

Spoplatnené v zmysle  
zákona č. 145/1995 Z.z.

Geometrický plán je podkladom na právne úkony, keď údaje doterajšieho stavu výkazu výmer sú zhodné s údajmi platných výpisov z katastra nehnuteľností

Vyhoviteľ <b>GEFOS SLOVAKIA, s.r.o.</b> Bojnická 3 Bratislava 83104 IČO: 35 859 890		Kraj Bratislavský	Okres Bratislava V	Obec Bratislava-Petržalka
		Katastrálne územie Petržalka	Číslo plánu 102/2025	Mapový list č. Bratislava 9-2/12
		<b>GEOMETRICKÝ PLÁN</b>		
		na vyznačenie vecného bremena na priznanie práva ochranného pásmo uloženia inž. sietí na pozemkoch registra C KN p.č. 1447, 3169/1		
Vyhoviteľ Dňa: 17.03.2025 Meno: Ing. Alena Šítravá		Autorizačne overil Dňa: 17.03.2025 Meno: Ing. Alena Šítravá		Úradne overil Meno: Ing. Ľubica Jakubčeková Dňa: 27-03-2025 Číslo: 61-474/2025
Nové hranice boli v prírode označené alebo označené		Náležitostami s právomocou podpísané predpisom		Úradne overené podľa § 9 zákona NR SR č. 215/1995 Z.z. o geodézii a kartografii
Záznam podrobného merania (meračský náčrt) č. 10191		Pečiatka o podpis		Pečiatka o podpis
Súradnice bodov označených žetkami a ostatné merateľské údaje sú uložené vo všeobecnej dokumentácii		Pečiatka o podpis		Pečiatka o podpis

# VÝKAZ VÝMER

str. 1

Doterajší stav					Zmeny					Nový stav					
Číslo			Výmera		Druh pozemku	Diel	k parcele číslo	m <sup>2</sup>	od parcely číslo	m <sup>2</sup>	Číslo parcely	Výmera		Druh pozemku	Vlastník, (inó opráv. osoba) adresa, (sídlo)
listu vlastn.	parcely											ha	m <sup>2</sup>		
LV	KN-E	KN-C	ha	m <sup>2</sup>											
Stav právny je totožný s registrom C KN															
Vyčíslenie rozsahu vecného bremena															
1283		1447		7882	vodná pl.	1			1447	14	1447		7882	vodná pl. 11	SR, SVP, š.p. Martinská 49, BA
						2			1447	17					
1748		3169/1	4	8158	ost.pl.	3			3169/1	88	3169/1	4	8158	ost.pl. 37	Hlavné mesto SR Bratislava Právnosťná nám. 1, BA
Spolu:			5	8040						119		5	8040		
Legenda: kód spôsobu využitia 11 Vodný tok (prírodný - rieka, potok) 37 Pozemok, na ktorom sú skaly, skaly, rokliny, výmole, vysoké masy z krovín alebo kameňom a iné plochy, ...															
Poznámka: zriaďuje sa vecné bremeno na priznanie práva ochranného pásma na ukladanie inžinierskych sietí (sieťoprúdové káble) na pozemkoch registra C KN p.č. 1447, 3169/1 v prospech spoločnosti UPC BROADBAND SLOVAKIA, s.r.o., IČO: 35971967															

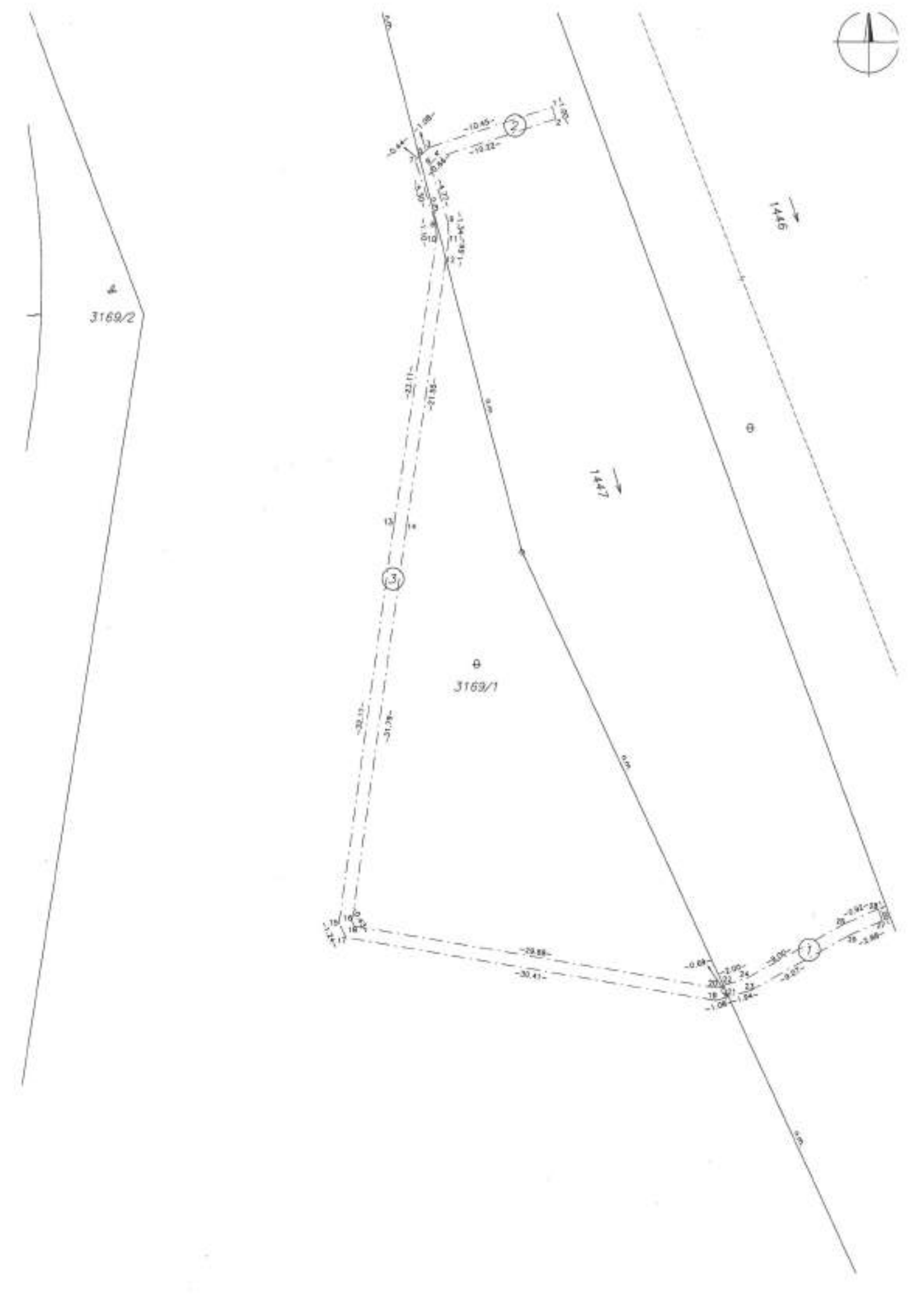

Spoplatnené v zmysle  
zákona č. 145/1995 Z.z.

Geometrický plán je základom na právne úkony, keď údaje doterajšieho stavu výkazu výmer sú zhodné s údajmi platných výpisov z katastra nehnuteľností

Vyhoviteľ <b>GEFOS SLOVAKIA, s.r.o.</b> Bajnická 3 Bratislava 83104 IČO: 35 859 890		Kraj Bratislavský	Okres Bratislava V	Obec Bratislava-Petržalka
		Katastrálne územie Petržalka	Číslo plánu 103/2025	Mapový list č. Bratislava 9-2/12
		<b>GEOMETRICKÝ PLÁN</b>		
Vyhoviteľ Dňa: 18.03.2025 Meno: Ing. Alena Šítravá		Autorizačne overil Dňa: 18.03.2025 Meno: Ing. Alena Šítravá		Úradne overil Meno: Ing. ĽUDICA JĀKUBČEKOVÁ Dňa: 27-03-2025 Číslo: 21-47512045
Nové hranice boli v prílohe označené alebo označené		Názvoslovnými a presnosťou zodpovedá predpisom		Úradne overené podľa § 9 zákona NR SR č. 215/1995 Z.z. o geodézii a kartografii
Záznam podrobného merania (meračský náčrt) č. 10192				
Súhrnná tabuľka označených čísel a ostatné meračské údaje sú uložené vo všeobecnej dokumentácii		Pečiatka a podpis		Pečiatka a podpis

# VÝKAZ VÝMER

str. 1

Doterajší stav					Zmeny					Nový stav					
Číslo			Výmera		Druh pozemku	Diel	k parcele číslo	m <sup>2</sup>	od parcely číslo	m <sup>2</sup>	Číslo parcely	Výmera		Druh pozemku	Vlastník, (inā opráv. osoba) adresa, (sídlo)
listu vlastn.	parcely											ha	m <sup>2</sup>		
LV	KN-E	KN-C	ha	m <sup>2</sup>								ha	m <sup>2</sup>		
Stav právny je totožný s registrom C KN															
Vyčíslenie rozsahu vecného bremena															
1283		1447		7882	vodná pl.	1			1447	7	1447		7882	vodná pl. 11	SR, SVP, š.p. Martinská 48, BA
1283		1506/1	1	9810	vodná pl.	2			1506/1	14	1506/1	1	9810	vodná pl. 11	detto
1748		1507		3524	zast.pl.	3			1507	10	1507		3524	zast.pl. 22	Hlavné mesto SR Bratislava Primaciálne nám.1, BA
1748		1508		1386	zast.pl.	4			1508	18	1508		1386	zast.pl. 37	detto
2159		1558		7622	zast.pl.	5			1558	10	1558		7622	zast.pl. 22	detto
1748		1578/1		6902	zast.pl.	6			1578/1	27	1578/1		6902	zast.pl. 37	detto
1748		3169/1	4	8158	zast.pl.	7			3169/1	30	3169/1	4	8158	zast.pl. 37	detto
Spolu:			9	5064						116		9	5064		
Legenda: kód spôsobu využitia 11 Vodný tok (priradený) - rieka, potok, ... 22 Pozemok, na ktorom je postavená inžinierska stavba - cestná, miestna a účelová komunikácia, železnica, ... 37 Pozemok, na ktorom sú školy, zariadenia, výmole, výsadkové medze s krovím alebo kamením a iné plochy, ...															
Poznámka: zriaďuje sa vecné bremeno na priznanie práva ochranného pásma na uloženie inžinierskych sietí (slabo- a silnoproudé káble) vo význačnom rozsahu na pozemkoch registra C KN p.č. 1447, 1506/1, 1507, 1508, 1558, 1578/1, 3169/1 v prospech spoločnosti UPC BROADBAND SLOVAKIA, s.r.o., IČO: 35971967															

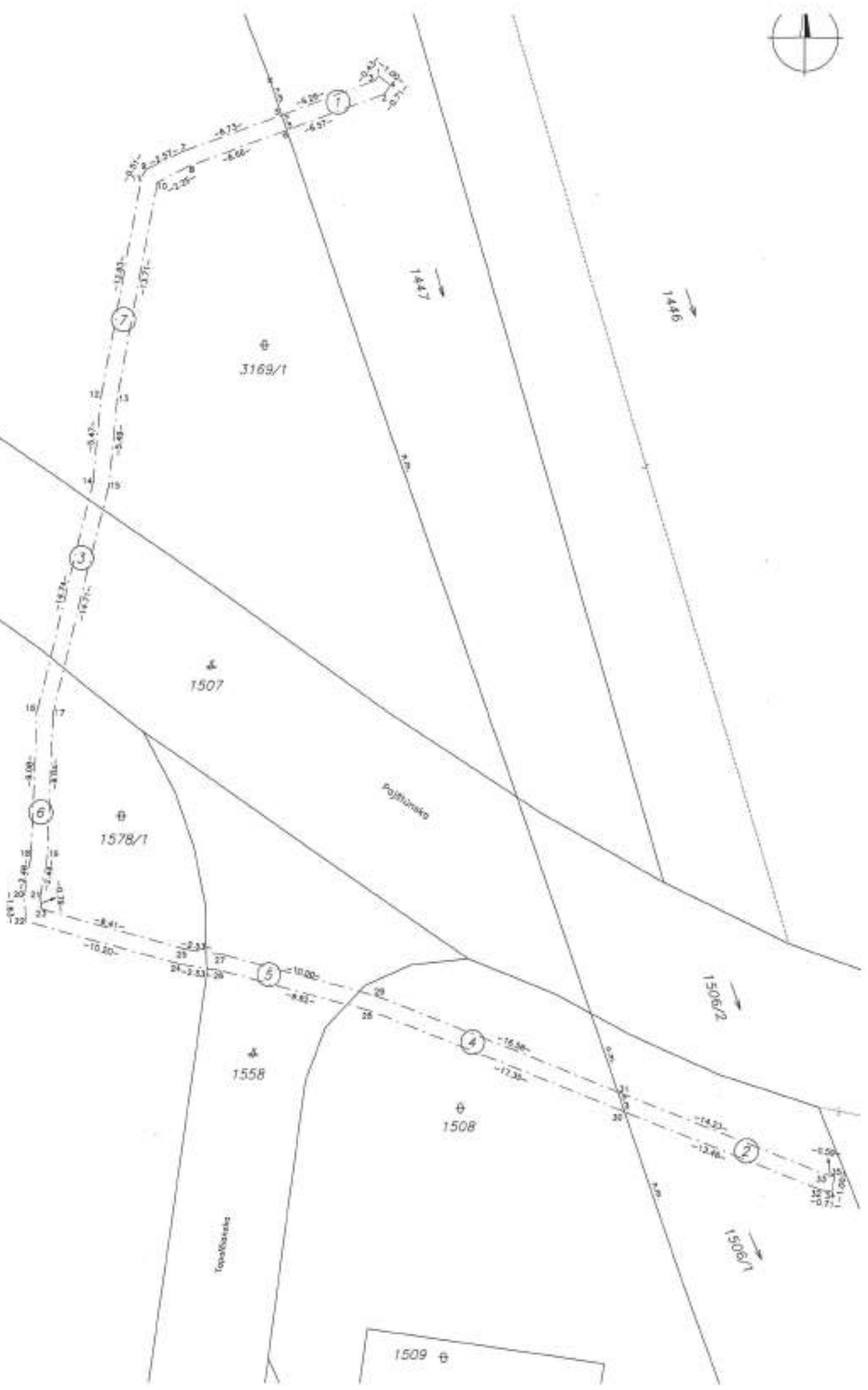



Spoplatnené v zmysle  
zákona č. 145/1995 Z.z.

Geometrický plán je podkladom na právne úkony, keď údaje doterajšieho stavu výkazu výmer sú zhodné s údajmi platných výpisov z katastra nehnuteľností.

Vyhoviteľ <b>GEFOS SLOVAKIA, s.r.o.</b> Bojnická 3 Bratislava 83104 IČO: 35 859 890		Kraj Bratislavský	Oblasť Bratislava V	Obec Bratislava-Petržalka
		Kat. územie Petržalka	Číslo plánu 105/2025	Mapový list č. VKM
		<b>GEOMETRICKÝ PLÁN</b> na vyznačenie vecného bremena na priznanie práva ochranného pásma uloženia inž. sietí na pozemku registra C KN p.č. 5206/13		
Vyhoviteľ		Autorizačne overil		Úradne overil Meno: Ing. Monika Vičková
Dňa: 08.09.2025	Meno: Ing. Alena Šířavá	Dňa: 08.09.2025	Meno: Ing. Alena Šířavá	Dňa: 17-09-2025 Číslo: 61-1751/2025
Nové hranice boli v prírode označené neboli označené		Náležitosťami a presnosťou zodpovedá predpisom		Úradne overené podľa § 9 zákona NR SR č. 215/1995 Z.z. o geodézii a kartografii
Základom podrobného merania (meračský náčrt) E 10259		Ing. Alena Šířavá 1102 Pozícia a podpis		Okresný úrad Bratislava Katastrálny odbor Petržalka a pod
Súhlasím so dňom označenia číslami a ostatné merné údaje sú uložené vo všeobecnej dokumentácii.				

# VÝKAZ VÝMER

str. 1

VRCHLE VÝMER

Doterajší stav					Zmeny					Nový stav					
Číslo			Výmera		Druh pozemku	Diel	k parcele číslo	m <sup>2</sup>	od parcely číslo	m <sup>2</sup>	Číslo parcely	Výmera		Druh pozemku	Vlastník, (ind opráv. osoba) adresa, (sídlo)
listu vlastn.	parcely											ha	m <sup>2</sup>		
LV	KN-E	KN-C	ha	m <sup>2</sup>								ha	m <sup>2</sup>	kód	
Stav právny je totožný s registrom C KN															
Vyčíslenie rozsahu vecného bremena															
2021		5206/13	2	4879	zast.pl.	1		5206/13	36	5206/13	2	4879	zast.pl. 22		Hlavné mesto SR Bratislava Primaciálne nám. 1, 84
Spolu:			2	4879					36		2	4879			
Legenda: kód spôsobu využitia 22: Pozemok, na ktorom je postavená inžinierska stavba – cestná, miestna a účelová komunikácia, levná cesta, poľná cesta, ...															
Poznámka: zriaďuje sa vecné bremeno na priznanie práva sčinného práva na uloženie inžinierskych sietí (slaboproudové káble) vo vyznačenom rozsahu na pozemku registra C KN p.č. 5206/13 v prospech spoločnosti Orange Slovensko, a.s., IČO: 35697270 a EnergoTel, a.s., IČO: 35795217															



5206/13

5206/57



Spoplatnené v zmysle  
zákona č. 145/1995 Z.z.

Geometrický plán je podkladom na právne úkony, keď údaje doterajšieho záznamu výkazu výmer sú zhodné s údajmi platných výpisov z katastra nehnuteľností

Vytvoriteľ <b>GEFOS SLOVAKIA, s.r.o.</b> Bajnická 3 Bratislava 83104 IČO: 35 859 890		Kraj <b>Bratislavský</b>	Okres <b>Bratislava V</b>	Obec <b>Bratislava-Petržalka</b>
		Kat. územie <b>Petržalka</b>	Číslo práru <b>105/2025</b>	Mapový list č. <b>VKM</b>
		<b>GEOMETRICKÝ PLÁN</b>		
		na vyznačenie vecného bremena na priznanie práva ochranného pásma uloženia inž. sietí na pozemkoch registra C KN p.č. 1329/4, 1409, 1441/7		
Vyhovuje		Autorizácie overil		Úradne overil
Dňa: <b>08.09.2025</b>	Meno: <b>Ing. Alena Šitrová</b>	Dňa: <b>08.09.2025</b>	Meno: <b>Ing. Alena Šitrová</b>	Meno: <b>Ing. Monika Vičková</b>
Nové hranice boli v prípade označené <b>neboli označené</b>		Ndeťnosťami a prístupom zodpovedá predpisom		Dňa: <b>18-09-2025</b>
Záznam podrobného merania (mieračkej náčrt) č. <b>10260</b>				Číslo: <b>61-1752/1026</b>
Sarıdırice teđek eozıřterjenyř eřizami a ořiztine mearıřekı eozıř eřı uřıřenı vı vřesřeřneř dokumantadı				Úradne overené podľa § 9 zákona NR SR č. 215/1995 Z.z. o geodézii a kartografii 

VÝKAZ VÝMER

str. 7

Doterajší stav					Zmeny					Nový stav												
Číslo			Výmera		Druh pozemku	Diel	k parcele číslo	m <sup>2</sup>	od parcely číslo	m <sup>2</sup>	Číslo parcely	Výmera		Druh pozemku	Vlastník, (ind opráv. osoba) adresa, (sídlo)							
listu vlastní.	parcely											ha	m <sup>2</sup>			ha	m <sup>2</sup>					
LV	KN-E	KN-C	ha	m <sup>2</sup>															ha	m <sup>2</sup>	kód	
<div>Stav právny je totožný s registrom C KN</div> <div>Vyčíslenie rozsahu vecného bremena</div>																						
2644		1329/4		2326								zast.pl.	1				1329/4	7	1329/4		2326	zast.pl. 22
2644		1409		491	ost.pl.	2			1409	6	1409		491	ost.pl. 29	Hlavné mesto SR Bratislava Príručná náb. 1, 84							
2644		1441/7	3	8424	ost.pl.	3			1441/7	75	1441/7	3	8424	ost.pl. 29	Hlavné mesto SR Bratislava Príručná náb. 1, 84							
						4			1441/7	9												
Spolu:			4	1241						97		4	1241									
<div>Legenda: kód spôsobu využitia</div> <div>22 Pozemok, na ktorom je postavené inžinierske stavby – cestná, miestna a účelové komunikačné, lesná cesta, poľná cesta, ...</div> <div>29 Pozemok, na ktorom je akrasná zhrada, uličná a sčítaná zeleň, park a les funkčná zeleň a lesný pozemok ...</div> <div>Poznámka: zriaďuje sa vecné bremeno na prístup priľahu k výstavbe na základe inžinierskeho zriaďovania (zriaďovateľské kódy) na pozemkoch registra C KN</div> <div>p.č. 1329/4, 1409, 1441/7 sa vymačujú rozsah v prospech jednotlivých spoločností nasledovne:</div> <div>Grana Slovensko, a.s., IČO: 35697270 – diely 1,2,3,4 s celkovou výmerou 97 m<sup>2</sup></div> <div>Energetik, a.s., IČO: 35785217 – diel 3 s celkovou výmerou 75 m<sup>2</sup></div> <div>SMMK a.s., IČO: 35680202 – diel 3 s celkovou výmerou 75 m<sup>2</sup></div>																						



1111/58

1111/57

1329/5

1329/4

1441/58

1441/7

1409

1419/7

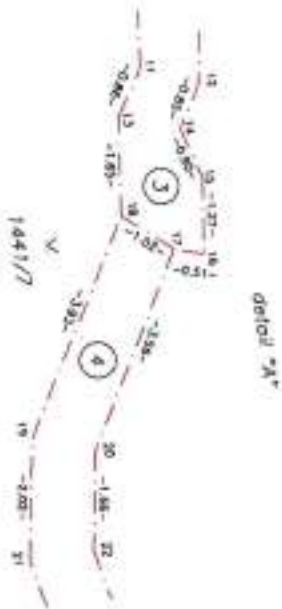



Spoplatnené v zmysle  
zákona č. 145/1995 Z.z.

Geometrický plán je základom na právne úkony, keď údaje doterajšieho stavu výkazu výmer sú zhodné s údajmi platných výpisov z katastra nehnuteľností

Vyhoviteľ <b>GEFOS SLOVAKIA, s.r.o.</b> Bojnická 3 Bratislava 83104 IČO: 35 859 890		Kraj <i>Bratislavský</i>	Okres <i>Bratislava V</i>	Obec <i>Bratislava-Petržalka</i>
		Kat. územie <i>Petržalka</i>	Číslo plánu <i>107/2025</i>	Mapový list č. <i>VKM</i>
		<b>GEOMETRICKÝ PLÁN</b> <i>na vyznačenie vecného bremena na priznanie práva ochranného pásma uloženia inž. sieťí na pozemkoch registra C KN p.č. 4691/1, 5207/5</i>		
Vyhoviteľ		Autorizačne overil		Úradne overil Meno: <i>Ing. Monika Vičková</i>
Dňa: <i>08.09.2025</i>	Meno: <i>Ing. Alena Šířová</i>	Dňa: <i>08.09.2025</i>	Meno: <i>Ing. Alena Šířová</i>	Dňa: <i>18-09-2025</i> Číslo: <i>61-17536025</i>
Nové hranice boli v prírode označené neboli označené		Miestnosťami a hranicami zodpovedá predpisom		Úradne overené podľa § 9 zákona NR SR č. 215/1995 Z.z. o svedčení a kartografii
Záznam podrobného merania (merateľský náčrt) č. <i>10261</i>		Pečiatka a podpis		Pečiatka a podpis
Súradnice bodov označených štítkami a sešitné merové údaje sú učené vo všeobecnej dokumentácii		Pečiatka a podpis		Pečiatka a podpis





⊕  
4451

⊕  
4691/1

⊕  
5207/5

⊕  
5205/48

⊕  
4428/17

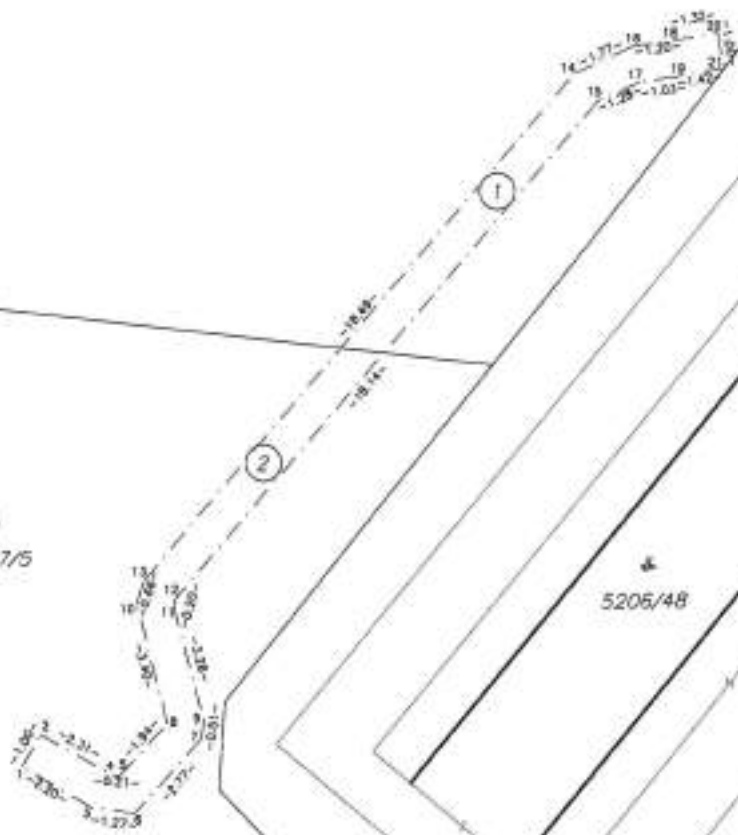





Spoplatnené v zmysle  
zákona č. 145/1995 Z.z.

Geometrický plán je podkladom na práve účinky, keď údaje doterajšieho stavu výkazu výmer sú zhodné s údajmi platných výpisov z katastra nehnuteľností.

Vytaviteľ <b>GEFOS SLOVAKIA, s.r.o.</b> Bojnická 3 Bratislava 83104 IČO: 35 859 890		Kraj <b>Bratislavský</b>	Okres <b>Bratislava V</b>	Obec <b>Bratislava-Petržalka</b>
		Kat. územie <b>Petržalka</b>	Číslo plánu <b>108/2025</b>	Národný list č. <b>VKM</b>
		<b>GEOMETRICKÝ PLÁN</b> na vyznačenie vecného bremena na priznanie práva ochranného pásma uloženia inž. sietí na pozemku registra C KN p.č. 89/12		
Vytavil		Autorizačne overil		Úradne overil Meno: <b>Ing. Monika Vičková</b>
Dňa: <b>08.09.2025</b>	Meno: <b>Ing. Alena Šítravá</b>	Dňa: <b>08.09.2025</b>	Meno: <b>Ing. Alena Šítravá</b>	Dňa: <b>18-09-2025</b> Číslo: <b>81-1754/2025</b>
Nové hranice sú v prílohe označené <b>neboli označené</b>		Náležitosť s geodetickou podrobnou predpisom		Úradne overené podľa § 9 zákona NR SR č. 215/1995 z.z. o geodézii a katastrálii
Žádnym podrobným meraním (meračský náčrt) č. <b>10262</b>		Pečiatka a podpis		Pečiatka a podpis
Srovnávací bodov ohraničených žiálnymi a ostatnými meročnými údajmi sú uložené vo všeobecnej dokumentácii				



# VÝKAZ VÝMER

str. 1

Doterajší stav					Zmeny					Nový stav												
Číslo			Výmera		Druh pozemku	Diel	k parcele číslo	m <sup>2</sup>	od parcely číslo	m <sup>2</sup>	Číslo parcely	Výmera		Druh pozemku	Vlastník, (iná opráv. osoba) adresa, (sídlo)							
listu vlastní.	parcely											ha	m <sup>2</sup>			ha	m <sup>2</sup>					
LV	KN-E	KN-C	ha	m <sup>2</sup>														ha	m <sup>2</sup>	kód		
Stav právny je totožný s registrom C KN																						
Vyčíslenie rozsahu vecného bremena																						
2021		89/12		5753	ost.pl.	1			89/12	286	89/12		5753	ost.pl. 29	Hlavné mesto SR Bratislava Primaciálne nám.1, BA							
Spolu:				5753						286			5753									
Legenda: kód spôsobu využitia 29 Pozemok, na ktorom je okrasná záhrada, úľná a sádková zeleň, park a iná funkčná zeleň a lesný pozemok ...																						
Poznámka: zriaďuje sa vecné bremeno na priznanie práva ochranného pásma na ukladanie inžinierskych sietí (slaboprúdové káble) vo vyznačenom rozsahu na pozemku registra C KN p.č. 89/12 v prospech spoločnosti Slovak Telekom a.s., IČO: 35983469																						

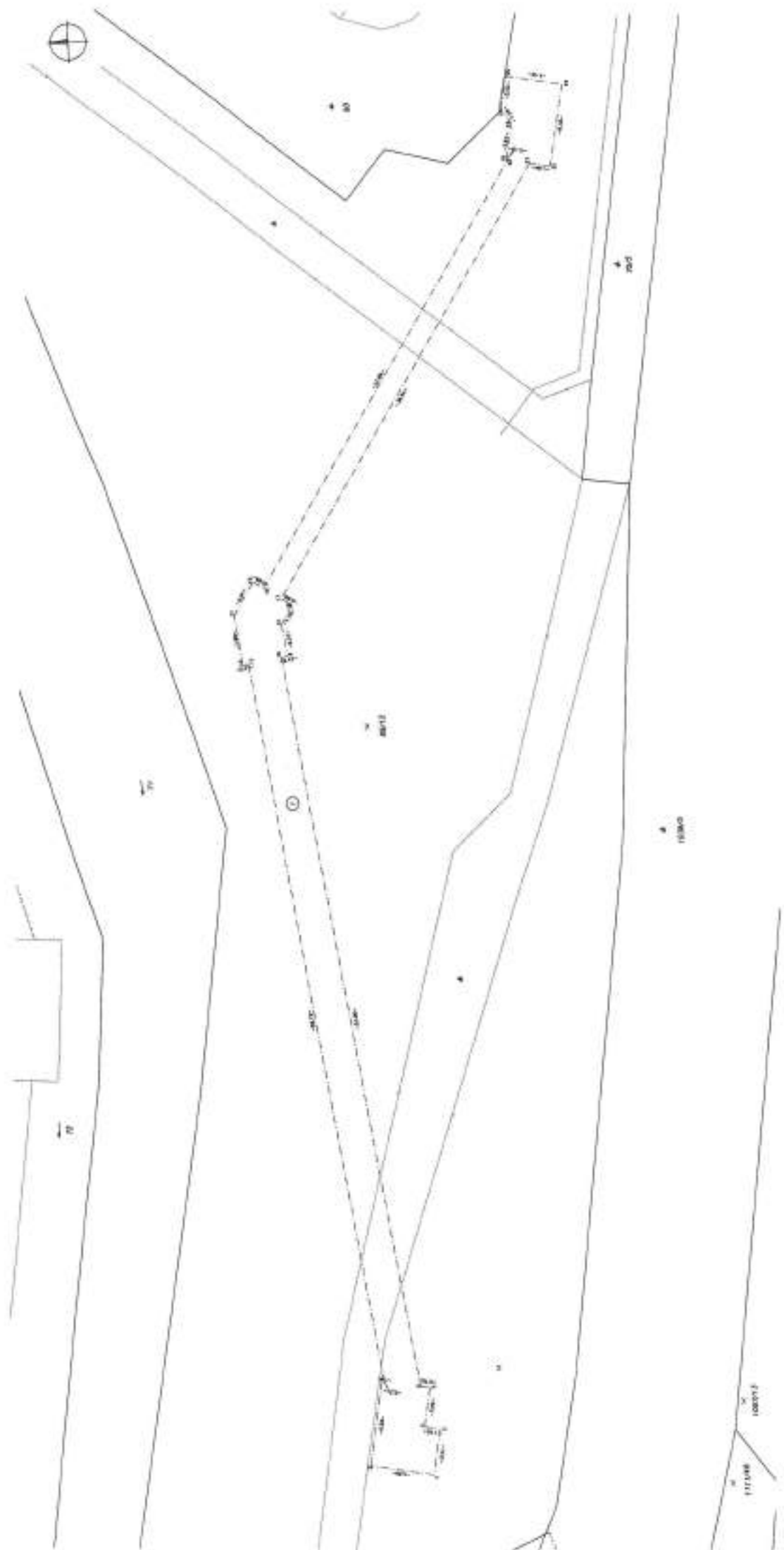

Zoznam parcel registra C KN:

73, 1067/12, 1067/13, 1111/46, 1111/69, 1111/70, 1111/71, 1112, 1113, 1114, 3603/10, 4355/12, 4428/10, 4428/14, 4428/15, 4428/16, 4428/17, 4428/41, 4450, 5207/5

Spopisované v zmysle  
zákona č. 145/1995 Z.z.

Geometrický plán je podkladom na právne úkony, keď údaje doterajšieho stavu výkazu výmer sú zhodné s údajmi platných výpisov z katastra nehnuteľností

Vyhoviteľ <b>GEFOS SLOVAKIA, s.r.o.</b> Bojnická 3 Bratislava 83104 IČO: 35 859 890		Kraj Bratislavský	Okres Bratislava V	Obec Bratislava-Petržalka
		Katastrálne územie Petržalka	Číslo plánu 109/2025	Mapový list č. VKM
		<b>GEOMETRICKÝ PLÁN</b>		
Vyhoviteľ Dňa: 10.09.2025 Meno: Ing. Alena Šifrová		Autorizačne overil Dňa: 11.09.2025 Meno: Ing. Alena Šifrová		Úradne overil Meno: Ing. Ľubica Jakubčeková Dňa: 14-10-2025 Číslo: 66-1802/2025
Nové hranice boli v prírode označené alebo označené		Našeľtiteľmi a prenosťou zodpovedá predpisom		Úradne overené podľa § 9 zákona NR SR č. 215/1995 Z.z. o geodézii a katastrálnom území
Záznam podrobného merania (meračský náčrt) č. 10263		Pečiatka a podpis		Pečiatka a podpis
Súhrnné bodov zosadených číslami a ostatné meračské údaje sú uložené vo všeobecnej dokumentácii		Pečiatka a podpis		Pečiatka a podpis

# VÝKAZ VÝMER

str. 1

Doterajší stav					Zmeny					Nový stav											
Číslo			Výmera		Druh pozemku	Diel	k parcele číslo	m <sup>2</sup>	od parcely číslo	m <sup>2</sup>	Číslo parcely	Výmera		Druh pozemku	Vlastník, (iná opráv. osoba) adresa, (sídlo)						
listu vlastní.	parcely											ha	m <sup>2</sup>								
LV	KN-E	KN-C																			
Stav právny je totožný s registrom C KN																					
Výčíslenie rozsahu vecného bremena																					
1283		73	6700	vodná pl.	1			73	6	73	6700	vodná pl. 11	SR, SVP, s.p. Martinská 49, BA								
1748		1067/12	2950	ost.pl.	2			1067/12	2	1067/12	2950	ost.pl. 29	Hlavné mesto SR Bratislava Primaciálna nám.1, BA								
					3			1067/12	2												
2021		1067/13	153	ost.pl.	4			1067/13	9	1067/13	153	ost.pl. 29	delto								
2644		1111/46	2	7871	ost.pl.	5		1111/46	9	1111/46	2	7871	ost.pl. 29	delto							
					6			1111/46	90												
2644		1111/69	1	3144	ost.pl.	7		1111/69	46	1111/69	1	3144	ost.pl. 29	delto							
					8			1111/69	16												
					9			1111/69	53												
					10			1111/69	71												
3928		1111/70	5	4221	ost.pl.	11		1111/70	1	1111/70	5	4221	ost.pl. 29	delto							
					12			1111/70	1												
					13			1111/70	17												
2644		1111/71	1046	zast.pl.	14			1111/71	8	1111/71	1046	zast.pl. 22	delto								
1283		1112	7159	vodná pl.	15			1112	8	1112	7159	vodná pl. 11	SR, SVP, s.p. Martinská 49, BA								
1283		1113	5	0129	vodná pl.	16		1113	42	1113	5	0129	vodná pl. 11	delto							
1283		1114	1	0559	vodná pl.	17		1114	5	1114	1	0559	vodná pl. 11	delto							
					18			1114	8												
					19			1114	2												
2159		3603/10	2683	ost.pl.	20			3603/10	10	3603/10	2683	ost.pl. 29	Hlavné mesto SR Bratislava Primaciálna nám.1, BA								
					21			3603/10	3												
1748		4355/12	2167	zast.pl.	22			4355/12	16	4355/12	2167	zast.pl. 22	delto								
1748		4428/10	719	ost.pl.	23			4428/10	3	4428/10	719	ost.pl. 37	delto								
1748		4428/14	1473	zast.pl.	24			4428/14	5	4428/14	1473	zast.pl. 25	delto								
					25			4428/14	3												
					26			4428/14	1												
					27			4428/14	21												
1748		4428/15	1327	ost.pl.	28			4428/15	2	4428/15	1327	ost.pl. 37	delto								
					29			4428/15	24												
					30			4428/15	2												
					31			4428/15	28												
					32			4428/15	3												
1748		4428/16	2080	ost.pl.	33			4428/16	51	4428/16	2080	ost.pl. 37	delto								
3095		4428/17	5065	ost.pl.	34			4428/17	85	4428/17	5065	ost.pl. 37	METRO Bratislava, a.s. Primaciálna nám.1, BA								

# VÝKAZ VÝMER

str. 2

Doterajší stav					Zmeny					Nový stav					
Číslo			Výmera		Druh pozemku	Diel	k parcele číslo	m <sup>2</sup>	od parcely číslo	m <sup>2</sup>	Číslo parcely	Výmera		Druh pozemku	Vlastník, (iná opráv. osoba) adresa, (sídlo)
listu vlastní.	parcely											ha	m <sup>2</sup>		
LV	KN-E	KN-C	ha	m <sup>2</sup>								ha	m <sup>2</sup>	kód	
4833		4428/41		80	ost.pl.	35			4428/41	4	4428/41		80	ost.pl.	Hlavné mesto SR Bratislava Primaciálne nám. 1, 84
						36			4428/41	5				37	
1748		4450		5323	zast.pl.	37			4450	7	4450		5323	zast.pl.	delta
														22	
1748		5207/5		8043	zast.pl.	38			5207/5	68	5207/5		8043	zast.pl.	delta
														22	
Spolu:			18	2692						735		18	2692		
Legenda: kód spôsobu využívania															
11 Vodný tok (prírodný) – rieka, potok, umelý káňd a iné)															
22 Pozemok, na ktorom je postavená inžinierska stavba – časť, miestna a účelová komunikácia, lesná cesta, poľná cesta, ...															
25 Pozemok, na ktorom je postavená celá inžinierska stavba s jej súčasť															
29 Pozemok, na ktorom je okrasná záhrada, uličná a sídlisková zeleň, park a iné funkčné zeleň a lesný pozemok ...															
37 Pozemok, na ktorom sú skotý, zvaly, rakvy, výmole, vysoké medze s krovím alebo kosením a iné plochy, ...															
Poznámka: zriaďuje sa veľké bremeno na príslušie práva ochranného práva na ukladanie inžinierskych sietí (slaboprúdové sítě) na pozemkoch registra C KN 73, 1062/12, 1062/13, 1111/46, 1111/89, 1111/70, 1111/71, 1112, 1113, 1114, 3603/10, 4355/12, 4428/10, 4428/14, 4428/15, 4428/16, 4428/17, 4428/41, 4450, 5207/5 vo významení rázstru v prospech jednotlivých spoločností nasledovne:															
Slovak Telekom, a.s., IČO: 35763469 – diely 3,4,5,6,8,9,10,12,13,14,15,16,18,20,22,23,25,26,30,31 s celkovou výmerou 416 m <sup>2</sup>															
Orange Slovensko, a.s., IČO: 35692270 – diely 7,8,11,13 s celkovou výmerou 80 m <sup>2</sup>															
Slovenet, a.s., IČO: 35954612 – diely 3,4,5,6,8,9,10,12,13,14,15,16,18,20,22,29,31 s celkovou výmerou 410 m <sup>2</sup>															
UPC BROADBAND SLOVAKIA s.r.o., IČO: 35271987 – diely 1,6,8,9,10,12,13,14,15,16,17,18,19,20,21,23,27,28,29,32,33,34,35,36,37,38 s celkovou výmerou 624 m <sup>2</sup>															
SANET, IČO: 17055270 – diely 2,3,4,5,6,8,9,10,12,13,14,15,16,18,20,22,23,25,26,29,30,31 s celkovou výmerou 421 m <sup>2</sup>															
SWAN, a.s., IČO: 35680202 – diely 3,4,5,6,8,9,10,12,13,14,15,16,18,20,22,23,24,26,29,30,31 s celkovou výmerou 421 m <sup>2</sup>															
Energafel, a.s., IČO: 35785217 – diely 7,8,11,13 s celkovou výmerou 80 m <sup>2</sup>															
TURK Telekom International SK, s.r.o., IČO: 35805544 – diely 2,3,4,5,6,8,9,10,12,13,14,15,16,18,20,22,23,25,26,29,30,31 s celkovou výmerou 421 m <sup>2</sup>															

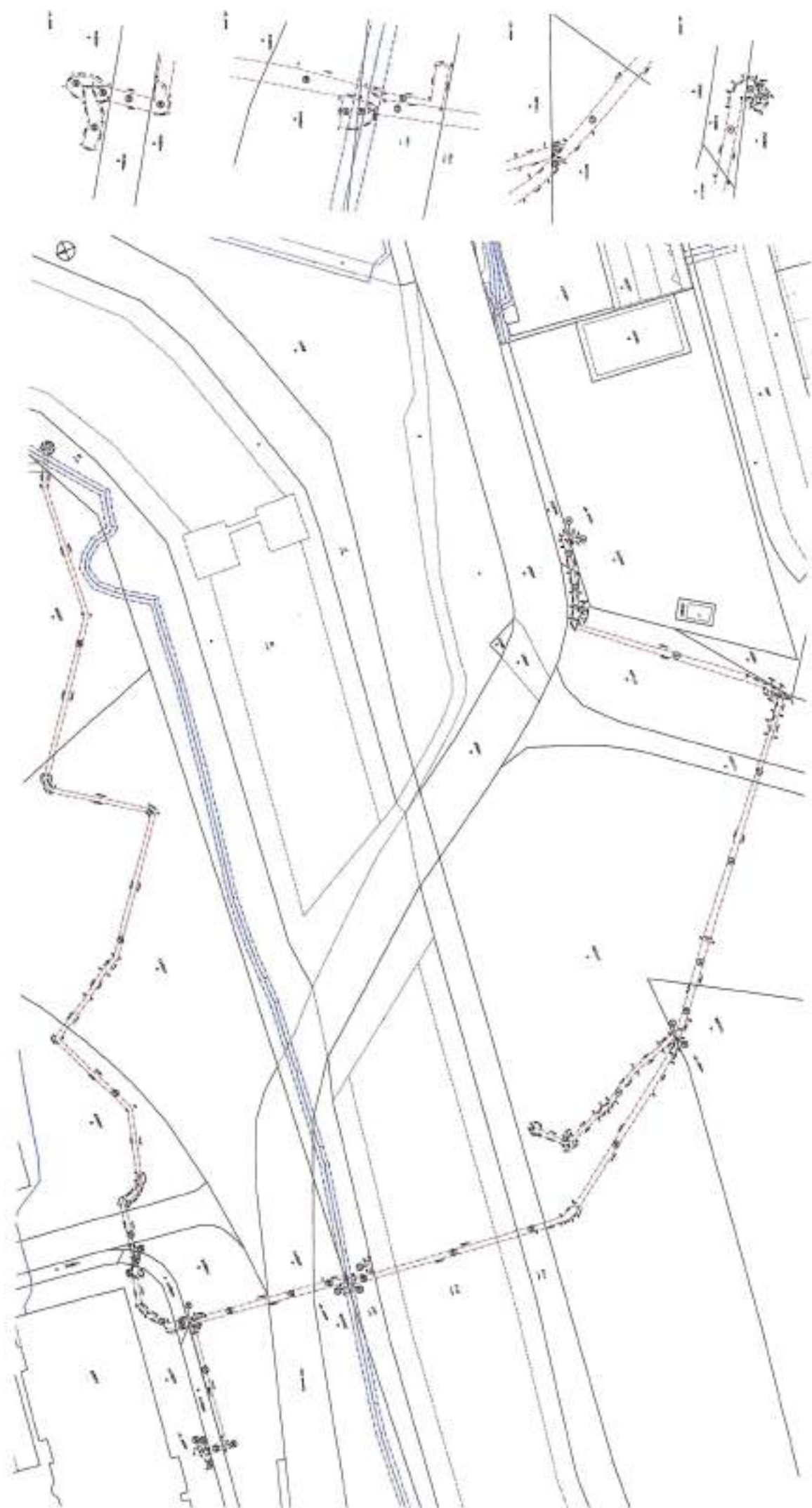

Geometrický plán je podkladom na právne úkony, keď údaje doterajšieho stavu výkazu výmer sú zhodné s údajmi platných výpisov z katastra nehnuteľností

Vyhoviteľ <b>GEOASPEKT s.r.o.</b> Znievska 28 Bratislava 85106 IČO: 36666726		Kraj	Bratislavský		Oblasť	Bratislava V		Obec	Bratislava-Petržalka	
		Kat. územie	Petržalka		Číslo plánu	01/2026		Mapový list č.	VKM	
		<b>GEOMETRICKÝ PLÁN</b>				na vyznačenie vecného bremena na priznanie práva uloženia inž.sietí na pozemku p.č. 1560/3				
Vyhoviteľ			Autorizačné overenie				Úradne overenie			
Dňa:	Meno:		Dňa:	Meno:		Dňa:	Číslo:			
13.01.2026	Ing. Alena Šířavá		14.01.2026	Ing. Alena Šířavá						
Nové hranice boli v prírode označené neboli označené			Náležitosti a prístupnosť zodpovedá predpisom  Pečiatka a podpis				Úradne overené podľa § 9 zákona NR SR č. 215/1995 Z.z. o geodézii a kartografii  Pečiatka a podpis			
Záznam podrobného merania (meračský náčrt) č. 10313										
Súradnice bodov označených štikami a ostatné meračské údaje sú uložené vo všeobecnej dokumentácii										

# VÝKAZ VÝMER

str. 1

Doterajší stav													
Zmeny													
Nový stav													
Číslo		Výmera		Druh pozemku	Diel	k. parcela číslo	m <sup>2</sup>	od parcely číslo	m <sup>2</sup>	Číslo parcely	Výmera		Druh pozemku
listu vlastn.	parcely	ha	m <sup>2</sup>								ha	m <sup>2</sup>	
LV	KN-E	KN-C											
Stav právny je totožný s registrom C KN													
Vyčíslenie rozsahu vecného bremena													
1748		1560/3	2831	ost.pl.	1			1560/3	28	1560/3	2831	ost.pl.	29
Hlavné mesto SR Bratislava Primaciálne nám. 7, 84													
Spolu:			2831						28		2831		
<p>Legenda: kód spôsobu využitia 29 Pozemok, na ktorom je okrasná záhrada, účinná a sádková záhrada, park a iná funkčná záhrada a lesný pozemok ...</p> <p>Poznámka: zriaďuje sa vecné bremeno na priznanie práva uloženia a užívania inžinierskych sietí (podzemné elektrické vedenie) a ich ochranného pásma v rozsahu (diel 1) na pozemku registra CKN p.č. 1560/3 v prospech spoločnosti Západoslovenské distribučné a.s., Čulenova 6, 816 47 Bratislava, IČO: 36 361 518</p>													





1579/3

V.  
1560/3

0.00

1558/3

1560/5

1560/9

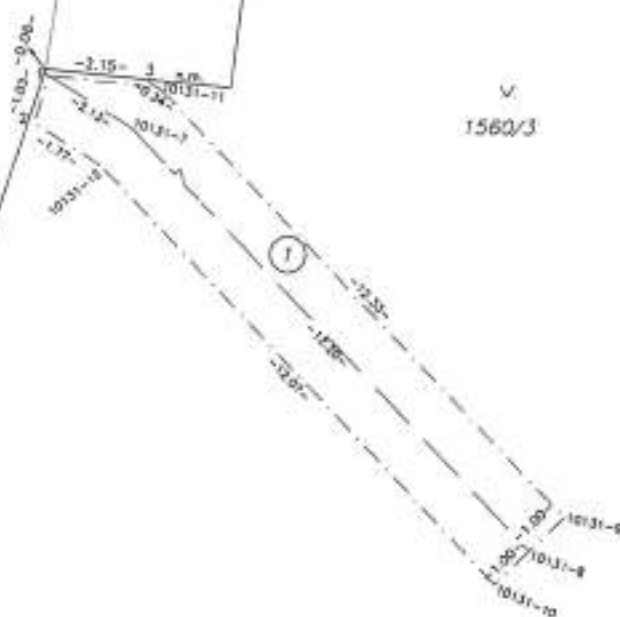

Geometrický plán je podkladom na právne úkony, keď údaje doterajšieho stavu výkazu výmer sú zhodné s údajmi platných výpisov z katastra nehnuteľností

Vyhovateľ <b>GEOASPEKT s.r.o.</b> Znievska 28 Bratislava 85106 IČO: 36666726		Kraj <i>Bratislavský</i>	Okres <i>Bratislava V</i>	Obec <i>Bratislava-Petržalka</i>
		Kat. územie <i>Petržalka</i>	Číslo plánu <i>02/2026</i>	Mapový list č. <i>VKM</i>
		<b>GEOMETRICKÝ PLÁN</b> <i>na vyznačenie vecného bremena na priznanie práva ochranného pásma uloženia inž.sietí na pozemku p.č. 1560/3</i>		
Vyhovateľ		Autorizačne overil		Úradne overil
Dňa:	Meno:	Dňa:	Meno:	Dňa:
<i>14.01.2026</i>	<i>Ing. Alena Šítravá</i>	<i>14.01.2026</i>	<i>Ing. Alena Šítravá</i>	
Nové hranice boli v prírode označené <i>neboli označené</i>		Náležitosti a presnosť zodpovedá predpisom		Úradne overené podľa § 9 zákona NR SR č. 215/1995 Z.z. o geodézii a kartografii
Záznam podrobného merania (meračský náčrt) č. <i>10314</i>				
Súradnice bodov označených číslami a ostatné meračské údaje sú urobené vo všeobecnej dokumentácii		Pečiatka a podpis		Pečiatka a podpis

# VÝKAZ VÝMER

str. 1

Doterajší stav													
Zmeny													
Nový stav													
Číslo		Výmera		Druh pozemku	Diel	k parcele číslo	m <sup>2</sup>	od parcely číslo	m <sup>2</sup>	Číslo parcely	Výmera		Druh pozemku
listu vlastn.	parcely	ha	m <sup>2</sup>								ha	m <sup>2</sup>	
LV	KN-E	KN-C											
Stav právny je totožný s registrom C KN													
Výčíslenie rozsahu vecného bremena													
1748		1560/3	2837	ost.pl	1			1560/3	9	1560/3	2837	ost.pl	29
Vlastník, (iná opráv. osoba) adresa, (sídlo)													
hlavné mesto SR Bratislava Prímackého nám. 1, 84													
Spolu:			2837						9		2837		
<p>Legenda: kód spôsobu využitia 29 Pozemok, na ktorom je skosená záhrada, vlnitá a stĺpková zeleň, park a les funkčná zeleň a lesný pozemok ...</p> <p>Poznámka: zriaďuje sa vecné bremeno na priznanie práva užívania podľa ne uloženie inžinierskych sietí (vodovodné potrubie, DN400) vo vyznačenom rozsahu (diel 1) na pozemku p.č. 1560/3 v prospech spoločnosti BVS, a.s. IČO: 35890370</p>													



⊕  
1555

⊕  
1563/3

⊕  
1563/3

⊕  
1561/3

⊕  
1579/3



⊕

⊕  
1560/3

n.m.