

Spoplatnené v zmysle  
zákona č. 145/1995 Z.z.

Geometrický plán je podkladom na právne úkony, keď údaje doterajšieho stavu výkazu výmer sú zhodné s údajmi platných výpisov z katastra nehnuteľností

Vyhoviteľ <b>GEFOS SLOVAKIA, s.r.o.</b> Bojnická 3 Bratislava 83104 ičo: 35 859 890	Kraj <b>Bratislavský</b>	Oblasť <b>Bratislava V</b>	Obec <b>Bratislava-Petržalka</b>
Kat. územie <b>Petržalka</b>	Číslo plánu <b>51/2023</b>	Mapový list č. <b>Bratislava 9-1/34</b>	
<b>GEOMETRICKÝ PLÁN</b>		na vyznačenie vecného bremena na priznanie práva uloženia inž.sietí na pozemkoch p.č. 1111/57, 1111/58	
Vyhoviteľ		Autorizačne overil	
Dňa: 22.11.2023 Meno: Ing. Alena Šíťrová		Dňa: 03.04.2024 Meno: Ing. Alena Šíťrová	
Nové hranice boli v prílohe označené neboli označené		Dňa: 10-04-2024 Číslo: 665/2024	
Záznam podrobného merania (merateľský náčrt) č. 10008		Dňa: 10-04-2024 Číslo: 665/2024	
Súradnice bodov označených číslami a ostatné merateľské údaje sú uložené vo všeobecnej dokumentácii		Dňa: 10-04-2024 Číslo: 665/2024	
Súradnice bodov označených číslami a ostatné merateľské údaje sú uložené vo všeobecnej dokumentácii		Dňa: 10-04-2024 Číslo: 665/2024	

# VÝKAZ VÝMER

str. 1

Doterajší stav					Zmeny					Nový stav					
Číslo			Výmera		Druh pozemku	Diel	k parcele číslo	m <sup>2</sup>	od parcely číslo	m <sup>2</sup>	Číslo parcely	Výmera		Druh pozemku	Vlastník, (inā opráv. osoba) adresa, (sídlo)
listu vlastn.	parcely											ha	m <sup>2</sup>		
LV	KN-E	KN-C	ha	m <sup>2</sup>								ha	m <sup>2</sup>		
Stav právny je totožný s registrom C KN															
Výčíslenie rozsahu vecného bremena															
2644		1111/57	1	9993	zast.pl.	1			1111/57	84	1111/57	1	9993	zast.pl. 18	Hlavné mesto SR Bratislava Primaciálne nám. 1, BA
2644		1111/58		1872	zast.pl.	2			1111/58	121	1111/58		1872	zast.pl. 25	Hlavné mesto SR Bratislava Primaciálne nám. 1, BA
Spolu:			2	1865						205		2	1865		
Legenda: kód spôsobu využívania 18 Pozemok, na ktorom je dvor 25 Pozemok, na ktorom je postavená ostatná inžinierska stavba a jej súčasti															
Poznámka: zriaďuje sa vecné bremeno na priznanie prava ochranného pásma na uloženie inžinierskych sietí (vodorodné potrubie, DN400) vo vyznačenom rozsahu na pozemkoch p.č. 1111/57, 1111/58 v prospech spoločnosti BVS, a.s. IČO: 35850370															



d  
1111/72

d  
1111/57

d  
1111/58



1329/3 d

1329/4 d

Geometrický plán je podkladom na právne úkony, keď údaje doterajšieho stavu výkazu výmier sú vhodné = údajmi platných výpisov z katastra náhľadných

Vyhotovitel: <b>GEFOS SLOVAKIA, s.r.o.</b> Bajnická 3 Bratislava 83104 IČO: 35 859 890		Kraj: <b>Bratislavský</b> Katastrálne územie: <b>Petržalka</b>	Okres: <b>Bratislava V</b> Číslo plánu: <b>53/2023</b>	Obec: <b>Bratislava-Petržalka</b> Mapový list č.: <b>Bratislava 9-2/14</b>
		<b>GEOMETRICKÝ PLÁN</b>		
Vyhotovil: Dňa: <b>23.11.2023</b>		Autorizačne overil: Dňa: <b>03.04.2024</b>		Úradne overil: Dňa: <b>7.3.2024</b>
Meno: <b>Ing. Alena Šítravá</b>		Meno: <b>Ing. Alena Šítravá</b>		Číslo: <b>667/2024</b>
Nové hranice boli v prírode označené <b>neboli označené</b>		Nálezitosť a presnosťou zodpovedá predpisom		Úradne uverejnené podľa § 9 zákona NR SR č. 215/1995 Z.z. o geodézii a kartografii
Záznam podrobného merania (merateľský náčrt) č. <b>10010</b>		Pečiatka a podpis		Pečiatka
Súradnice bodov označených číslami a ostatné merateľské údaje sú uložené vo všeobecnej dokumentácii				

# VÝKAZ VÝMER

str. 1

Doterajší stav					Zmeny					Nový stav					
Číslo			Výmera		Druh pozemku	Diel	k. parcela číslo	m <sup>2</sup>	od parcely číslo	m <sup>2</sup>	Číslo parcely	Výmera		Druh pozemku	Vlastník, (ind opráv. osoba) adresa, (sídlo)
listu vlastn.	parcely											ha	m <sup>2</sup>		
LV	KN-E	KN-C	ha	m <sup>2</sup>								ha	m <sup>2</sup>		
Stav právny je totožný s registrom C KN															
Výčíslenie rozsahu vecného bremena															
1748		1560	3596	ost.pl.	1			1560	9	1560		3596	ost.pl. 29		Hlavné mesto SR Bratislava Primaciálne nám.1, BA
1748		1578/3	8605	zast.pl.	2			1578/3	67	1578/3		8605	zast.pl. 22		Hlavné mesto SR Bratislava Primaciálne nám.1, BA
1748		1606/8	2	3298	ost.pl.	3		1606/8	217	1606/8	2	3298	ost.pl. 37		Hlavné mesto SR Bratislava Primaciálne nám.1, BA
Spolu:			3	5499					293		3	5499			
Legenda: kód spôsobu využívania 22 Pozemok, na ktorom je postavená inžinierska stavba – cestná, miestna a účelová komunikácia, lesná cesta, poľná cesta, ... 29 Pozemok, na ktorom je okrasná záhrada, uličná a sídlisková zeleň, park a iné funkčné zeleň a lesný pozemok ... 37 Pozemok, na ktorom sú skaly, skality, rúkly, výmole, vysoké mašle s krovím alebo kamením a iné plochy, ...															
Poznámka: zriaďuje sa vecné bremeno na priznanie práva ochranného pásma na uloženie inžinierskych sietí (vodovodné potrubie, DN400) vo vyznačenom rozsahu na pozemkoch p.č. 1560, 1578/3, 1606/8 v prospech spoločnosti BVS, a.s. IČO: 35850330															

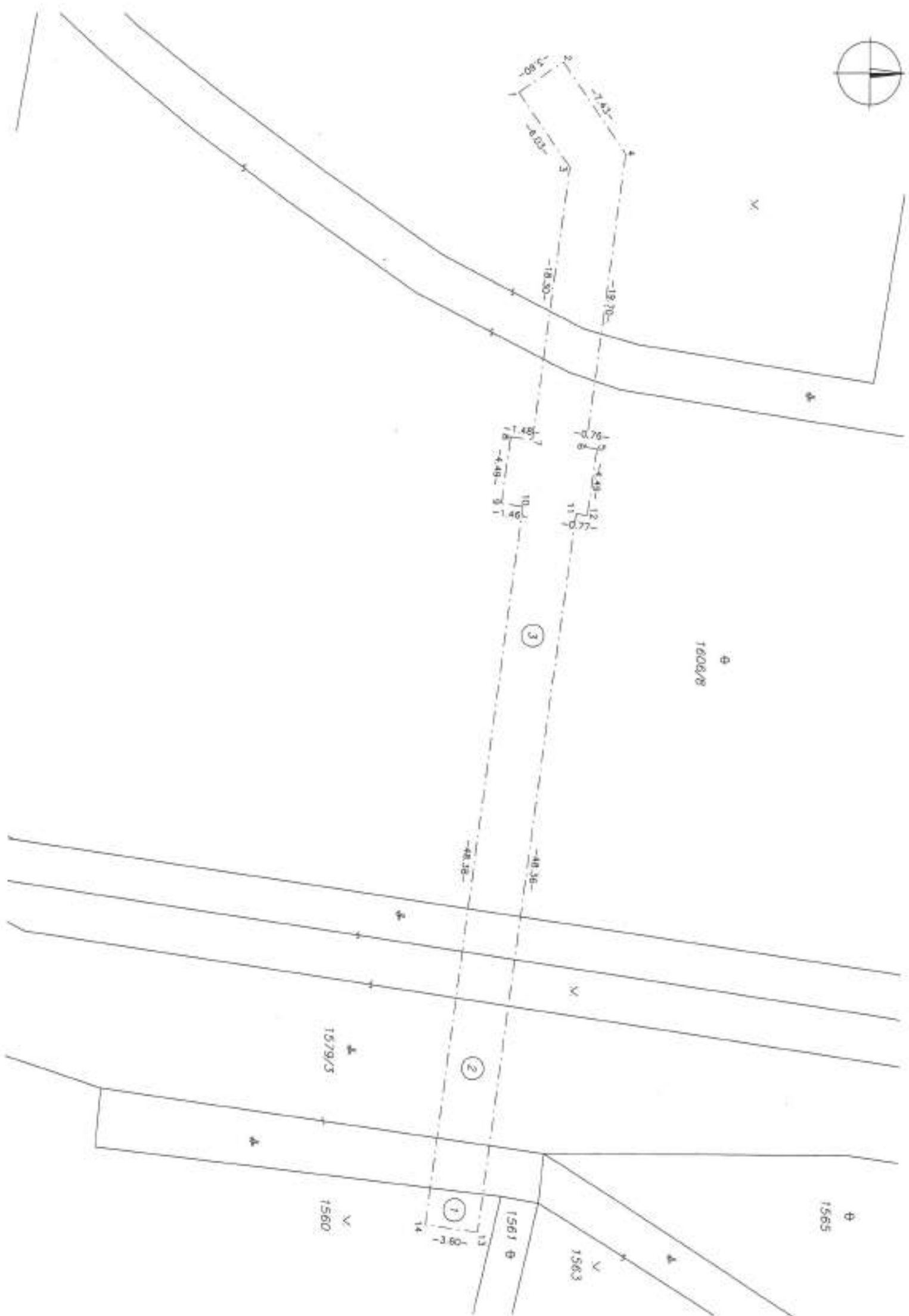

Geometrický plán je podkladom na právne úkony, keď údaje doterajšieho stavu výkazu výmer sú zhodné s údajmi platných výpisov z katastra nehnuteľností

Vyhoviteľ <b>GEFOS SLOVAKIA, s.r.o.</b> Bojnická 3 Bratislava 83104 IČO: 35 859 890		Kraj Bratislavský	Okres Bratislava V	Obec Bratislava-Petržalka
		Kat. územie Petržalka	Číslo listu 60/2024	Mapový list č. Bratislava 9-1/41
<b>GEOMETRICKÝ PLÁN</b>			na vyznačenie vecného bremena na priznanie práva uloženia inž. sieti na pozemku p.č. 1111/46	
Vyhoviteľ Dňa: 13.05.2024 Meno: Ing. Alena Šířová		Autorizačné overenie Dňa: 13.05.2024 Meno: Ing. Alena Šířová		Úradné overenie Meno:
Nové hranice boli v prírode označené nebol označené		Náčrtstani a predpisov, zodpovedá predpisom		Dňa: 13.05.2024 Číslo: 86-91912024
Záznam podrobného merania (meračský náčrt) č. 10079		Pečaťka a podpis		Úradné overenie podľa § 9 zákona NR SR č. 215/1995 Z. o geodézii a kartografii
Súradnice bodov označených šíškami a ostatné meračské údaje sú uložené vo všeobecnej dokumentácii		Pečaťka a podpis		Pečaťka a podpis

# VÝKAZ VÝMER

str. 1

Doterajší stav					Zmeny					Nový stav					
Číslo			Výmera		Druh pozemku	Diel	k. parcela číslo	m <sup>2</sup>	od parcely číslo	m <sup>2</sup>	Číslo parcely	Výmera		Druh pozemku	Vlastník, (inā opráv. osoba) adresa, (sídlo)
listu vlastn.	parcely											ha	m <sup>2</sup>		
LV	KN-E	KN-C	ha	m <sup>2</sup>								ha	m <sup>2</sup>	kód	
Stav právny je totožný s registrom C KN															
Vyčíslenie rozsahu vecného bremena															
2644		1111/46	2	7671	ost.p.	1			1111/46	89	1111/46	2	7671	ost.p. 29	Hlavné mesto SR Bratislava Prímocná ul. č. 1, BA
Spolu:			2	7671						89		2	7671		
Legenda: kód spôsobu využitia 29 - Pozemok, na ktorom je okrasná záhrada, vlnčá a sádková zeleň, park a les funkčná zeleň a lesný pozemok ...															
Poznámka: Zriaďuje sa vecné bremeno na priznanie práva ochranného pásma na ukladanie inžinierskych sietí (vodovodné potrubie, DN200) vo vymedzenom rozsahu na pozemku p.č. 1111/46 v prospech spoločnosti BVS, s.r.o. IČO: 35850370															





✓  
1111/70

✓  
1111/49

✓  
1111/69

✓  
1111/70

✗  
1111/71



✓  
1111/46

oplatené v zmysle  
zákona č. 145/1935 Z.z.

Geometrický plán je základom na právne úkony, keď údaje doterajšieho stavu výkazu výmer sú zhodné s údajmi platných výpisov z katastra nehnuteľností

Vyhoviteľ <b>GEFOS SLOVAKIA, s.r.o.</b> Bajnická 3 Bratislava 83104 IČO: 35 859 890		Kraj Bratislavský	Okres Bratislava V	Obec Bratislava-Petržalka
		Kat. územia Petržalka	Číslo plánu 61/2024	Mapový list č. Bratislava 9-2/34
		<b>GEOMETRICKÝ PLÁN</b>		
		na vyznačenie vecného bremena na priznanie práva uloženia inž.sietí na pozemkoch registra C KN p.č. 1579/4, 1866/2, 1866/35, 2446/10 a registra E KN p.č. 5007		
Vytvoril		Autorizačne overil		Úradne overil
Dňa: 25.06.2024	Meno: Ing. Alena Šifrová	Dňa: 25.06.2024	Meno: Ing. Alena Šifrová	Dňa: 25.06.2024
Nové hranice boli v prírode označené alebo označené		Náležitosť a presnosť zodpovedá predpisom		Úradne overené podľa § 9 zákona NR SR č. 215/1995 Z.z. o geodézii
Záznam podrobného merania (meračský náčrt) č. 10095		Pečiatka a podpis		Pečiatka a podpis
Súradnice bodov označených číslami a ostatné meračské údaje sú uložené vo všeobecnej dokumentácii		Pečiatka a podpis		Pečiatka a podpis

# VÝKAZ VÝMER

str. 1

Doterajší stav					Zmeny					Nový stav					
Číslo			Výmera		Druh pozemku	Diel	k parcele číslo	m <sup>2</sup>	od parcely číslo	m <sup>2</sup>	Číslo parcely	Výmera		Druh pozemku	Vlastník, (inô opráv. osoba) adresa, (sídlo)
listu vlastn.	parcely											ha	m <sup>2</sup>		
LV	KN-E	KN-C	ha	m <sup>2</sup>								ha	m <sup>2</sup>		
Stav právny															
Vyčíslenie rozsahu vecného bremena															
2644		1579/4		4476	zast.pl.	1			1579/4	25	1579/4		4476	zast.pl. 22	Hlavné mesto SR Bratislava Primaciálne nám. 1, BA
2644		1866/2		7423	zast.pl.	2			1866/2	233	1866/2		7423	zast.pl. 22	Hlavné mesto SR Bratislava Primaciálne nám. 1, BA
4292		1866/35		1031	zast.pl.	3			1866/35	18	1866/35		1031	zast.pl. 22	Svebada Kybeň, Svebada Oskar, Buzsar, Frenkšes, Svebada Vajtech
2644		2446/10		356	zast.pl.	4			2446/10	31	2446/10		356	zast.pl. 22	Hlavné mesto SR Bratislava Primaciálne nám. 1, BA
4833	5007			904	orná p.	5			5007	30	(5007		904	orná p.)	Hlavné mesto SR Bratislava Primaciálne nám. 1, BA
Spolu:			1	4190						339		1	4190		
Stav podľa registra C KN															
2644		1579/4		4476	zast.pl.						1579/4		4476	zast.pl. 22	Doterajší
2644		1866/2		7423	zast.pl.						1866/2		7423	zast.pl. 22	Doterajší
4292		1866/35		1031	zast.pl.						1866/35		1031	zast.pl. 22	Doterajší
		2248/2		1379	zast.pl.						2248/2		1379	zast.pl. 29	Doterajší
2644		2446/10		356	zast.pl.						2446/10		356	zast.pl. 22	Doterajší
Spolu:			1	4665								1	4665		
Legenda: kód spôsobu využitia pozemku 22 Pozemok, na ktorom je postavený inžiniersky stavba – cestná, miestna a účelová komunikácia, lesná cesta, poľná cesta, ... 29 Pozemok, na ktorom je úpravá zariadenia, účel a sídlisková zeleň, park a iné funkčné zeleň a lesný pozemok ...															
Poznámka: zriaďuje sa vecné bremeno na priznanie práva ochranného pásma na kladenie inžinierskych sietí (vodovodné potrubie, DN400) vo vyznačenom rozsahu na pozemkoch registra C KN p.č. 1579/4, 1866/2, 1866/35, 2446/10 a registra E KN p.č. 5007 v prospech spoločnosti BVS, o.s. IČO: 35850370															

1506/1 →



1866/35

1866/38

1866/36

1866/23

1866/2



2



1578/4

2446/10

2446/11

1866/37

(5007)

2248/2

2268/2

Spoplatnené v zmysle  
zákona č. 145/1995 Z.z.

Geometrický plán je podkladom na právne úkony, keď údaje doterajšieho stavu výkazu výmer sú zhodné s údajmi platných výpisov z katastra nehnuteľností

Vytaviteľ <b>GEFOS SLOVAKIA, s.r.o.</b> Bojnická 3 Bratislava 83104 IČO: 35 859 890		Kraj Bratislavský	Okres Bratislava V	Obec Bratislava-Petržalka
		Kat. územie Petržalka	Číslo plánu 62/2024	Mapový list č. Bratislava 9-2/14
		<b>GEOMETRICKÝ PLÁN</b>		
		na vyznačenie vecného bremena na priznanie práva ochranného pásma uloženia inž. sietí na pozemkoch registra C KN p.č. 1443/1, 1444/11, 1448, 1498, 1499		
Vytavil Dňa: 25.06.2024 Meno: Ing. Alena Šířová		Autorizačne overil Dňa: 25.06.2024 Meno: Ing. Alena Šířová		Úradne overil Meno: Ing. Ľubica Jakubčáková Dňa: 03-07-2024 Číslo: 61-1257/2024
Nové hranice boli v prírode označené nebolí označené		Náležitostmi a zodpovednosťou zodpovedá predpisom		Úradne overené podľa § 9 zákona NR SR č. 213/1995 Z.z. o geodézii a katastru
Záznam podrobného merania (meračský náčrt) č. 10096		Ing. Alena Šířová 1102 Petržalka a podpis		Okresný úrad Bratislava Katastrálny oddelenie Petržalka a podpis
Súradnice bodov označených šíškami a celkové meračské údaje sú učené vo všeobecnej dokumentácii				

# VÝKAZ VÝMER

str. 1

Doterajší stav													
Zmeny													
Nový stav													
Číslo		Výmera		Druh pozemku	Diel	k. parcele číslo	m <sup>2</sup>	od parcely číslo	m <sup>2</sup>	Číslo parcely	Výmera		Druh pozemku
listu vlastn.	parcely	ha	m <sup>2</sup>								ha	m <sup>2</sup>	
LV	KN-E	KN-C											Vlastník, (inš opráv. osoba) adresa, (sídlo)
Stav právny je totožný s registrom C KN													
Vyčíslenie rozsahu vecného bremena													
1748		1443/1	840	ost.pl.	1			1443/1	250	1443/1	840	ost.pl.	Hlavné mesto SR Bratislava Primaciálne nám. 1, BA
3539		1444/11	3029	ost.pl.	2			1444/11	8	1444/11	3029	ost.pl.	REALITY FOND s.r.o. Röntgenova 4, BA
1748		1448	716	zast.pl.	3			1448	64	1448	716	zast.pl.	Hlavné mesto SR Bratislava Primaciálne nám. 1, BA
1748		1498	215	zast.pl.	4			1498	30	1498	215	zast.pl.	Hlavné mesto SR Bratislava Primaciálne nám. 1, BA
1748		1499	246	ost.pl.	5			1499	17	1499	246	ost.pl.	Hlavné mesto SR Bratislava Primaciálne nám. 1, BA
Spolu:			5046						369		5046		
<p>Legenda: kód spôsobu využitia</p> <p>22 Pozemok, na ktorom je postavená inžinierska stavba – cestná, miestna a územná komunikácia, železná cesta, poľná cesta, ...</p> <p>29 Pozemok, na ktorom je akrasná zadržka, účinná a súčasná zeleň, park a súčasná zeleň a lesný pozemok ...</p> <p>37 Pozemok, na ktorom sú skaly, svahy, rakliny, výmole, výskale medzi s krovím alebo kmenmi a iné plochy, ...</p> <p>Poznámka: zriaďuje sa vecné bremeno na priznanie práva ochranného pásma na uloženie inžinierskych sietí (vodorovné potrubie, DN800) vo vyznačenom rozsahu na pozemkoch p.č. 1443/1, 1444/11, 1448, 1498, 1499 v prospech spoločnosti BYS, a.s. IČO: 35850370</p>													

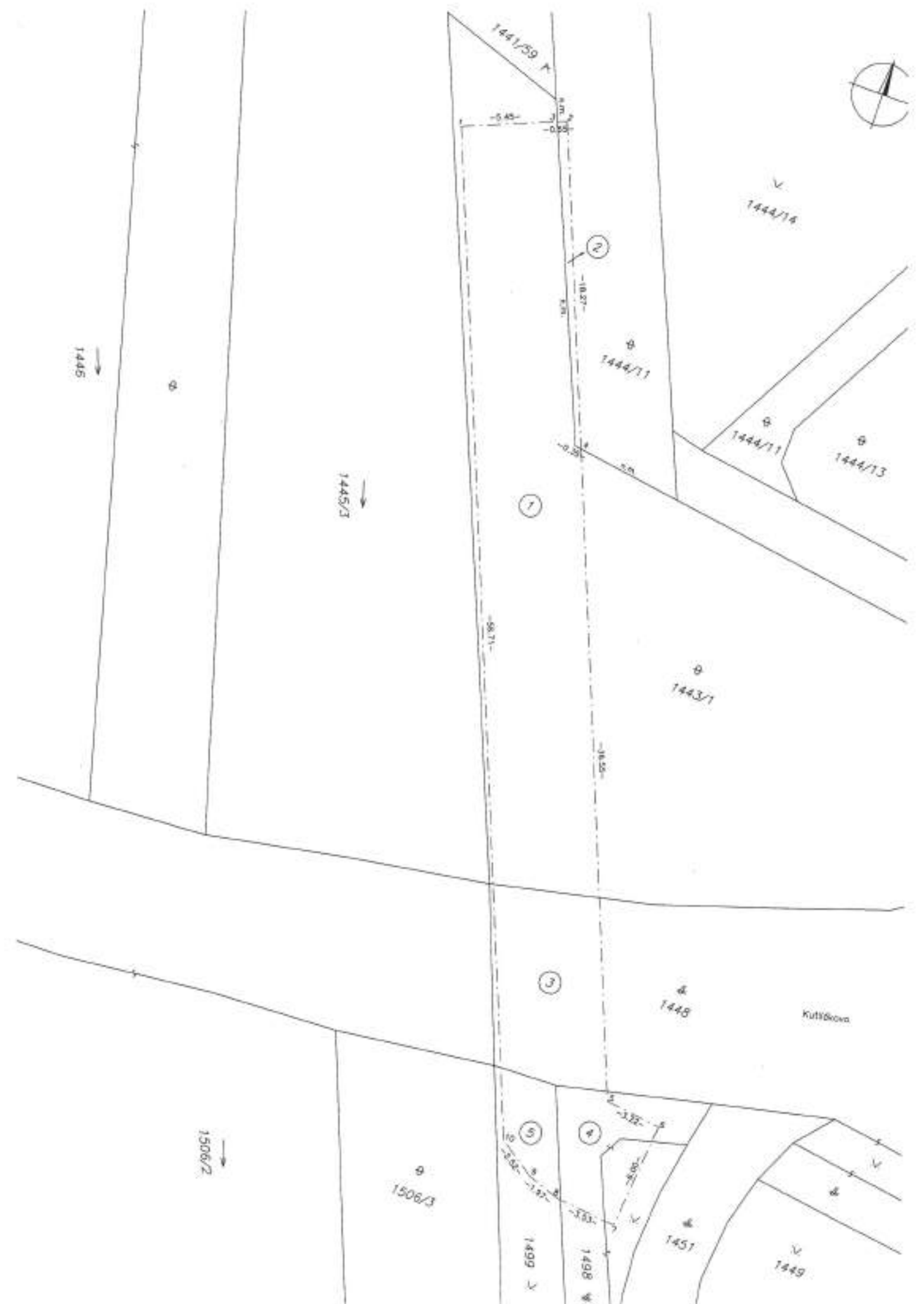



Spoplatnené v zmysle  
zákona č. 145/1995 Z.z.

Geometrický plán je základom na právne úkony, keď údaje doterajšieho stavu výkazu výmer sú zhodné s údajmi platných výpisov z katastra nehnuteľností

Vyhoviteľ <b>GEFOS SLOVAKIA, s.r.o.</b> Bojnická 3 Bratislava 83104 IČO: 35 859 890		Kraj <b>Bratislavský</b>	Okres <b>Bratislava V</b>	Obec <b>Bratislava-Petržalka</b>	
		Kat. územie <b>Petržalka</b>	Číslo plánu <b>64/2024</b>	Mapový list č. <b>Bratislava 9-3/12</b>	
		<b>GEOMETRICKÝ PLÁN</b> na vyznačenie vecného bremena na priznanie práva ochranného pásma uloženia inž. sietí na pozemku registra C KN p.č. 2409/5			
Vyhoviteľ		Autorizačne overil		Úradne overil Meno: <b>Ing. Monika Vičková</b>	
Dňa: <b>01.10.2024</b>	Meno: <b>Ing. Alena Šířová</b>	Dňa: <b>01.10.2024</b>	Meno: <b>Ing. Alena Šířová</b>	Dňa: <b>04-10-2024</b>	Číslo: <b>61-149512024</b>
Nové hranice boli v prírode označené <b>neboli označené</b>		Klientom a príslušným zodpovedá predpisom		Úradne overené podľa § 8 zákona NR SR č. 215/1995 z.z. o geodézii a kartografii	
Záznam podrobného merania (meračský náčrt) č. <b>10135</b>		Pečiatka a podpis		Pečiatka a podpis	
Súhrnne bezov označených číslom a ostatné meračské údaje sú uložené vo všeobecnej dokumentácii					



# VÝKAZ VÝMER

str. 1

Doterajší stav					Zmeny					Nový stav					
Číslo			Výmera		Druh pozemku	Diel	k parcele číslo	m <sup>2</sup>	od parcely číslo	m <sup>2</sup>	Číslo parcely	Výmera		Druh pozemku	Vlastník, (iná opráv. osoba) adresa, (sídlo)
listu vlastní.	parcely											ha	m <sup>2</sup>		
LV	KN-E	KN-C	ha	m <sup>2</sup>								ha	m <sup>2</sup>	kód	
Stav právny je totožný s registrom C KN															
Vyčíslenie rozsahu vecného bremena															
1748		2408/5	2	4976	ost.pl.	1			2408/5	253	2408/5	2	4976	ost.pl. 37	Hlavné mesto SR Bratislava Primaciálne nám.1, BA
Spolu			2	4976						253		2	4976		
Legenda: kód spôsobu využitia 37 Pozemok, na ktorom sú skaly, skaly, skaly, výmole, vysoké medze s krovím alebo kamením a iné plochy, ...															
Poznámka: Zriaďuje sa vecné bremeno na priznanie práva ochranného pásma na vloženie inžinierskych sietí (vodovodné potrubie, DN500) vo vyznačenom rozsahu na pozemku registra C KN p.č. 2408/5 v prospech spoločnosti BVS, a.s. IČO 35850370															

Legenda: kód spôsobu využitia 37 Pozemok, na ktorom sú zrkadly, zvraty, rohový, výmole, vysoké medze s krovím alebo kameňom a iné plochy, ...

Poznámka: Zriaďuje sa vecné bremeno na priznanie práva ochranného pásma na uloženie inžinierskych sietí (vodovodné potrubie, DN500) vo vymedzenom rozsahu na pozemku registra C KN p.č. 2408/5 v prospech spoločnosti ŠVČ, a.s. IČO: 35850370



2446/13

2473/1

JOSOVSKO

2447



2409/5

2475/1



Spoplatnené v zmysle  
zákona č. 145/1995 Z.z.

Geometrický plán je podkladom na právne účinky, keď údaje doterajšieho stavu výkazu výmer sú zhodné s údajmi platných výpisov z katastra nehnuteľností

Vyhoviteľ <b>GEFOS SLOVAKIA, s.r.o.</b> <b>Bojnická 3</b> <b>Bratislava</b> <b>83104</b> ičo: 35 859 890		Kraj <b>Bratislavský</b>	Okres <b>Bratislava V</b>	Obec <b>Bratislava-Petržalka</b>
		Kat. územie <b>Petržalka</b>	Číslo plánu <b>50/2024</b>	Mapový list č. <b>Bratislava 9-2/14</b>
		<b>GEOMETRICKÝ PLÁN</b> na vyznačenie vecného bremena na priznanie práva uloženia inž.sietí na pozemku p.č. 936		
Vyhoviteľ		Autorizačne overil		Úradne overil Meno: <b>Ing. Monika Vlčková</b>
Dňa: <b>17.01.2024</b>	Meno: <b>Ing. Alena Šířrová</b>	Dňa: <b>17.01.2024</b>	Meno: <b>Ing. Alena Šířrová</b>	Dňa: <b>31-01-2024</b> Číslo: <b>GI-135/2024</b>
Nové hranice boli v prílohe označené neboľ označené		Náležitosti a presnosť zodpovedá predpisom		Úradne overené podľa § 9 zákona NR SR č. 215/1995 Z.z. o geodézii a katastrácii
Záznam podrobného merania (meračský náčrt) č. <b>10034</b>		Pečiatka a podpis		Pečiatka a podpis
Súradnice bodov označených číslami a ostatné meračské údaje sú uložené vo všeobecnej dokumentácii				

## VÝKAZ VÝMER

str. 1

Doterajší stav					Zmeny					Nový stav					
Číslo			Výmero		Druh pozemku	Dieľ	k parcele číslo	m <sup>2</sup>	od parcely číslo	m <sup>2</sup>	Číslo parcely	Výmera		Druh pozemku	Vlastník, (iná opráv. osoba) adresa, (sídlo)
listu vlastn.	parcely											ha	m <sup>2</sup>		
LV	KN-E	KN-C	ha	m <sup>2</sup>								ha	m <sup>2</sup>	kód	
Stav právny je totožný s registrom C KN															
Vyčíslenie rozsahu vecného bremena															
4833		936	3	7192	zast.pl.	T			936	16	936	3	7192	zast.pl. 22	Hlavné mesto SR Bratislava Príručná ulica č. 1, BA
Spolu:			3	7192						16		3	7192		
Legenda: kód spôsobu využitia 22 Pozemok, na ktorom je postavená inžinierska stavba – cestná, miestna a železná komunikácia, lesná cesta, poľná cesta, ...															
Poznámka: zriaďuje sa vecné bremeno na priznanie práva ochranného pásma na uloženie inžinierskych zleť (sieťoprúdové káble) vo vyznačenom rozsahu na pozemku p.č. 936 v prospech spoločností: SPP-distribúcia, a.s., IČO: 35810739, DNL Telecom, a.s., IČO: 45940967, Orange Slovensko, a.s., IČO: 35697270, SMM, a.s., IČO: 35680202, Transpetrol, a.s., IČO: 31341977, Slovak Telecom, a.s., IČO: 35763469, Szeif a.s., IČO: 31668305.															

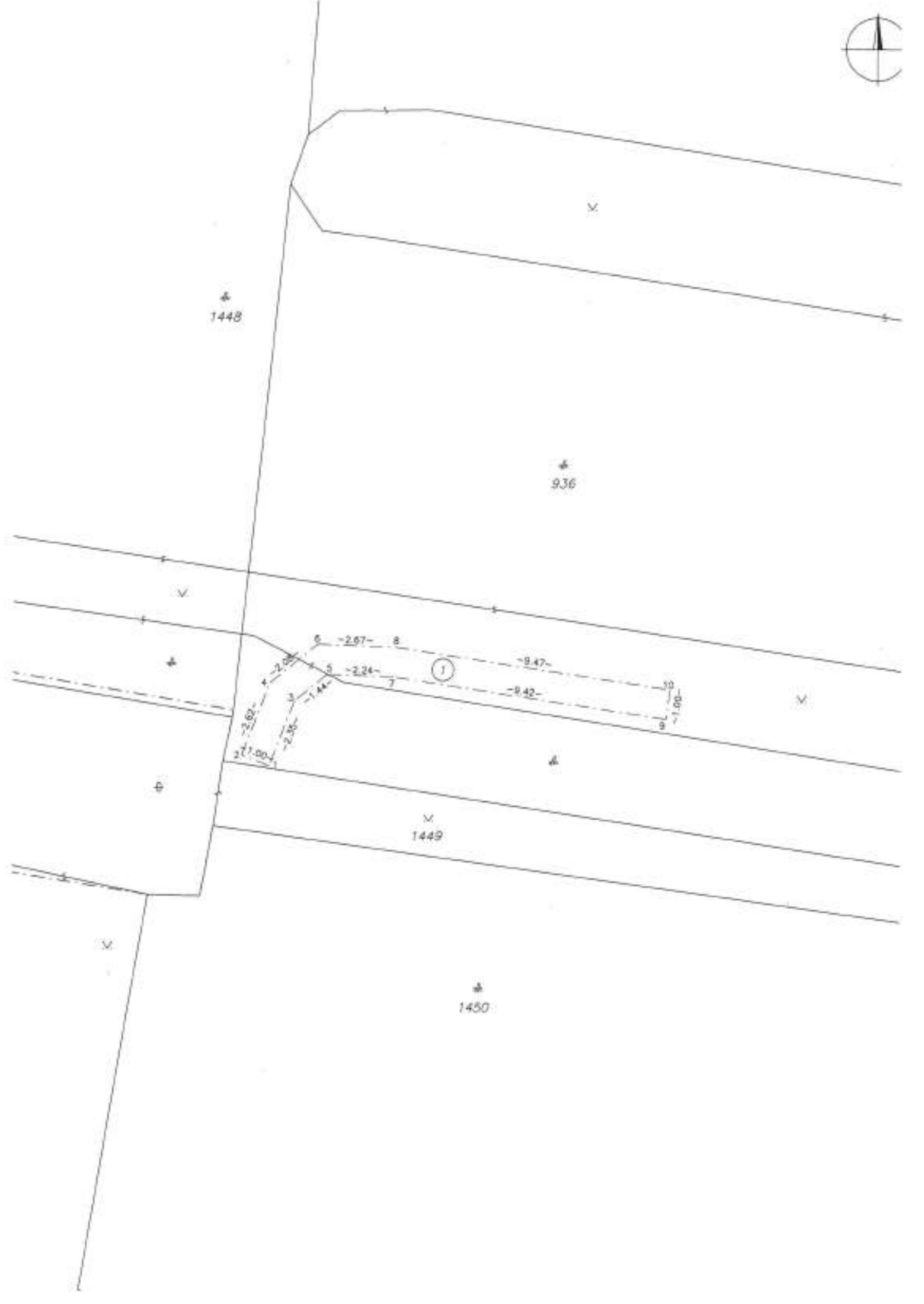

Spoplatnené v zmysle  
zákona č. 145/1995 Z.z.

Geometrický plán je základom na právne úkony, keď údaje doterajšieho stavu výkazu výmer sú zhodné s údajmi platných výpisov z katastra nehnuteľností

Vyhotoviteľ <b>GEFOS SLOVAKIA, s.r.o.</b> Bojnická 3 Bratislava 83104 IČO: 35 859 890		Kraj Bratislavský	Okres Bratislava V	Obec Bratislava-Petržalka
		Kat. územie Petržalka	Číslo plánu 51/2024	Mapový list č. Bratislava 9-2/14
		<b>GEOMETRICKÝ PLÁN</b>		
		na vyznačenie vecného bremena na priznanie práva uloženia inž.sietí na pozemkoch p.č. 1578/1, 1578/3, 1579/3, 1580/8		
Vyhotovil		Autorizačne overil		Úradne overil Mena: Ing. Ľubica Jakubčeková
Dňa: 25.01.2024	Mena: Ing. Alena Šířová	Dňa: 25.01.2024	Mena: Ing. Alena Šířová	Dňa: 07-02-2024
Nové hranice boli v prílohe označené neball označené		Náležitostami a prístupom zodpovedá predpisom		Úradne overené podľa § 9 zákona NR SR č. 215/1995 Z.z. o geodézii a katastrálii
Zápisom podrobného merania (meračský náčrt) č. 10038		Pečiatka a podpis		Pečiatka a podpis
Súradnice bodov označených číslami a ostatné meračské údaje sú uložené vo všeobecnej dokumentácii		Pečiatka a podpis		Pečiatka a podpis

# VÝKAZ VÝMER

str. 1

Doterajší stav					Zmeny					Nový stav					
Číslo			Výmera		Druh pozemku	Diel	k parcele číslo	m <sup>2</sup>	od parcely číslo	m <sup>2</sup>	Číslo parcely	Výmera		Druh pozemku	Vlastník, (inā opráv. osoba) adresa, (sídlo)
listu vlastn.	parcely											ha	m <sup>2</sup>		
LV	KN-E	KN-C	ha	m <sup>2</sup>								ha	m <sup>2</sup>	kód	
Stav právny je totožný s registrom C KN															
Vyčíslenie rozsahu vecného bremena															
1748		1578/1	6902	ost.pl.	1			1578/1	10		1578/1	6902	ost.pl.	37	Hlavné mesto SR Bratislava Primaciálne ndm.1, BA
3095		1578/3	771	ost.pl.	2			1578/3	4		1578/3	771	ost.pl.	37	METRO Bratislava, a.s. Primaciálne ndm.1, BA
1748		1579/3	8605	zast.pl.	3			1579/3	11		1579/3	8605	zast.pl.	22	Hlavné mesto SR Bratislava Primaciálne ndm.1, BA
1748		1580/8	2 7673	ost.pl.	4			1580/8	205		1580/8	2 7673	ost.pl.	37	Hlavné mesto SR Bratislava Primaciálne ndm.1, BA
Spolu:			4	3951						230		4	3951		
Legenda: kód spôsobu využívania 22 Pozemok, na ktorom je postavené inžinierske stavba – cestná, miestna a úfelová komunikácia, lesná cesta, poľná cesta, ... 37 Pozemok, na ktorom sú skaly, svahy, riekky, výmole, rybné maže a krovie alebo kamenie a iné plochy, ...															
Poznámka: zriaďuje sa vecné bremeno na priznanie práva ochranného pásma na uloženie inžinierskych sietí (slaboprúdové káble) vo vyznačenom rozsahu na pozemkoch p.č. 1578/1, 1578/3, 1579/3, 1580/8 v prospech spoločností DNL Telecom, a.s., IČO: 45940967, Orange Slovensko, a.s., IČO: 35697270, SBA, a.s., IČO: 35680202, Transpetrol, a.s., IČO: 31341877, Slovak Telecom, a.s., IČO: 35763468															

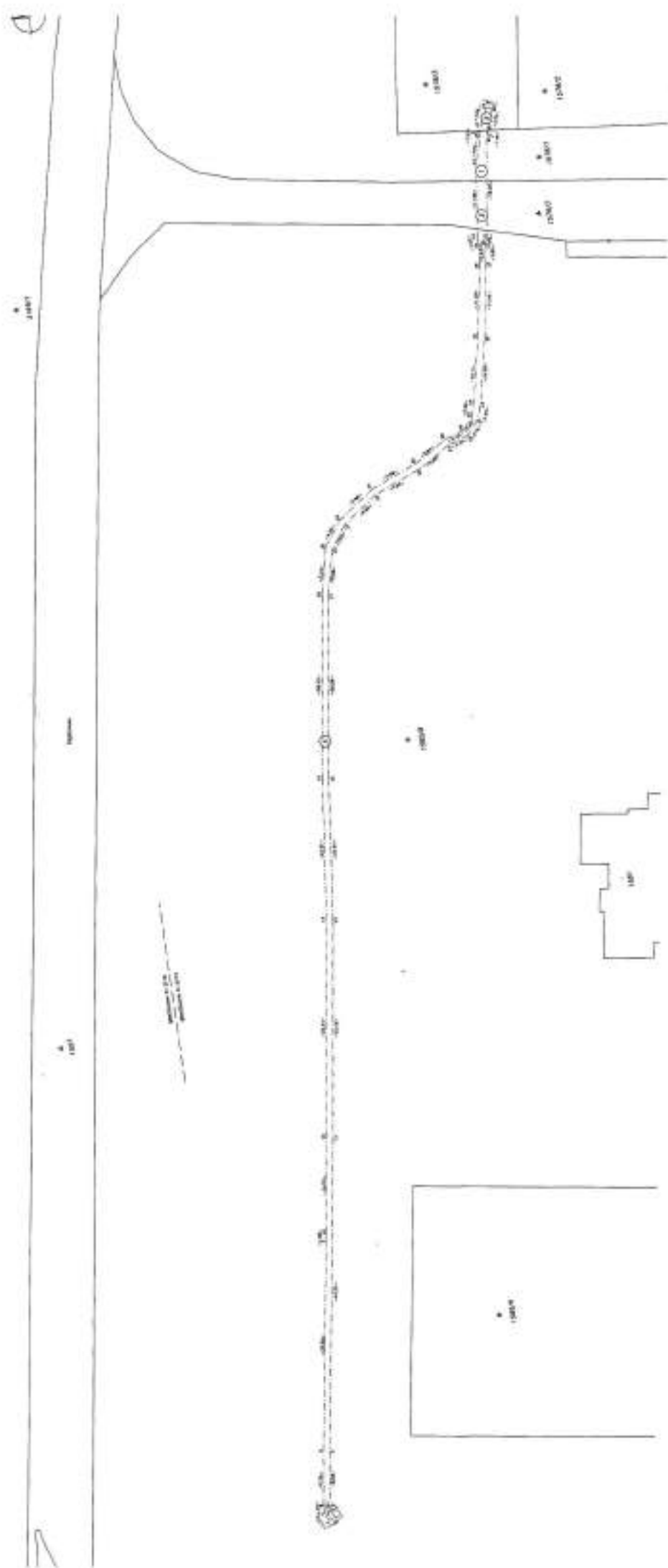



Spoplatnené v zmysle zákona č. 145/1995 Z.z.

Geometrický plán je základom na právne úkony, keď údaje doterajšieho stavu výkazu výmer sú zhodné s údajmi platných výpisov z katastra nehnuteľností

Vyhoviteľ <b>GEFOS SLOVAKIA, s.r.o.</b> Bojnická 3 Bratislava 83104 IČO: 35 859 890		Kraj Bratislavský	Okres Bratislava V	Obec Bratislava-Petržalka
		Kat. územie Petržalka	Číslo plánu 52/2024	Mapový list č. Bratislava 9-2/12 Bratislava 9-2/14
		<b>GEOMETRICKÝ PLÁN</b>		
		na vyznačenie vecného bremena na priznanie práva uloženia inž. sietí na pozemkoch p.č. 1578/1, 1578/3, 1579/3, 1580/8		
Vyhoviteľ Dňa: 26.01.2024 Meno: Ing. Alena Šířavá		Autorizačne overil Dňa: 26.01.2024 Meno: Ing. Alena Šířavá		Úradne overil Meno: Ing. Ľubica Jakubčeková Dňa: 07-02-2024 Číslo: 69-19012024
Nové hranice boli v prírode označené neboli označené		Náležitostami a presnosťou zodpovedá predpisom		Úradne overené podľa § 9 zákona NR SR č. 215/1995 Z.z. o geodézii a kartografii
Záznam podrobného merania (meračský náčrt) č. 10039		Pečiatka a podpis		Pečiatka a podpis
Súhrnnice bodov označených číslami a ostatné meračské údaje sú uložené vo všeobecnej dokumentácii		Pečiatka a podpis		Pečiatka a podpis

# VÝKAZ VÝMER

str. 7

Doterajší stav					Zmeny					Nový stav					
Číslo			Výmera		Druh pozemku	Diel	k parcele číslo	m <sup>2</sup>	od parcely číslo	m <sup>2</sup>	Číslo parcely	Výmera		Druh pozemku	Vlastník, (iná opráv. osoba) adresa, (sídlo)
listu vlastn.	parcely											ha	m <sup>2</sup>		
LV	KN-E	KN-C	ha	m <sup>2</sup>								ha	m <sup>2</sup>		
Stav právny je totožný s registrom C KN															
Vyčíslenie rozsahu vecného bremena															
1748		1578/1		6902	ost.pl.	1			1578/1	10	1578/1		6902	ost.pl.	Hlavné mesto SR Bratislava Primaciálne nám.1, BA
3095		1578/3		771	ost.pl.	2			1578/3	4	1578/3		771	ost.pl.	METRO Bratislava, a.s. Primaciálne nám.1, BA
1748		1579/3		8605	zast.pl.	3			1579/3	11	1579/3		8605	zast.pl.	Hlavné mesto SR Bratislava Primaciálne nám.1, BA
1748		1580/8	2	7673	ost.pl.	4			1580/8	249	1580/8	2	7673	ost.pl.	Hlavné mesto SR Bratislava Primaciálne nám.1, BA
Spolu:			4	3851						274		4	3851		
Legenda: kód spôsobu využitia 22 Pozemok, na ktorom je postavená inžinierska stavba – cestná, miestna a územná komunikácia, leňd cesta, poľná cesta, ...															
37 Pozemok, na ktorom sú skaly, skaly, rakšy, výmole, vysoké medze s úrovň alebo kamením a iné plochy, ...															
Poznámka: zriaďuje sa vecné bremeno na priznanie práva ochranného pásma na uloženie inžinierskych sietí (slaboúdové káble) vo vyznačenom rozsahu na pozemkoch p.č. 1578/1, 1578/3, 1579/3, 1580/8 v prospech spoločnosti SITEL s.r.o., IČO: 31668305.															

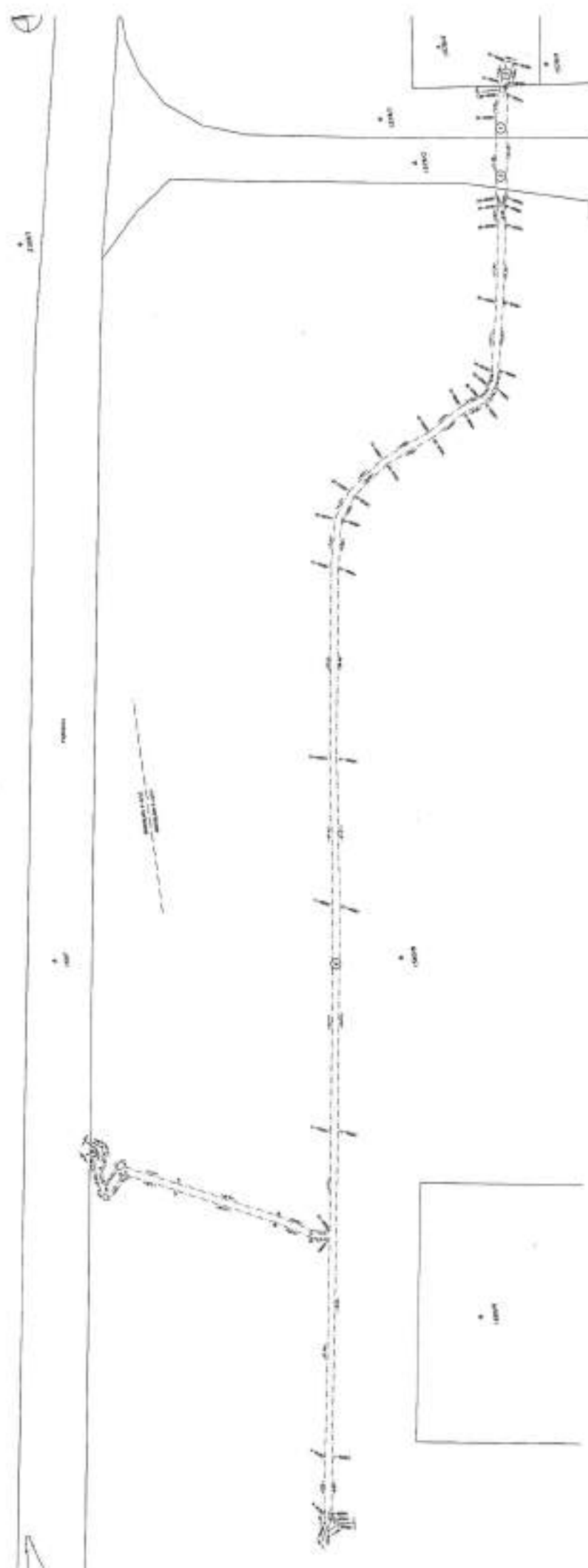

Spoplatnené v zmysle  
zákona č. 146/1995 Z.z.

Geometrický plán je základom na prvé úkony, keď údaje doterajšieho stavu výkazu výmer sú zhodné s údajmi platných výpisov z katastra nehnuteľností

Vyhoviteľ <b>GEFOS SLOVAKIA, s.r.o.</b> Bojnická 3 Bratislava 83104 IČO: 35 859 890		Kraj Bratislavský	Okres Bratislava V	Obec Bratislava-Petržalka	
		Kat. územie Petržalka	Číslo plánu 53/2024	Mapový list č. Bratislava 9-2/34	
<b>GEOMETRICKÝ PLÁN</b>			na vyznačenie vecného bremena na priznanie práva ochranného pásma uloženia inž. sieťí na pozemkoch registra C KN p.č. 2311, 2446/12, 2453		
Vyhoviteľ Dňa: 02.12.2024 Meno: Ing. Alena Šitrová		Autorizačne overil Dňa: 02.12.2024 Meno: Ing. Alena Šitrová		Úradne overil Meno: Ing. Ľudica Jakudčuková	
Nové hranice boli v prílohe označené neboli označené		Náležitosti a presnosť zodpovedá predpisom		Dňa: 05-12-2024 Číslo: 61-2406/2024	
Záznam podrobného merania (meračský náčrt) č. 10162		Pečiatka a podpis		Úradne overené podľa § 9 zákona NR SR č. 215/1995 Z.z. o geodézii a kartografii	
Súradnice bodov označených číslami a katastrálne merateľné údaje sú uložené vo všeobecnej dokumentácii		Pečiatka a podpis		Pečiatka a podpis	

# VÝKAZ VÝMER

str. 1

Doterajší stav					Zmeny					Nový stav					
Číslo			Výmera		Druh pozemku	Diel	k parcele číslo	m <sup>2</sup>	od parcely číslo	m <sup>2</sup>	Číslo parcely	Výmera		Druh pozemku	Vlastník, (ind opráv. osoba) adresa, (sídlo)
listu vlastn.	parcely											ha	m <sup>2</sup>		
LV	KN-E	KN-C	ha	m <sup>2</sup>								ha	m <sup>2</sup>	kód	
Stav právny je totožný s registrom C KN															
Vyčíslenie rozsahu vecného bremena															
3095		2311	3604	zast.pl.	1			2311	9	2311	3604	zast.pl.	17		METRO Bratislava, a.s. Primaciálne nám.1, BA
1748		2446/12	2297	zast.pl.	2			2446/12	10	2446/12	2297	zast.pl.	22		Hlavné mesto SR Bratislava Primaciálne nám.1, BA
1748		2453	4088	zast.pl.	3			2453	54	2453	4088	zast.pl.	29		Hlavné mesto SR Bratislava Primaciálne nám.1, BA
Spolu:			9989						73		9989				
Legenda: kód spôsobu využívania 17 Pozemok, na ktorom je postavená budova bez označenia súpisným číslom 22 Pozemok, na ktorom je postavená inžinierska stavba – cestná, miestna a účelová komunikácia, lesná cesta, poľná cesta, ... 29 Pozemok, na ktorom je okrasná záhrada, vlnitá a síťová zeleň, park a má funkciu zelenej a lejný pozemok ...															
Pozemky: zriaďuje sa vecné bremeno na priznanie práva ochranného pásma na uloženie inžinierskych sietí (slabo- a silnoprávne káble) na vyznačenom rozsahu na pozemkoch registra C KN p.č. 2311, 2446/12, 2453 v prospech spoločnosti IPC BROADBAND SLOVAKIA, s.r.o., IČO: 35991967															



d  
2309

v  
2455/7

↓  
2310

Výhled

d  
2311

↓  
2446/12

v  
2453

BRATISLAVA 9-2/34  
BRATISLAVA 9-3/12

v  
2451

2454

2452



Geometrický plán je základom na právne akcie, keď údaje doterajšieho stavu výkazu výmer sú zhodné s údajmi platných výpisov z katastra nehnuteľností

Vyhoviteľ <b>GEFOS SLOVAKIA, s.r.o.</b> Bojnická 3 Bratislava 83104 IČO: 35 859 890		Kraj Bratislavský	Okres Bratislava V	Obec Bratislava-Petržalka
		Kat. územie Petržalka	Číslo plánu 54/2024	Mapový list č. Bratislava 9-3/12
		<b>GEOMETRICKÝ PLÁN</b>		
		na vyznačenie vecného bremena na priznanie práva ochranného pásma uloženia inž. sieti na pozemkoch registra C KN p.č. 2409/3, 2445/3, 2445/4, 2446/13, 2447, 2473/1, 2474/1, 2475/1		
Vyhoviteľ Dňa: 10.03.2025 Meno: Ing. Alena Šířavá		Autorizačne overil Dňa: 10.03.2025 Meno: Ing. Alena Šířavá		Úradne overil Meno:
Nové hranice boli v prírode označené neboli označené		MňaBtošom a presvedčím podpisom		Dňa: 10.03.2025 Číslo: 61-37012045
Základom podrobného merania (meračský náčrt) č. 10163		Pečiatka o podpis		Úradne overenie podľa § 9 zákona NR SR č. 213/1999 Z.z. o geodézii a kartografii
Súradnice bodov označených číslami a ostatné meračské údaje sú uložené vo všeobecnej dokumentácii		Pečiatka o podpis		Pečiatka o podpis

# VÝKAZ VÝMER

str. 1

Doterajší stav					Zmeny					Nový stav					
Číslo			Výmera		Druh pozemku	Diel	k parcele číslo	m <sup>2</sup>	od parcely číslo	m <sup>2</sup>	Číslo parcely	Výmera		Druh pozemku	Vlastník, (inš opráv. osoba) adresa, (sídlo)
listu vlastn.	parcely											ha	m <sup>2</sup>		
LV	KN-E	KN-C	ha	m <sup>2</sup>								ha	m <sup>2</sup>	kód	
Stav právny je totožný s registrom C KN															
Výčíslenie rozsahu vecného bremena															
1748		2408/3	2	4976	ost.pl.	1		2408/3	16	2408/3	2	4976	ost.pl.	37	Hlavné mesto SR Bratislava Primaciálne nám. 1, BA
						2		2408/3	24						
						3		2408/3	2						
						4		2408/3	90						
1748		2445/3	2647	ost.pl.		5		2445/3	13	2445/3		2647	ost.pl.	29	delto
						6		2445/3	39						
						7		2445/3	8						
1748		2445/4	352	ost.pl.		8		2445/4	3	2445/4		352	ost.pl.	29	delto
1748		2446/13	1270	zast.pl.		9		2446/13	8	2446/13		1270	zast.pl.	22	delto
1748		2447	1695	ost.pl.		10		2447	3	2447		1695	ost.pl.	29	delto
1748		2473/1	582	zast.pl.		11		2473/1	6	2473/1		582	zast.pl.	22	delto
1748		2474/1	493	ost.pl.		12		2474/1	21	2474/1		493	ost.pl.	29	delto
1748		2475/1	1347	ost.pl.		13		2475/1	6	2475/1		1347	ost.pl.	37	delto
						14		2475/1	3						
						15		2475/1	15						
Spolu:			3	3362						257		3	3362		
Legenda: kód spôsobu využitia 22 Pozemok, na ktorom je postavené inžinierske stavba – cestná, miestna a účelová komunikácia, lesná cesta, poľná cesta, ... 29 Pozemok, na ktorom je sčísaná záhrada, úľná a skladová záhr. park a iné funkčné záhr. a lesný pozemok ... 37 Pozemok, na ktorom sú skaly, zvyky, rakliny, výmole, vysoké medze s krovím alebo kamením a iné plochy, ...															
Poznámka: zriaďuje sa vecné bremeno na príslušie práva ochrany práva na uvoľnenie inžinierskych sietí (slaboproudé káble) na pozemkoch registra C KN p.č. 2408/3, 2445/3, 2446/4, 2446/13, 2447, 2473/1, 2474/1, 2475/1 vo vyznačenom rozsahu v príspech jednotlivých spoločností nasledovne: Slovenské Telekom, a.s., IČO: 35763469 – diely 1,2,3,4,5,7,9,12,13,14 s celkovou výmerou 191 m2 Orange Slovensko, a.s., IČO: 35697270 – diely 1,4,5,7,9,12,13,14 s celkovou výmerou 165 m2 Slovaknet, a.s., IČO: 35854612 – diely 1,4,5,7,8,9,10,11,14,15 s celkovou výmerou 191 m2 LFIC BROADBAND SLOVAKIA, s.r.o., IČO: 35671967 – diely 2,4,12,13,14 s celkovou výmerou 144 m2															



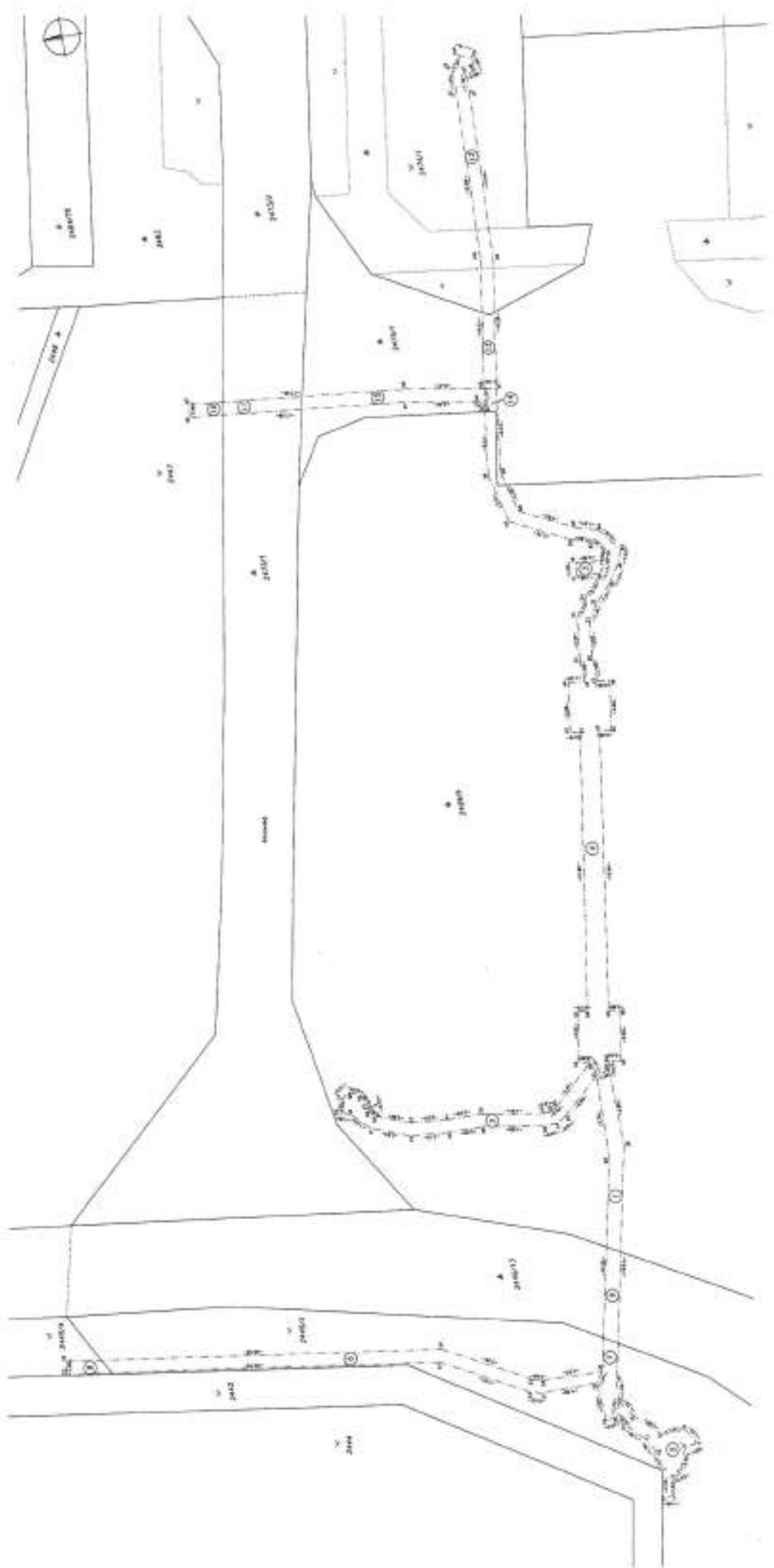

Spoplatnené v zmysle  
zákona č. 145/1995 Z.z.

Geometrický plán je základom na právne úkony, keď údaje doterajšieho stavu výkazu výmer sú zhodné s údajmi platných výpisov z katastra nehnuteľností

Vyhoviteľ <b>GEFOS SLOVAKIA, s.r.o.</b> Bojnická 3 Bratislava 83104 IČO: 35 859 890		Kraj: Bratislavský Okres: Bratislava V Katastrálne územie: Petržalka	Číslo plánu: 101/2025 Mapový list č.: Bratislava 9-2/12 Bratislava 9-2/14
Vyhoviteľ Dňa: 17.03.2025 Meno: Ing. Alena Šířová Nové hranice boli v prírode označené nebolí označené Záznam podrobného merania (meračský záznam) č. 10190 Súradnice bodov označených číslami a ostatné merateľské údaje sú uložené vo všeobecnej dokumentácii		<b>GEOMETRICKÝ PLÁN</b> na vymedzenie vecného bremena na priznanie práva ochranného pásma uloženia inž. sietí na pozemkoch registra C KN p.č. 1443/1, 1444/11, 1444/13, 1444/14, 1444/31, 1448, 1498, 1499 a registra E KN p.č. 5139/2	
		Úradne overil Meno: Ing. Ľubica Jakubčeková Dňa: 03-04-2025 Číslo: 69-475/2025 Úradne overené podľa § 8 zákona NR SR č. 215/1995 Z.z. o geodézii a kartografii	

# VÝKAZ VÝMER

str. 1

str. 1

VÝKAZ VÝMER																						
Doterajší stav					Zmeny					Nový stav												
Číslo			Výmera		Druh pozemku	Diel	k parcele číslo	m <sup>2</sup>	od parcely číslo	m <sup>2</sup>	Číslo parcely	Výmera		Druh pozemku	Vlastník, (inā opráv. osoba) adresa, (sídlo)							
listu vlastn.	parcely											ha	m <sup>2</sup>									
LV	KN-E	KN-C	ha	m <sup>2</sup>														ha	m <sup>2</sup>	kód		
Stav právny																						
Vyčíslenie rozsahu vecného bremena																						
1748		1443/1	840	ost.pl.	1			1443/1	78	1443/1	840	ost.pl.	37	Hlavné mesto SR Bratislava Primaciálne nám.1, BA								
3559		1444/11	3029	ost.pl.	2			1444/11	3	1444/11	3029	ost.pl.	37	TECHNOPOL SERVIS, s.r.o. Ponenská 6, BA								
					3			1444/11	9													
1748		1444/13	976	ost.pl.	4			1444/13	18	1444/13	976	ost.pl.	37	Hlavné mesto SR Bratislava Primaciálne nám.1, BA								
1748		1444/14	1094	ost.pl.	5			1444/14	18	1444/14	1094	ost.pl.	29	delto								
1748		1444/31	3093	ost.pl.	6			1444/31	3	1444/31	3093	ost.pl.	29	delto								
1748		1448	716	zast.pl.	7			1448	12	1448	716	zast.pl.	22	delto								
1748		1498	215	zast.pl.	8			1498	11	1498	215	zast.pl.	22	delto								
1748		1499	246	ost.pl.	9			1499	4	1499	246	ost.pl.	29	delto								
4833	5139/2		383	ost.pl.	10			5139/2	36	(5139/2	383	ost.pl.)		delto								
Spolu:			1	0592					132		1	0592										
Stav podľa registra C KN																						
		1441/59	461	ost.pl.						1441/59	461	ost.pl.	54	Doterajší								
1748		1443/1	840	ost.pl.						1443/1	840	ost.pl.	37	Doterajší								
3559		1444/11	3029	ost.pl.						1444/11	3029	ost.pl.	37	Doterajší								
1748		1444/13	976	ost.pl.						1444/13	976	ost.pl.	37	Doterajší								
1748		1444/14	1094	ost.pl.						1444/14	1094	ost.pl.	29	Doterajší								
1748		1444/31	3093	ost.pl.						1444/31	3093	ost.pl.	29	Doterajší								
1748		1448	716	zast.pl.						1448	716	zast.pl.	22	Doterajší								
1748		1498	215	zast.pl.						1498	215	zast.pl.	22	Doterajší								
1748		1499	246	ost.pl.						1499	246	ost.pl.	29	Doterajší								
Spolu:			1	0670							1	0670										
Legenda: kód spôsobu využitia pozemku																						
22 Pozemok, na ktorom je postavená inžinierska stavba – cestná, miestna a účelová komunikácia, lesná cesta, poľná cesta, ...																						
29 Pozemok, na ktorom je okresná zástavba, uličná a sídlisková zeleň, park a iná funkčná zeleň a lesný pozemok ...																						
34 Pozemok, na ktorom je manipulačná a skladová plocha, objekt a stavba slúžiaci lesnému hospodárstvu																						
37 Pozemok, na ktorom sú skaly, zväzky, rakliny, výmole, úzaské medze z krovím alebo kamením a iné plochy, ...																						
Poznámka: zriaďuje sa vecné bremeno na prístup práva ochranného pásma na uloženie inžinierskych sietí (sieťoagregátové káble) vo vyznačenom rozsahu v prospech spoločnosti ÚPC BRATISLAVA SLOVAKIA, s.r.o., IČO: 35971987																						

