

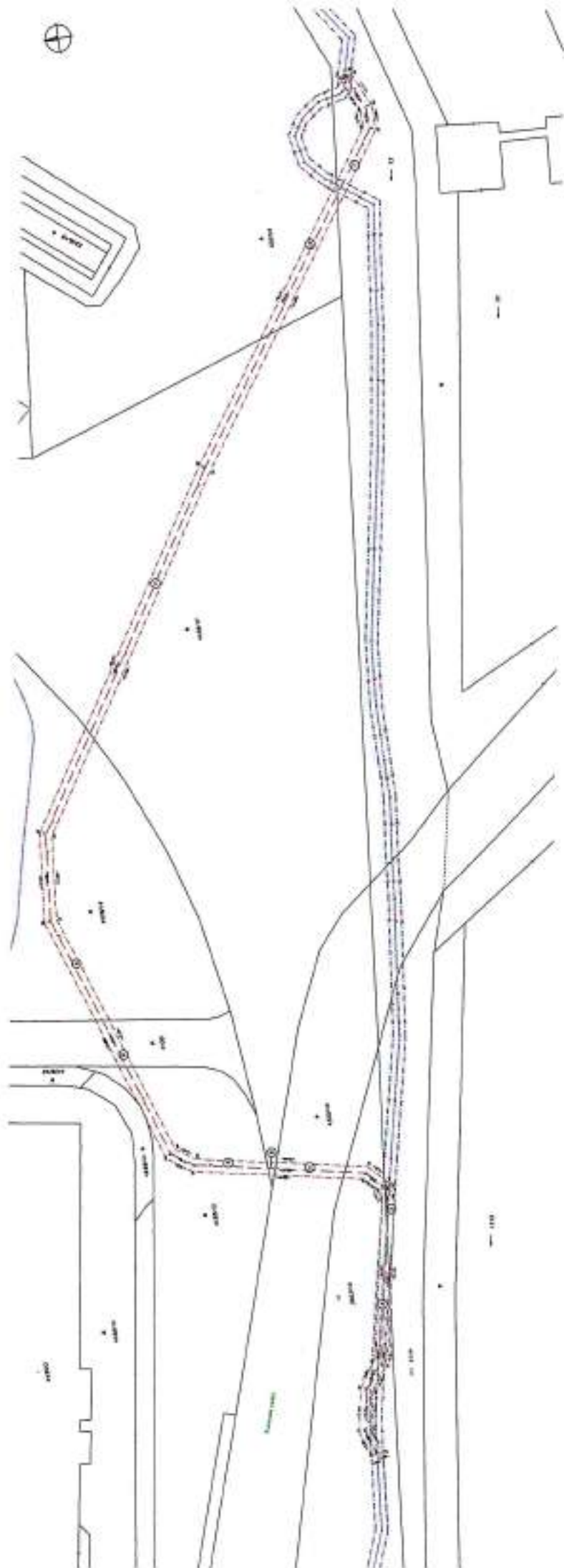

Spoplatnené v zmysle
zákona č. 145/1995 Z.z.

Geometrický plán je podkladom na prvého okruhu, keď údaje doterajšieho stavu výkazu výmer sú zhodné s údajmi platných výpisov z katastra nehnuteľností

Vyhoviteľ GEFOS SLOVAKIA, s.r.o. Bajnická 3 Bratislava 83104 IČO: 35 859 890		Kraj Bratislavský	Okres Bratislava V	Obec Bratislava-Petržalka
		Kat. územie Petržalka	Číslo plánu 40/2023	Mapový list č. Bratislava 9-1/41
		GEOMETRICKÝ PLÁN		
		na vyznačenie vecného bremena na priznanie práva uloženia inž.sietí na pozemkoch p.č. 73, 1114, 3603/10, 4355/12, 4428/15, 4428/16, 4428/17, 4450, 5207/5		
Vyhoviteľ		Autorizačne overil		Úradne overil
Dňa: 22.08.2023	Meno: Ing. Alena Šítravá	Dňa: 22.08.2023	Meno: Ing. Alena Šítravá	Meno: Ing. Monika Vižková
Nové hranice boli v prírode označené neboli označené		Návetilskými a presnosťou zodpovedá predpisom		Dňa: 14-09-2023
Záznam podrobného merania (merateľský náčrt) č. 9954				Číslo: 61-17671/2023
Súradnice bodov označených číslami a ostatné merateľské údaje sú uložené vo všeobecnej dokumentácii				Úradne overené podľa § 9 zákona NR SR č. 215/1995 Z.z. o geodézii a katastrálnom inžinierstve



VÝKAZ VÝMER

str. 1

Doterajší stav													
Zmeny													
Nový stav													
Číslo		Výmera		Druh pozemku	Diel	k. parcela číslo	m ²	od. parcela číslo	m ²	Číslo parcely	Výmera		Druh pozemku
listu vlastn.	parcely	ha	m ²								ha	m ²	
LV	KN-E	KN-C											Vlastník, (inú opráv. osoba) adresa, (sídlo)
Stav právny je totožný s registrom C KN													
Vyčíslenie rozsahu vecného bremena													
128J		73	8700	vodná pl.	1		73	44	73	6700	vodná pl.	11	SVF, s.p. Martinská 49, Bratislava
128J		1114	0559	vodná pl.	2		1114	17	1114	0559	vodná pl.	11	SVF, s.p. Martinská 49, Bratislava
2159	3603/10		268J	ost.pl.	3		3603/10	87	3603/10	268J	ost.pl.	29	Hlavné mesto SR, Bratislava Primaciálne nám. 1, BA
1748	4355/12		2167	zast.pl.	4		4355/12	23	4355/12	2167	zast.pl.	22	Hlavné mesto SR, Bratislava Primaciálne nám. 1, BA
1748	4428/15		1327	ost.pl.	5		4428/15	64	4428/15	1327	ost.pl.	37	Hlavné mesto SR, Bratislava Primaciálne nám. 1, BA
1748	4428/16		2080	ost.pl.	6		4428/16	101	4428/16	2080	ost.pl.	37	Hlavné mesto SR, Bratislava Primaciálne nám. 1, BA
3065	4428/17		3065	ost.pl.	7		4428/17	143	4428/17	3065	ost.pl.	37	METRO Bratislava, a.s. Primaciálne nám. 1, BA
1748	4450		5323	zast.pl.	9		4450	17	4450	5323	zast.pl.	22	Hlavné mesto SR, Bratislava Primaciálne nám. 1, BA
1748	5207/5		804J	zast.pl.	10		5207/5	51	5207/5	804J	zast.pl.	22	Hlavné mesto SR, Bratislava Primaciálne nám. 1, BA
Spolu:			4	3947					550		4	3947	
<p>Legenda: kód spôsobu využitia</p> <p>1 Vodný tok (priradený) - rieka, potok</p> <p>22 Pozemok, na ktorom je postavená inžinierska stavba - cestná, miestna a územná komunikácia, železnica, plynová, vodná, ...</p> <p>29 Pozemok, na ktorom je okrasná záhrada, výhľad a skúšobná zeleň, park a iné funkčné zeleň a lesný pozemok ...</p> <p>37 Pozemok, na ktorom sú skaly, arby, náhuby, výmole, vysoké mardy z krovu alebo kmenov a iné plochy, ...</p> <p>Poznámka: zriaďuje sa vecné bremeno na prístup práva uloženia a užívania inžinierskych diel (podzemné elektrické vedenie) a ich ochranného pásma v rozsahu dielov 1 až 10 na pozemkoch registra CKN p.č. 73, 1114, 3603/10, 4355/12, 4428/15, 4428/16, 4428/17, 4450, 5207/5 v prospech spoločnosti Západoslovenská distribučná a.s., Čulebova 5, 818 47 Bratislava, IČO: 36 361 518</p>													

Spečiatnené v zmysle
zákonu č. 143/1995 Z.z.

Geometrický plán je podkladom na právne úkony, keď údaje doterajšieho stavu výkazu výmer sú zhodné s údajmi platných výpisov z katastra nehnuteľností

Vyhotoviteľ GEFOS SLOVAKIA, s.r.o. Bojnická 3 Bratislava 83104 IČO: 35 859 890		Kraj Bratislavský	Okres Bratislava V	Obec Bratislava-Petržalka
		Kat. územie Petržalka	Číslo plánu 41/2023	Mapový list č. Bratislava 9-2/12
		GEOMETRICKÝ PLÁN		
		na vyznačenie vecného bremena na priznanie práva uloženia inž. sieti na pozemkoch p.č. 1447, 3169/1		
Vyhotovil		Autorizačne overil		Úradne overil Mena: Ing. Ľubica Jakubčáková
Dňa: 06.09.2023	Mena: Ing. Alena Šířová	Dňa: 06.09.2023	Mena: Ing. Alena Šířová	Dňa: 25-09-2023
Nové hranice boli v prírode označené neboli označené		Náležitosti a presnosť zabezpečil predpisom		Číslo: 61-4828/2023
Záznam podrobného merania (meračský náčrt) č. 9963				Úradne overené podľa § 9 zákona NR SR č. 215/1995 Z.z. o geodézii a kartografii
Súradnice bodov označených číslami a ostatné meračské údaje sú uložené vo všeobecnej dokumentácii				Pečiatka o podpis

VÝKAZ VÝMER

str. 1

Doterajší stav					Zmeny					Nový stav					
Číslo			Výmera		Druh pozemku	Diel	k parcele číslo	m ²	od parcely číslo	m ²	Číslo parcely	Výmera		Druh pozemku	Vlastník, (inô opráv. osoba) adresa, (sídlo)
listu vlastn.	parcely											ha	m ²		
LV	KN-E	KN-C	ha	m ²											
Stav právny je totožný s registrom C KN															
Vyčíslenie rozsahu vecného bremena															
1283		1447		7882	vadná pl.	1			1447	73	1447		7882	vadná pl. 11	SVP, s.p. Martinská 49, Bratislava
						2			1447	88					
1748		3169/1	4	8158	ost.pl.	3			3169/1	17	3169/1	4	8158	ost.pl. 37	Hlavné mesto SR, Bratislava Primaciálne nám.1, BA
						4			3169/1	144					
Spolu:			5	6040						320		5	6040		
Legenda: kód spôsobu využívania 11 Vodný tok (prírodný) – rieka, potok 37 Pozemok, na ktorom sú skaly, zvrstvy, rakúky, výmole, vysoké medze s hrádmi alebo kameňmi a iné plochy, ...															
Poznámka: zriaďuje sa vecné bremeno na priznanie práva ukončenia a užívania inžinierskych sietí (podzemné elektrické vedenie) a ich ochranného pásma v rozsahu dielov 1 až 4 na pozemkoch registra CKN p.č. 1447, 3169/1 v prospech spoločnosti Západoslovenská distribučná a.s., Čulaková 5, 816 47 Bratislava, IČO: 36 361 318															

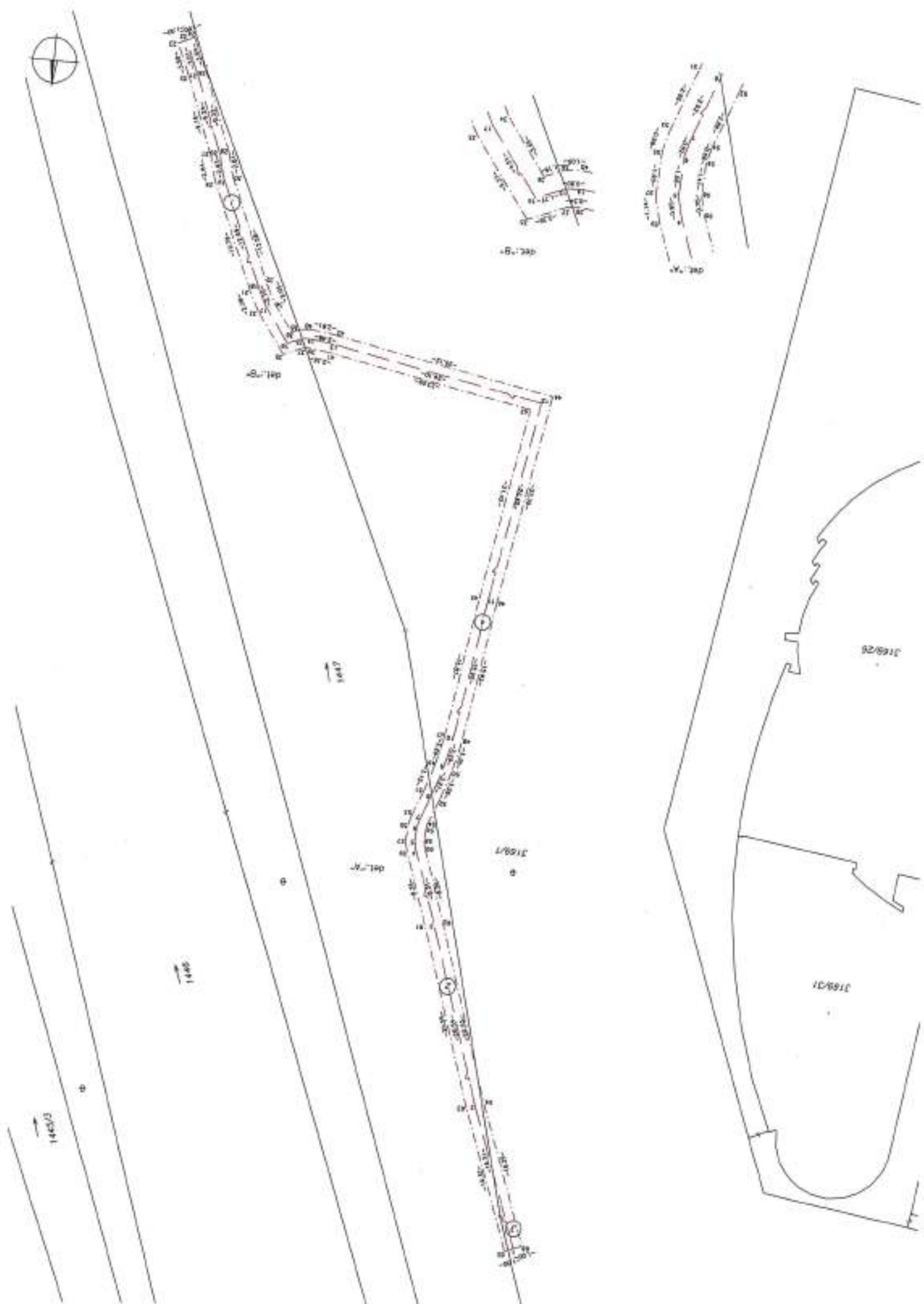



Spoplatnené v zmysle
zákona č. 145/1995 Z.z.

Geometrický plán je základom na právne účinky, keď údaje doterajšieho stavu výkazu výmer sú zhodné s údajmi platných výpisov z katastra nehnuteľností

Vyhoviteľ GEFOS SLOVAKIA, s.r.o. Bojnická 3 Bratislava 83104 IČO: 35 859 890		Kraj Bratislavský	Oblasť Bratislava V	Obec Bratislava-Petržalka
		Kat. územie Petržalka	Číslo plánu 42/2023	Mapový list č. Bratislava 9-3/12
		GEOMETRICKÝ PLÁN na vyznačenie vecného bremena na priznanie práva uloženia inž.sieťí na pozemkoch p.č. 2409/3, 2445/3, 2446/13, 2475/1		
Vyhoviteľ		Autorizačne overil		Úradne overil Meno: Ing. Monika Vlčková
Dňa: 13.09.2023	Meno: Ing. Alena Šítravá	Dňa: 13.09.2023	Meno: Ing. Alena Šítravá	Dňa: 22-09-2023 Číslo: 61-1834/2023
Nové hranice boli v prírode označené neboli označené		Návrhmi a presnosťou zodpovedá predpisom		Úradne overené podľa § 9 zákona NR SR č. 215/1995 Z.z. o geodézii a kartografii
Záznam podrobného merania (meračský náčrt) č. 9971		Režie a podpis		Režie a podpis
Súradnice bodov označených číslami a ostatné meračské údaje sú uložené vo všeobecnej dokumentácii				

VÝKAZ VÝMER

str. 1

Doterajší stav					Zmeny					Nový stav					
Číslo			Výmera		Druh pozemku	Diel	k parcele číslo	m ²	od parcely číslo	m ²	Číslo parcely	Výmera		Druh pozemku	Vlastník, (ind opráv. osoba) adresa, (sídlo)
listu vlastn.	parcely											ha	m ²		
LV	KN-E	KN-C	ha	m ²								ha	m ²	kód	
Stav právny je totožný s registrom C KN															
Výčíslenie rozsahu vecného bremena															
1748		2408/5	2	4976	ost.pl.	1		2408/5	126	2408/5	2	4976	ost.pl. 37		Doterajší
1748		2445/3		2647	ost.pl.	2		2445/3	3	2445/3		2647	ost.pl. 29		delto
1748		2446/13		1270	zast.pl.	3		2446/13	17	2446/13		1270	zast.pl. 22		delto
3085		2475/1		1347	ost.pl.	4		2475/1	16	2475/1		1347	ost.pl. 37		delto
Spolu:			3	0240					162		3	0240			
Legenda: kód spôsobu využitia 22 Pozemok, na ktorom je postavené inžinierske stieho – cestná, miestna a účelová komunikácia, lesná cesta, poľná cesta, ... 29 Pozemok, na ktorom je okrasná záhrada, účelová a súkromná záhrada, park a odd. funkčná záhrada a lesný pozemok ... 37 Pozemok, na ktorom sú skaly, zvähy, rakšy, výmole, vysoké medze s krovím alebo kamením a iné plochy, ...															
Poznámka: zriaďuje sa vecné bremeno na priznanie práva uloženia a užívania inžinierskych sietí (podzemné elektrické vedenie) a ich ochranného pásma v rozsahu dielov 1 až 4 na pozemkoch registra CKN p.č. 2408/5, 2445/3, 2446/13, 2475/1 v prospech spoločnosti Západoslovenská distribučná a.s., Čulenova 6, 816 47 Bratislava, IČO: 36 361 518															

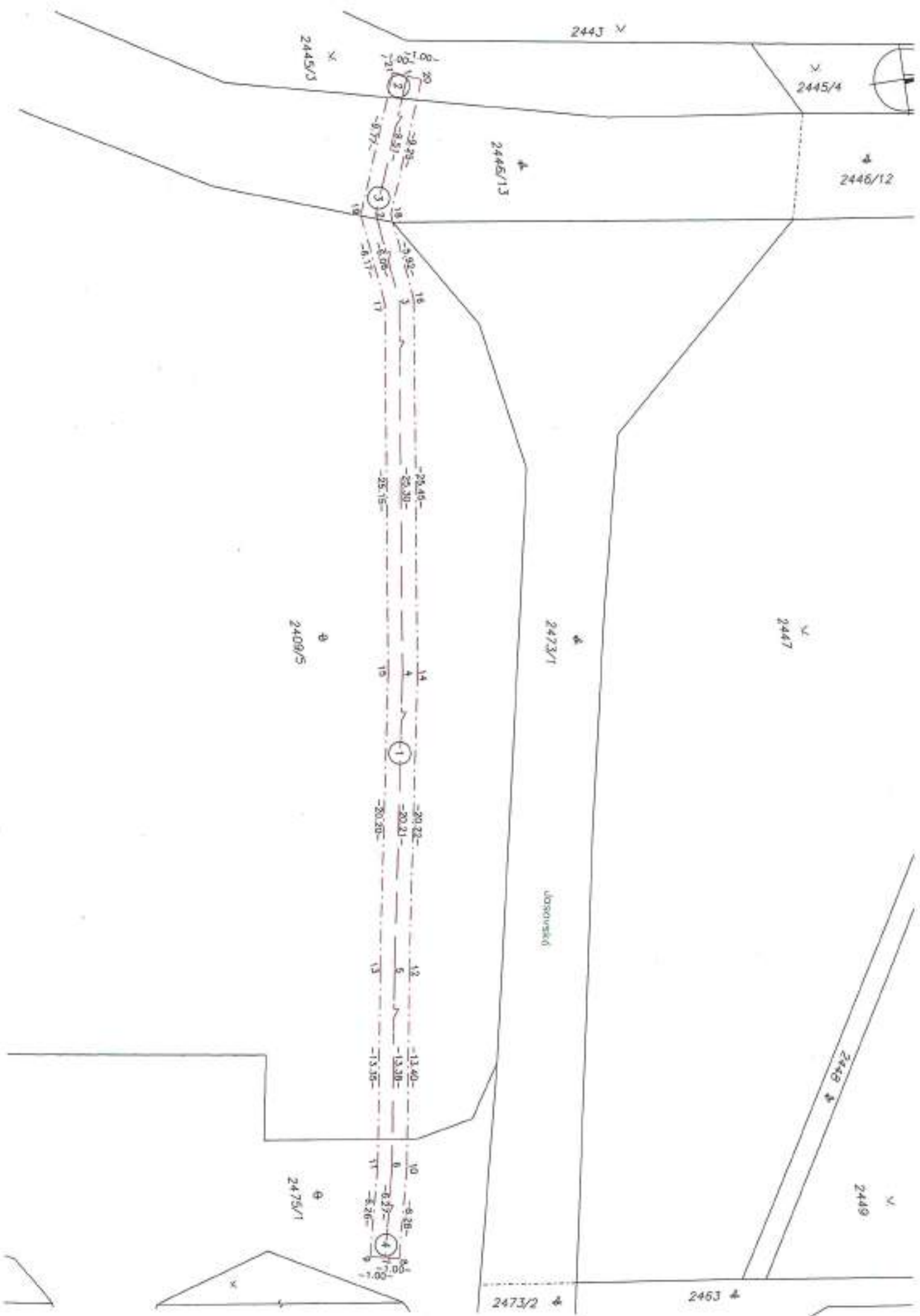



Spoplatnené v zmysle
zákona č. 145/1995 Z.z.

Geometrický plán je základom na právne úkony, keď údaje doterajšieho stavu výkazu výmer sú zhodné s údajmi platných výpisov z katastra nehnuteľností

Vyhotovitel GEFOS SLOVAKIA, s.r.o. Bojnická 3 Bratislava 83104 IČO 35 859 890		Kraj Bratislavský	Okres Bratislava V	Obec Bratislava-Petržalka
		Kat. územie Petržalka	Číslo plánu 80/2024	Mapový list č. Bratislava 9-2/14
		GEOMETRICKÝ PLÁN na vyznačenie vecného bremena na priznanie práva uloženia inž. sietí na pozemkoch p.č. 1560, 1579/3, 1606/8		
Vyhotovil		Autorizačne overil		Úradne overil Meno: ing. Monika Vlčková
Dňa: 24.09.2024	Meno: Ing. Alena Šítravá	Dňa: 24.09.2024	Meno: Ing. Alena Šítravá	Dňa: 01-10-2024 Číslo: 61-1851/2024
Nové hranice boli v prírode označené neboli označené		Návrhová a projektová zodpovedá predpisom		Úradne overené podľa § 9 zákona NR SR č. 215/1995 Z.z. o katastrálnom úrade
Záznam podrobného merania (meračský náčrt) č. 10131		Pečiatka o podpis		Pečiatka o podpis
Súradnice bodov označených číslami a ostatné meračské údaje sú uložené vo všeobecnej dokumentácii				

VÝKAZ VÝMER

str. 1

Doterajší stav					Zmeny					Nový stav						
Číslo			Výmera		Druh pozemku	Diel	k parcele číslo	m ²	od parcely číslo	m ²	Číslo parcely	Výmera		Druh pozemku	Vlastník, (inā opráv. osoba) adresa, (sídlo)	
listu vlastn.	parcely											ha	m ²			ha
LV	KN-E	KN-C	ha	m ²												
Stav právny je totožný s registrom C KN																
Výčíslenie rozsahu vecného bremena																
1748		1560		3596	ost.pl.	1			1560	28	1560	3596	ost.pl.	29	Hlavné mesto SR, Bratislava Primaciálne nám.1, BA	
1748		1579/3		8605	zast.pl.	2			1579/3	33	1579/3	8605	zast.pl.	22	Hlavné mesto SR, Bratislava Primaciálne nám.1, BA	
1748		1606/8	2	3298	ost.pl.	3			1606/8	87	1606/8	2	3298	ost.pl.	37	Hlavné mesto SR, Bratislava Primaciálne nám.1, BA
Spolu:			3	5499						148		3	5499			
Legenda: kód spôsobu využitia 22 Pozemok, na ktorom je postavená inžinierska stavba – cestná, miestna a úľelovd komunikácia, žand cesta, poľnd cesta, ... 29 Pozemok, na ktorom je okrasnd záhrada, včrd a záskavd zel'f, park a inā funkčnd zel'f a lesný pozemok ... 37 Pozemok, na ktorom sú skaly, avchy, rakôky, výmože, vysoké mže a krovň alebo kamenín a inā plachy, ...																
Poznámka: zriaďuje sa vecné bremeno na priznanie práva oloženia a užívania inžinierskych diel' (podzemnd elektrické vedenie) a iol ochranného pdama v rozsahu dielov 1 až 3 na pozemkoch registra CKN p.č. 1560, 1579/3, 1606/8 v prospech spoločnosti																
Zápatoslovenská distribučná a.s., Čulenova 6, 816 47 Bratislava, IČO: 36 361 518																

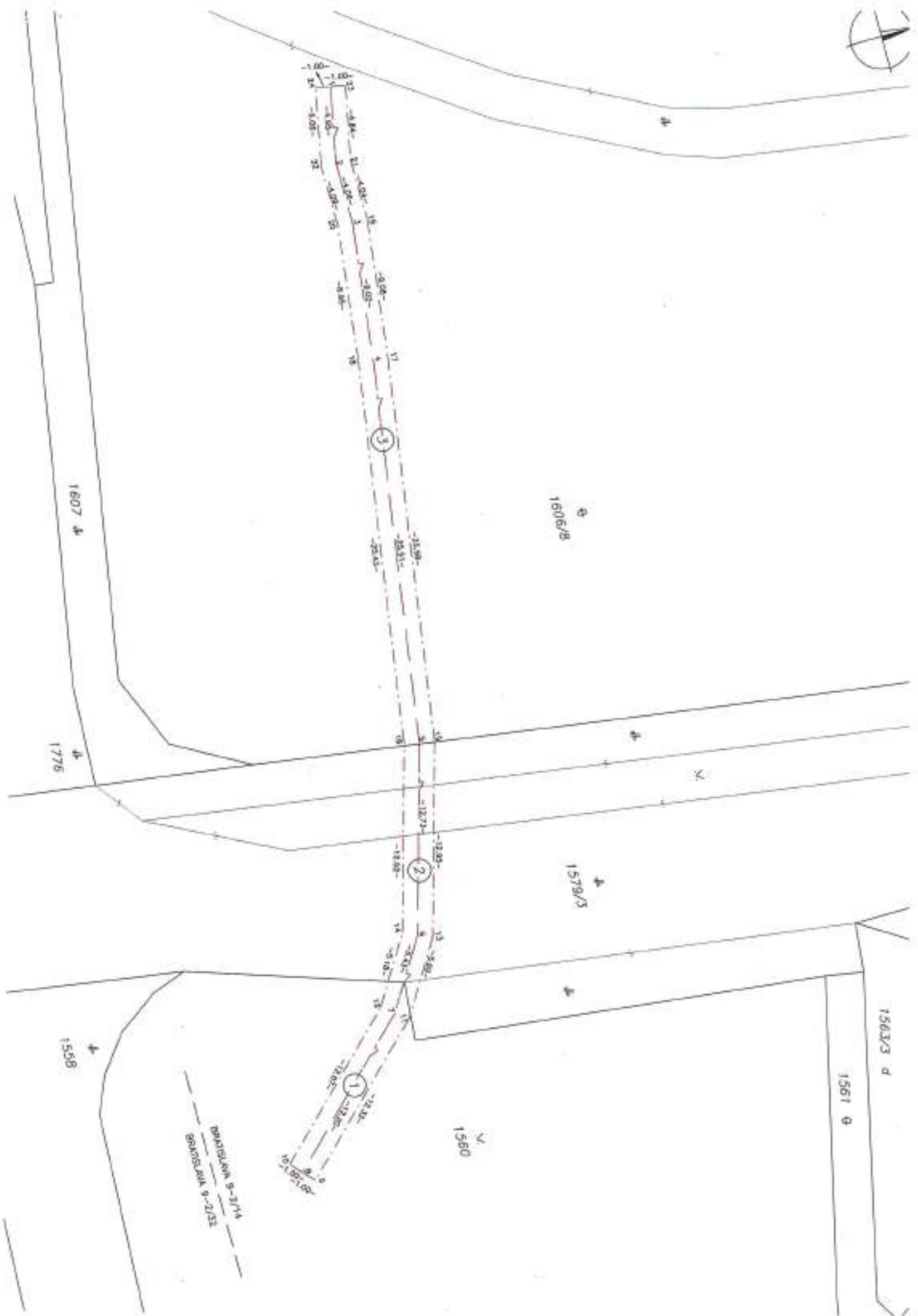

DRAGLANK 9-21/14
GRANSLANK 9-21/12



Spezializované v zmysle
zákona č. 143/1995 Z.z.

Geometrický plán je základom na právne úkony, keď údaje doterajšieho stavu výkazu výmer sú zhodné s údajmi platných výpisov z katastra nehnuteľností

Vyhoviteľ GEFOS SLOVAKIA, s.r.o. Bojnická 3 Bratislava 83104 IČO: 35 859 890		Kraj Bratislavský	Oblasť Bratislava V	Oblasť Bratislava-Petržalka	
		Kat. územie Petržalka	Číslo plánu 90/2024	Mapový list č. Bratislava 9-3/12	
		GEOMETRICKÝ PLÁN na vyznačenie vecného bremena na priznanie práva ochranného pásma uloženia inž. sietí na pozemku registra C KN p.č. 2451			
Vyhoviteľ		Autorizačne overil		Úradne overil	
Dňa: 14.10.2024	Meno: Ing. Alena Šířová	Dňa: 14.10.2024	Meno: Ing. Alena Šířová	Dňa: 18-19-2024	Číslo: 61-19811/2024
Nové hranice boli v prílohe označené neboľ označené		Hranicami a prístupovými pásmami predpisom		Úradne overené podľa § 9 zákona NR SR č. 215/1995 Z.z. o geodézii a kartografii	
Záznam podrobného merania (merateľský náčrt) č. 10141		Petitka a podpis		Petitka a podpis	
Súradnice bodov označených číslami a ostatné merateľské údaje sú uložené vo všeobecnej dokumentácii					

č.č. 6.50 - 1997

VÝKAZ VÝMER

str. 1

Doterajší stav					Zmeny					Nový stav					
Číslo			Výmera		Druh pozemku	Diel	k parcele číslo	m ²	od parcely číslo	m ²	Číslo parcely	Výmera		Druh pozemku	Vlastník, (iná opráv. osoba) adresa, (sídlo)
listu vlastn.	parcely											ha	m ²		
LV	KN-E	KN-C	ha	m ²								ha	m ²		
					Stav právny je totožný s registrom C KN										
					Vyčíslenie rozsahu vecného bremena										
1748		2451		4140	ost.pl.	1			2451	195	2451		4140	ost.pl. 29	Hlavné mesto SR Bratislava Prímackálna ndm. 1, BA
Spolu:				4140						195			4140		
Legenda: kód spôsobu využívania 29 - Pozemok, na ktorom je sústava združenia, účelú a súčasnú zeleň, park a les funkčný zeleň a lesný pozemok ...															
Poznámka: zriaďuje sa vecné bremeno na priznanie práva ochranného pásma na uloženie inžinierskych sietí (teplovodné potrubie) vo vyznačenom rozsahu na pozemku registra C KN p.č. 2451 v prospech spoločnosti VEDIA ENERGA SLOVENSKO, a.s., IČO: 35702257															



✓
2451

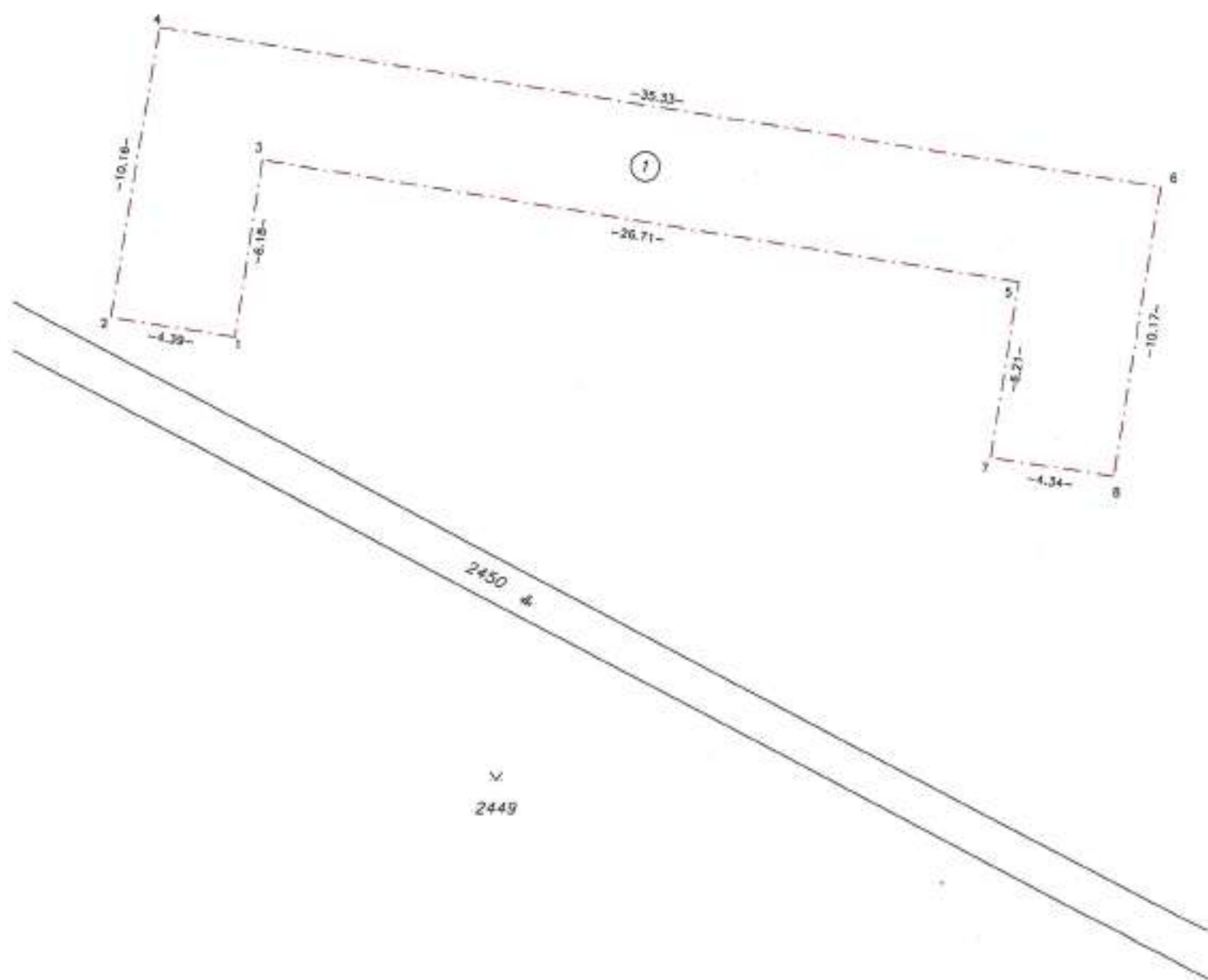

✓
2449

Spoplatnená v zmysle
zákona č. 147/1995 Z.z.

Geometrický plán je podkladom na právne úkony, keď údaje doterajšieho stavu výkazu výmer sú zhodné s údajmi platných výpisov z katastra nehnuteľností

Vyhoviteľ GEFOS SLOVAKIA, s.r.o. Bajnická 3 Bratislava 83104 IČO: 35 859 890		Kraj Bratislavský	Okres Bratislava V	Obec Bratislava-Petržalka
		Kat. územie Petržalka	Číslo plánu 30/2023	Mapový list č. Bratislava 9-1/41
		GEOMETRICKÝ PLÁN		
		na vyznačenie vecného bremena na priznanie práva uloženia inž. siete na pozemkoch p.č. 89/12, 90, 1038/5, 1067/12, 1067/13, 1111/46		
Vyhoviteľ Oľa: 29.05.2023 Meno: Ing. Alena Šítrová		Autorizačné overenie Oľa: 29.05.2023 Meno: Ing. Alena Šítrová		Úradné overenie Meno: Ing. Marián Druska
Nové hranice boli v prílohe označené nebolí označené		Náležitosti z prenosu zodpovedá predpisom		Oľa: 28.7.2023 Číslo: 61-15731/2023
Záznam podrobného merania (meračský náčrt) č. 9917				Úradne overené podľa § 9 zákona NR SR č. 213/1995 Z.z. o geodézii a kartografii
Súradnice bodov označených číslami a súladná meračská úloha sú uložené vo všeobecnej dokumentácii				

l.č. 6.50 - 1987

VÝKAZ VÝMER

str. 1

Doterajší stav					Zmeny					Nový stav						
Číslo			Výmera		Druh pozemku	Diel	k parcele číslo	m ²	od parcely číslo	m ²	Číslo parcely	Výmera		Druh pozemku	Vlastník, (ind opráv. osoba) adresa, (sídlo)	
listu vlastn.	parcely											ha	m ²			ha
LV	KN-E	KN-C	ha	m ²								ha	m ²			
Stav právny je totožný s registrom C KN																
Výčíslenie rozsahu vecného bremena																
2021		89/12		5753	ost.pl.	1			89/12	68	89/12	5753	ost.pl.	29	Hlavné mesto SR Bratislava Primaciálne nám.1, BA	
						2			89/12	137						
						3			89/12	85						
2021		90		3732	zast.pl.	4			90	22	90	3732	zast.pl.	22	Hlavné mesto SR Bratislava Primaciálne nám.1, BA	
						5			90	4						
						6			90	41						
2021		1038/5		4008	zast.pl.	7			1038/5	16	1038/5	4008	zast.pl.	22	Hlavné mesto SR Bratislava Primaciálne nám.1, BA	
						8			1038/5	32						
						9			1038/5	16						
1748		1067/12		2930	ost.pl.	10			1067/12	38	1067/12	2930	ost.pl.	29	Hlavné mesto SR Bratislava Primaciálne nám.1, BA	
						11			1067/12	95						
						12			1067/12	53						
2021		1067/13		153	ost.pl.	13			1067/13	6	1067/13	153	ost.pl.	29	Hlavné mesto SR Bratislava Primaciálne nám.1, BA	
						14			1067/13	5						
						15			1067/13	3						
2544		1111/46	2	7671	ost.pl.	16			1111/46	16	1111/46	2	7671	ost.pl.	29	Hlavné mesto SR Bratislava Primaciálne nám.1, BA
						17			1111/46	43						
						18			1111/46	28						
Spolu:			4	4267						708		4	4267			
Legenda: kde spôsobu využívania 22 Pozemok, na ktorom je postavená inžinierska stavba – cestná, miestna a účelová komunikácia, levná cesta, poľná cesta, ...																
29 Pozemok, na ktorom je okrasná záhrada, uliená a sládková záhrada, park a iná funkčná záhrada a lesný pozemok ...																
Poznámka: zriaďuje sa vecné bremeno na prístupie prvého ochranného pásma a bezpečnostného pásma na ukladanie inžinierskych sietí (STL plynovod, SO 40-37-04.1) vo význačenom rozsahu (ochr.pasmo-diele 2,6,8,11,13,17 a bezp.pasmo-diele 1,3,4,5,7,9,10,12,14,15,16,18) na pozemkoch registra CKN p.č. 89/12, 90, 1038/5, 1067/12, 1067/13, 1111/46 v prospech spoločnosti GPP – distribúcia, a.s., Mlynské nivy 44/b, 825 11 Bratislava																

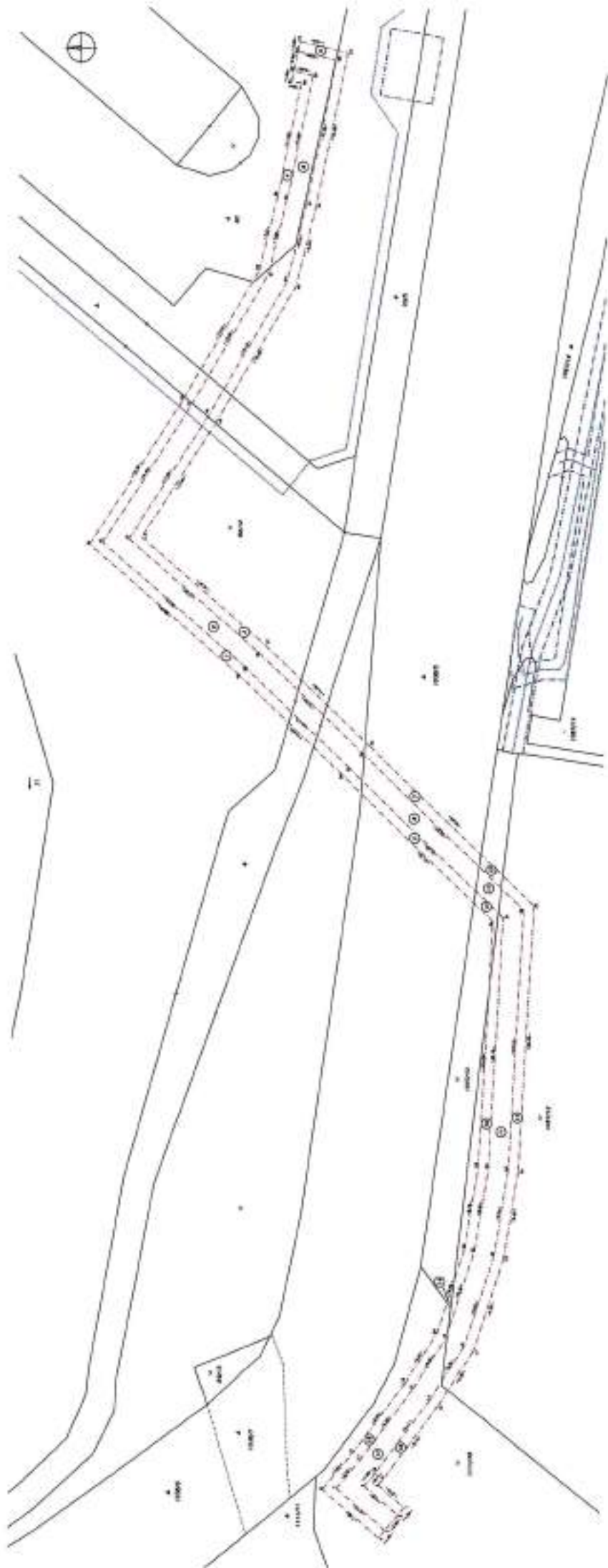

Spoplatnené v zmysle zákona č. 145/1995 Z.z.

Geometrický plán je podkladom na právne úkony, keď údaje doterajšieho stavu výkazu výmer sú zhodné s údajmi platných výpisov z katastra nehnuteľností

Vytvoriteľ GEFOS SLOVAKIA, s.r.o. Bojnická 3 Bratislava 83104 IČO: 35 859 890		Kraj Bratislavský	Okres Bratislava V	Obec Bratislava-Petržalka
		Kat. územie Petržalka	Číslo plánu 31/2023	Mapový list č. Bratislava 9-1/34
		GEOMETRICKÝ PLÁN		
		na vyznačenie vecného bremena na priznanie práva uloženia inž. siete na pozemkoch p.č. 1111/1, 1111/57, 1111/58, 1329/4, 1441/7		
Vytvoril Dňa: 30.05.2023 Meno: Ing. Alena Šifrová		Autorizačná overil Dňa: 30.05.2023 Meno: Ing. Alena Šifrová		Úradne overil Meno: Ing. Ľubica Jakubčeková Dňa: 17-08-2023 Číslo: 31-1617/2023
Nové hranice boli v prírode označené neboli označené		Náleziteľmi a prihlasovateľmi predložen		Úradne overené podľa § 9 zákona NR SR č. 215/1995 Z.z. o geodézii a kartografii
Záznam podrobného merania (meračský náčrt) č. 9918		Pečiatka a podpis		Pečiatka a podpis
Súhrnne bodov označených číslami a ostatné meračské údaje sú uložené vo všeobecnej dokumentácii		Pečiatka a podpis		Pečiatka a podpis

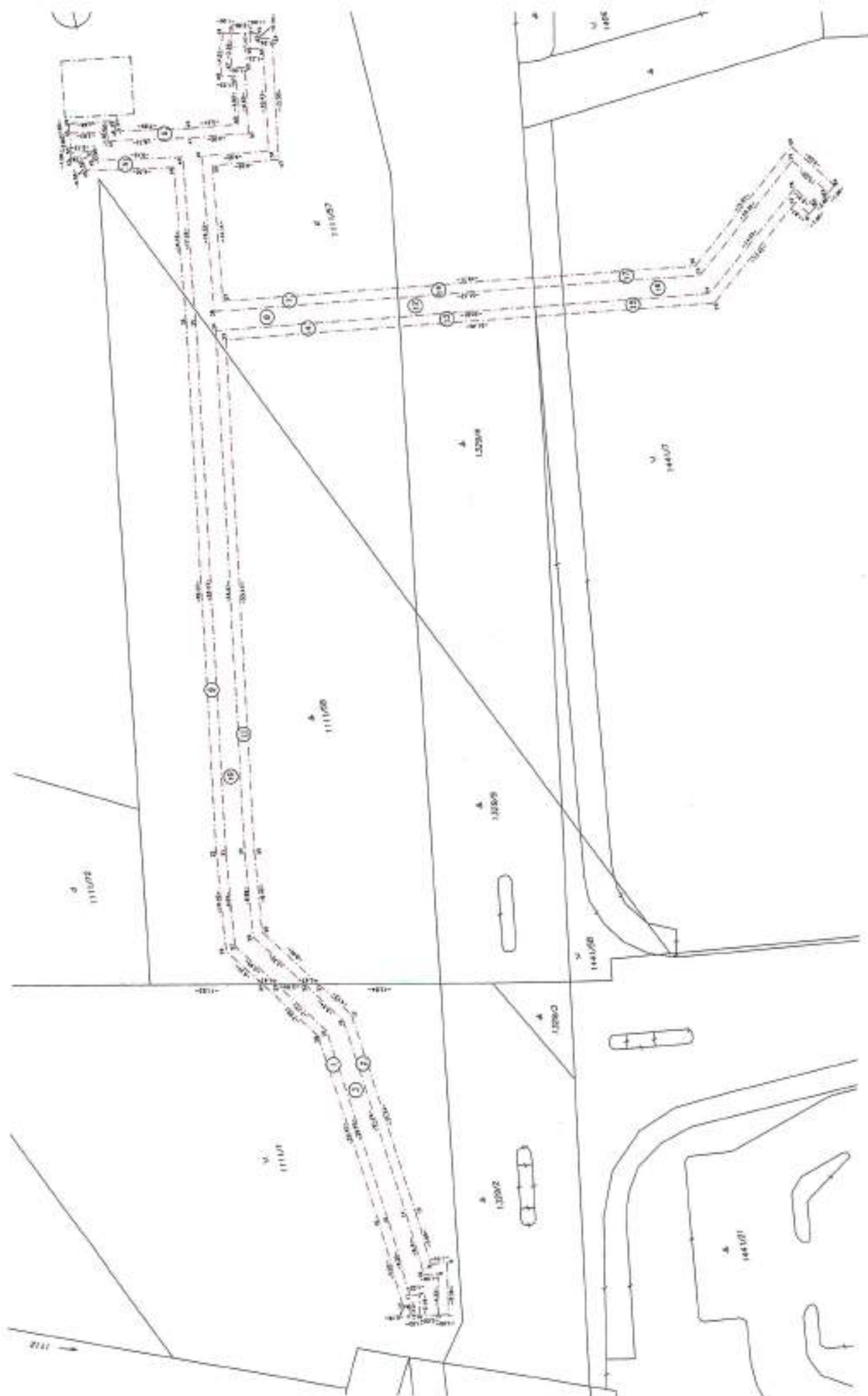

Spoplatnené v zmysle
zákona č. 145/1995 Z.z.

Geometrický plán je podkladom na právne úkony, keď údaje doterajšieho stavu výkazu výmer sú zhodné s údajmi platných výpisov z katastra nehnuteľností

Vyhoviteľ GEFOS SLOVAKIA, s.r.o. Bojnická 3 Bratislava 83104 IČO: 35 859 890		Kraj Bratislavský	Okres Bratislava V	Obec Bratislava-Petržalka
		Kat. územie Petržalka	Číslo plánu 32/2023	Mapový list č. Bratislava 9-1/23
		GEOMETRICKÝ PLÁN		
		na vyznačenie vecného bremena na priznanie práva uloženia inž.siete na pozemku p.č. 5206/13		
Vyhoviteľ Dňa: 01.06.2023 Meno: Ing. Alena Šířová		Autorizačne overil Dňa: 01.06.2023 Meno: Ing. Alena Šířová		Úradne overil Mena: Ing. Ľubica Jakubčeková
Nové hranice boli v prírode označené neboli označené		Náležitosti a predpis 1102		Dňa: 17-08-2023 Číslo: 34-1648/2023
Záznam podrobného merania (meračský náčrt) č. 9919		Úradne overené podľa § 9 zákona NR SR č. 215/1995 Z.z. o geodézii a kartografii		
Súradnice bodov označených číslami a ostatné meračské údaje sú uložené vo všeobecnej dokumentácii		Pečiatka a podpis		

VÝKAZ VÝMER

str. 1

Doterajší stav					Zmeny					Nový stav					
Číslo			Výmera		Druh pozemku	Diel	k. parcela číslo	m ²	od parcely číslo	m ²	Číslo parcely	Výmera		Druh pozemku	Vlastník, (inā opráv. osoba) adresa, (sídlo)
listu vlastn.	parcely											ha	m ²		
LV	KN-E	KN-C	ha	m ²								ha	m ²	kód	
Stav právny je totožný s registrom C KN															
Vyčíslenie rozsahu vecného bremena															
2021		5206/13	2	4879	zast.pł.	1		5206/13	10	5206/13	2	4879	zast.pł. 22		Hlavné mesto SR Bratislava Príručinské nám. 1, BA
						2		5206/13	20						
						3		5206/13	10						
Spolu:			2	4879					40		2	4879			
Legenda: kód spôsobu využívania 22: Pozemok, na ktorom je postavená inžinierska stavba – cestná, miestna a účelová komunikácia, lesná cesta, poľná cesta, ...															
Poznámka: zriaďuje sa vecné bremeno na priznanie práva uloženia inžinierskych sietí (STL, plynovod) a povinnosti stĺpenia ich ochranného a bezpečnostného pásma vo vymedzenom rozsahu (ochr.pásma–diel 2 a bez.pásma–diely 1,3) na pozemku registra CKN p.č. 5206/13 v prospech spoločnosti SPV – distribúcia, a.s., IČO: 35 510 759															



5206/52

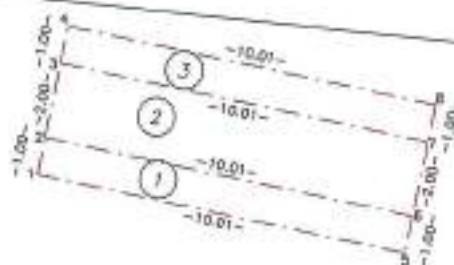

5206/13

5206/48

5206/57

Spoplatnené v zmysle
zákona č. 145/1995 Z.z.

Geometrický plán je podkladom na právne úkony, keď údaje doterajšieho stavu výkazu výmer sú zhodné s údajmi platných výpisov z katastra nehnuteľností

Vyhoviteľ GEFOS SLOVAKIA, s.r.o. Bajnická 3 Bratislava 83104 ičo: 35 859 890		Kraj Bratislavský	Okres Bratislava V	Obec Bratislava-Petržalka
		Kat. územie Petržalka	Číslo plánu 33/2023	Mapový list č. Bratislava 9-2/14
		GEOMETRICKÝ PLÁN na vyznačenie vecného bremena na priznanie práva uloženia inž.siete na pozemkoch p.č. 1565, 1577, 1578/1, 1579/3, 1580/8		
Vyhoviteľ		Autorizačné overil		Úradne overil
Dňa: 02.06.2023 Meno: Ing. Alena Šířavá		Dňa: 02.06.2023 Meno: Ing. Alena Šířavá		Meno: Ing. Ľubica Jakubčeková
Nové hranice boli v prírode označené neboli označené		Návrhové a projektové podrobné predplán		Dňa: 17-08-2023 Číslo: 33-1019/2023
Záznam podrobného merania (meračský náčrt) č. 9920		Petržalka a podpis		Úradne overené podľa § 9 zákona NR SR č. 215/1995 Z.z. o geodézii a kartografii
Súhrnne bodov označených šíškami a ostatné meračské údaje sú uložené vo všeobecnej dokumentácii		Petržalka a podpis		

VÝKAZ VÝMER

str. 1

Doterajší stav					Zmeny					Nový stav					
Číslo			Výmera		Druh pozemku	Diel	k parcele číslo	m ²	od parcely číslo	m ²	Číslo parcely	Výmera		Druh pozemku	Vlastník, (inš opráv. osoba) adresa, (sídlo)
listu vlastn.	parcely											ha	m ²		
LV	KN-E	KN-C	ha	m ²											
Stav právny je totožný s registrom C KN															
Vyčíslenie rozsahu vecného bremena															
3095		1565	1	5471	ost.pl.	1			1565	3	1565	1	5471	ost.pl.	METRO Bratislava, a.s. Prímasidielne nám.1, BA
						2			1565	15					
						3			1565	12					
3095		1577		1067	zast.pl.	4			1577	1	1577		1067	zast.pl.	METRO Bratislava, a.s. Prímasidielne nám.1, BA
						5			1577	6					
						6			1577	5					
						7			1577	7					
						8			1577	10					
						9			1577	16					
1748		1578/1		6902	ost.pl.	10			1578/1	10	1578/1		6902	ost.pl.	Hlavné mesto SR Bratislava Prímasidielne nám.1, BA
						11			1578/1	12					
1748		1579/3		8605	zast.pl.	12			1579/3	24	1579/3		8605	zast.pl.	Hlavné mesto SR Bratislava Prímasidielne nám.1, BA
						13			1579/3	12					
						14			1579/3	12					
1748		1580/8	2	7673	ost.pl.	15			1580/8	74	1580/8	2	7673	ost.pl.	Hlavné mesto SR Bratislava Prímasidielne nám.1, BA
						16			1580/8	142					
						17			1580/8	68					
Spolu:			5	9718						429		5	9718		
Legenda: kód spôsobu využitia pozemku 22 Pozemok, na ktorom je postavená inžinierska stavba – časť inštalácie a účelová komunikácia, ležadlá, poľná cesta, ... 37 Pozemok, na ktorom sú skaly, svahy, rokliny, výmaky, vysoké mešce s krovím alebo kameňom a iné plochy, ...															
Poznámka: zriaďuje sa vecné bremeno na priznanie práva uloženia inžinierskych sietí (STL, plynovod) a povinnosti stupňa ich ochrany a bezpečnostného pásma vo vymedzenom rozsahu (ochr.pásma – diely 2,3,9,11,12,16 a bezp.pásma – diely 1,3,4,6,7,8,16,13,14,15,17) na pozemkoch registra OKN p.č. 1565, 1577, 1578/1, 1579/3, 1580/8 v prospech spoločnosti SRP – distribúcia, a.s., IČO: 35 910 730															

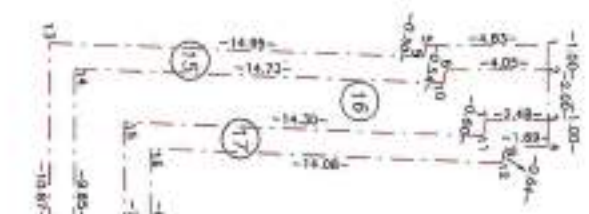

20	-18.37°	24	-18.37°	28	-17.89°
19	-18.39°	23	-18.39°	27	-17.88°
18	-18.28°	22	-18.40°	26	-17.89°
17	-18.23°	21	-18.41°	25	-17.86°

1565

1578/2

Spoplatnené v zmysle
zákona č. 145/1995 Z.z.

Geometrický plán je základom na právne úkony, keď údaje dokeračského stavu výkazu výmer sú zhodné s údajmi platných výpisov z katastra nehnuteľností

Vyhotoviteľ GEFOS SLOVAKIA, s.r.o. Bojnická 3 Bratislava 83104 IČO: 35 859 890		Kraj Bratislavský	Okres Bratislava V	Obec Bratislava-Petržalka
		Kat. Oblasť Petržalka	Číslo plánu 34/2023	Mapový list č. Bratislava 9-2/32
		GEOMETRICKÝ PLÁN		
		na vyznačenie vecného bremena na priznanie práva uloženia inž.siete na pozemkoch p.č. 1559/10, 1579/3, 1860/1, 1860/22		
Vyhotovili		Autorizačné overil		Úradne overil Mena: Ing. Ľudica Jakubčáková
Dňa: 05.06.2023	Mena: Ing. Alena Šířová	Dňa: 05.06.2023	Mena: Ing. Alena Šířová	Dňa: 17-08-2023
Nové hranice boli v prírode označené nebolí označené		Mierečskými a prázdnostou zodpovedá predpisom		Číslo: 01-1626/2023
Záznam podrobného merania (meračský náčrt) č. 9921				Úradne overené podľa § 9 zákona NR SR č. 215/1995 Z.z. o geodézii a kartografii
Súradnice bodov označených číslami a ostatné meračské údaje sú uložené vo všeobecnej dokumentácii				Pečiatka a podpis

VÝKAZ VÝMER

str. 7

Doterajší stav					Zmeny						Nový stav					
Číslo			Výmera		Druh pozemku	Diel	k parcele číslo	m ²	od parcely číslo	m ²	Číslo parcely	Výmera		Druh pozemku	Vlastník, (ind opráv. osoba) adresa, (sídlo)	
listu vlastn.	parcely											ha	m ²			kód
LV	KN-E	KN-C	ha	m ²												
Stav právny je totožný s registrom C KN																
Výčíslenie rozsahu vecného bremena																
1748		1558/10	1	2758	ost.pl.	1			1558/10	43	1558/10	1	2758	ost.pl.	29	Hlavné mesto SR Bratislava Primaciálne nám.7, BA
						2			1558/10	48						
1748		1579/3		8805	zast.pl.	3			1579/3	13	1579/3		8805	zast.pl.	22	Hlavné mesto SR Bratislava Primaciálne nám.7, BA
						4			1579/3	25						
						5			1579/3	13						
1748		1860/1	1	8495	ost.pl.	6			1860/1	50	1860/1	1	8495	ost.pl.	29	Hlavné mesto SR Bratislava Primaciálne nám.7, BA
						7			1860/1	25						
						8			1860/1	25						
1748		1860/22		5860	ost.pl.	9			1860/22	32	1860/22		5860	ost.pl.	37	Hlavné mesto SR Bratislava Primaciálne nám.7, BA
						10			1860/22	28						
Spolu:			4	5719						300		4	5719			
Legenda: kód spôsobu využitia 22 Pozemok, na ktorom je postavená inžinierska stavba – cestná, mestska a účelové komunikácie, lesná cesta, poľná cesta, ... 29 Pozemok, na ktorom je ohradená záhrada, úľodná a súkromná záhrada, park a iná funkčná záhrada a lesný pozemok ... 37 Pozemok, na ktorom sú stáhy, avary, rokliny, výmole, výskok medze z krovom alebo kameňom a iné plochy, ...																
Poznámka: zriaďuje sa vecné bremeno na priznanie práva uloženia inžinierskych sietí (STL, plynovod) a povinnosti stĺpenia ich ochranného a bezpečnostného pásma vo výpočtenom rozsahu (ochr.pásma–diely 1,4,6,10 a bezp.pásma–diely 2,3,5,7,8,9) na pozemkoch registra OKN k.č. 1558/10, 1579/3, 1860/1, 1860/22 v prospech spoločnosti SPP – distribúcia, a.s., IČO: 35 910 739																

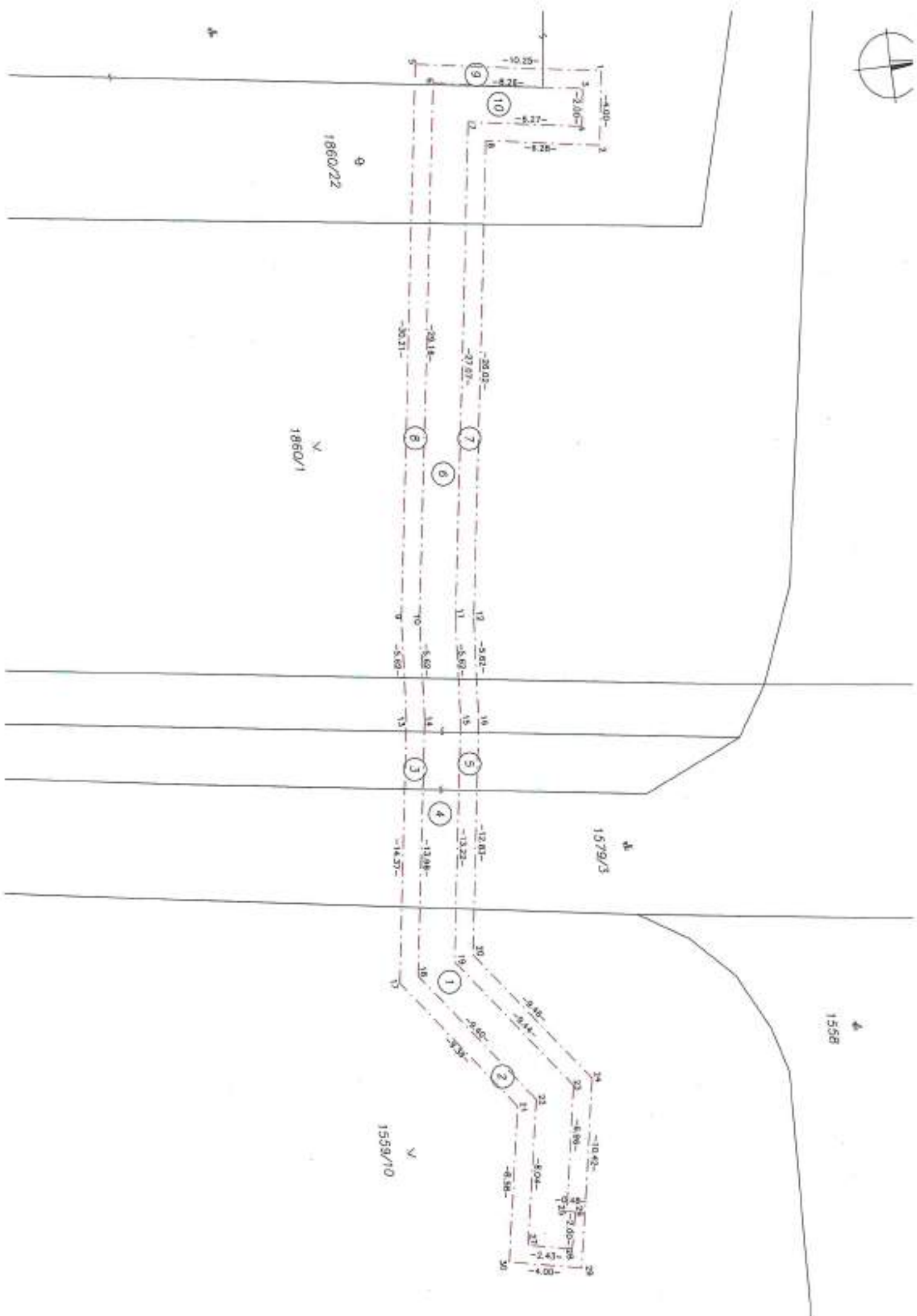

Spoplatnené v zmysle
zákona č. 145/1995 Z.z.

Geometrický plán je podkladom na právne úkony, keď údaje doterajšieho stavu výkazu výmer sú zhodné s údajmi platných výpisov z katastra nehnuteľností

Vyhoviteľ GEFOS SLOVAKIA, s.r.o. Bojnická 3 Bratislava 83104 IČO: 35 859 890		Kraj Bratislavský	Okres Bratislava V	Obec Bratislava-Petržalka
		Kat. územie Petržalka	Číslo plánu 55/2023	Mapový list č. Bratislava 9-3/12
		GEOMETRICKÝ PLÁN		
		na vyznačenie vecného bremena na priznanie práva uloženia inž. siete na pozemkoch p.č. 2409/5, 2445/3, 2446/13		
Vyhoviteľ Dňa: 05.06.2023 Meno: Ing. Alena Šířavá		Autorizované overil Dňa: 05.06.2023 Meno: Ing. Alena Šířavá		Úradne overil Meno: Ing. Ľubica Jakubčeková Dňa: 17-08-2023 Číslo: 21-1621/2023
Nové hranice boli v prílohe označené neboli označené		Návrhmi a prístupom zabezpečiť predpisom		Úradne overené podľa § 9 zákona NR SR č. 215/1995 Z.z. o geodézii a katastru
Záznam podrobného merania (meračský náčrt) č. 9922		Ing. Alena Šířavá 1102 Podpis a podpis		Rečiatka a podpis
Súprada bodov označených číslami a ostatné meračské údaje sú uložené vo všeobecnej dokumentácii		Ing. Alena Šířavá 1102 Podpis a podpis		Rečiatka a podpis

VÝKAZ VÝMER

str. 1

Doterajší stav					Zmeny					Nový stav					
Číslo			Výmera		Druh pozemku	Diel	k parcele číslo	m ²	od parcely číslo	m ²	Číslo parcely	Výmera		Druh pozemku	Vlastník, (iná opráv. osoba) adresa, (sídlo)
listu vlastn.	parcely											ha	m ²		
LV	KN-E	KN-C	ha	m ²								ha	m ²	kód	
Stav právny je totožný s registrom C KN															
Vyčíslenie rozsahu vecného bremena															
1748		2408/5	2	4976	ost.pl.	1			2408/5	57	2408/5	2	4976	ost.pl.	Hlavné mesto SR Bratislava
						2			2408/5	57				37	Primaciálne nám.1, BA
						3			2408/5	114					
1748		2445/3		2647	ost.pl.	4			2445/3	8	2445/3		2647	ost.pl.	Hlavné mesto SR Bratislava
						5			2445/3	4				29	Primaciálne nám.1, BA
						6			2445/3	12					
1748		2446/13		1270	zast.pl.	7			2446/13	15	2446/13		1270	zast.pl.	Hlavné mesto SR Bratislava
						8			2446/13	8				22	Primaciálne nám.1, BA
						9			2446/13	7					
Spolu:			2	8893						282		2	8893		
Legenda: kód spôsobu využitia 22 Pozemok, na ktorom je postavená inžinierska stavba – cestná, mestná a územná komunikácia, lesná cesta, poľná cesta, ... 29 Pozemok, na ktorom je výsadba záhrady, vinice a sady, park a iné funkčné zeleň a lesný pozemok ... 37 Pozemok, na ktorom sú skaly, svahy, roviny, výmole, výskok medze a krovie alebo kosením a iné plochy, ...															
Poznámka: zriaďuje sa vecné bremeno na priznanie práva uloženia inžinierskych sietí (STL plynovod) a povinnosti stĺpenia ich ochranného a bezpečnostného pásma vo vyznačenom rozsahu (ochr.pásma–diely 3,5,7 a bez.pásma–diely 1,2,4,5,8,9) na pozemkoch registra CKN p.č. 2408/5, 2445/3, 2446/13 v prospech spoločnosti SPP – distribúcia, a.s., IČO: 35 910 739															



2444

2443

2445/3

2446/13

2473/1

2409/5

2447

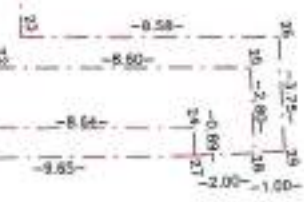
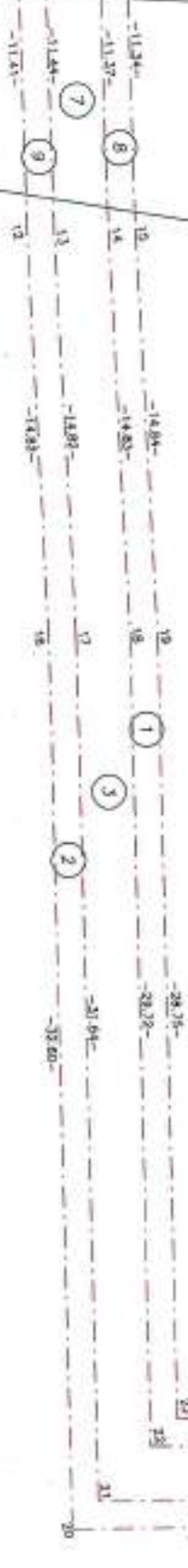



Speplatené v zmysle
zákonu č. 143/1993 Z.z.

Zoznam: pozemky registra C KN p.č. 1443/1, 1444/11, 1444/12, 1444/13, 1444/31, 1448,
1449, 1451, 1497, 1498, 1499, 1506/1, 1506/2, 1508
pozemky registra E KN p.č. 6080/2

Geometrický plán je podkladom na právne úkony, keď údaje doterajšieho stavu výkazu výmer sú zhodné s údajmi platných výpisov z katastra nehnuteľností

Vyhotovitel GEFOS SLOVAKIA, s.r.o. Bojnická 3 Bratislava 83104 IČO: 35 859 890		Kraj Bratislavský	Okres Bratislava V	Obec Bratislava-Petržalka
		Kat. územie Petržalka	Číslo plánu 36/2023	Mapový list č. Bratislava 9-2/14
		GEOMETRICKÝ PLÁN na vyznačenie vecného bremena na priznanie práva uloženia inž. sietí na pozemkoch uvedených v zozname		
Vyhotovil		Autorizačne overil		Úradne overil
Dňa: 05.09.2023 Meno: Ing. Alena Šířová		Dňa: 05.09.2023 Meno: Ing. Alena Šířová		Meno: Ing. Dobroslava Škodňáková
Nové hranice boli v prírode označené neboli označené		Náležnosťami a prístupom zodpovedá predpisom		Dňa: 10-10-2023 Číslo: 64-1835/2023
Záznam podrobného merania (meračský náčrt) č. 9959				Úradne overenie podľa § 9 zákona NR SR č. 215/1995 Z.z. o geodézii a kartografii
Súradnice bodov označených číslami a ostatné meračské údaje sú uložené vo všeobecnej dokumentácii		Pečiatka a podpis		Pečiatka a podpis

VÝKAZ VÝMER

str. 1

Doterajší stav					Zmeny					Nový stav					
Číslo			Výmera		Druh pozemku	Diel	k parcele číslo	m ²	od parcely číslo	m ²	Číslo parcely	Výmera		Druh pozemku	Vlastník, (iná opráv. osoba) adresa, (sídlo)
listu vlastní.	parcely											ha	m ²		
LV	KN-E	KN-C	ha	m ²											
Stav právny															
Vyčíslenie rozsahu vecného bremena															
1748		1443/1	840	ost.pl.	1			1443/1	7		1443/1	840	ost.pl.	37	Hlavné mesto SR Bratislava Primaciálne nám.1, BA
					2			1443/1	15						
					3			1443/1	5						
3559		1444/11	3029	ost.pl.	4			1444/11	7		1444/11	3029	ost.pl.	37	REALITY FOND s.r.o. Röntgenova 4, BA
					5			1444/11	8						
					6			1444/11	3						
					7			1444/11	3						
1748		1444/12	1478	ost.pl.	8			1444/12	32		1444/12	1478	ost.pl.	29	Hlavné mesto SR Bratislava Primaciálne nám.1, BA
					9			1444/12	14						
					10			1444/12	2						
1748		1444/13	976	ost.pl.	11			1444/13	2		1444/13	976	ost.pl.	37	Hlavné mesto SR Bratislava Primaciálne nám.1, BA
					12			1444/13	76						
					13			1444/13	7						
					14			1444/13	34						
1748		1444/31	3093	ost.pl.	15			1444/31	8		1444/31	3093	ost.pl.	29	Hlavné mesto SR Bratislava Primaciálne nám.1, BA
					16			1444/31	37						
					17			1444/31	18						
					18			1444/31	13						
					19			1444/31	38						
1748		1448	716	zast.pl.	20			1448	26		1448	716	zast.pl.	22	Hlavné mesto SR Bratislava Primaciálne nám.1, BA
					21			1448	63						
					22			1448	24						
1748		1449	983	ost.pl.	23			1449	19		1449	983	ost.pl.	29	Hlavné mesto SR Bratislava Primaciálne nám.1, BA
					24			1449	21						
					25			1449	58						
1748		1451	542	zast.pl.	26			1451	9		1451	542	zast.pl.	22	Hlavné mesto SR Bratislava Primaciálne nám.1, BA
					27			1451	5						
					28			1451	5						
					29			1451	21						
1748		1497	392	ost.pl.	30			1497	16		1497	392	ost.pl.	29	Hlavné mesto SR Bratislava Primaciálne nám.1, BA
					31			1497	7						
					32			1497	2						
					33			1497	2						
					34			1497	1						
					35			1497	10						
1748		1498	215	zast.pl.	36			1498	3		1498	215	zast.pl.	22	Hlavné mesto SR Bratislava Primaciálne nám.1, BA
					37			1498	6						
					38			1498	3						
					39			1498	4						
					40			1498	8						
1748		1499	246	ost.pl.	41			1499	4		1499	246	ost.pl.	29	Hlavné mesto SR Bratislava Primaciálne nám.1, BA
					42			1499	8						
					43			1499	4						
					44			1499	3						

VÝKAZ VÝMER

str.2

Doterajší stav					Zmeny					Nový stav					
Číslo			Výmera		Druh pozemku	Diel	k parcele číslo	m ²	od parcely číslo	m ²	Číslo parcely	Výmera		Druh pozemku	Vlastník, (iná opráv. osoba) adresa, (sídlo)
listu vlastn.	parcely											ha	m ²		
LV	KN-E	KN-C	ha	m ²											
1283		1506/1	1	9610	vodná pl.	45 46 47		1506/1 1506/1 1506/1	14 28 14	1506/1	1	9610	vodná pl. 11		SR, Slov.vodoh.podnik, š.p. Martinská 49, BA
1283		1506/2	6	6731	vodná pl.	48 49 50		1506/2 1506/2 1506/2	39 78 39	1506/2	6	6731	vodná pl. 11		SR, Slov.vodoh.podnik, š.p. Martinská 49, BA
1748		1508		1366	ost.pl.	51 52 53		1508 1508 1508	22 38 15	1508		1366	ost.pl. 37		Hlavné mesto SR Bratislava Primaciálne nám.1, BA
4836	6080/2		1	1326	vodná pl.	54 55 56		6080/2 6080/2 6080/2	20 10 10	6080/2	1	1326	vodná pl.)		SR, Slov.vodoh.podnik, š.p. Martinská 49, BA
Spolu:			11	1543					990		11	1543			
Stav podľa registra C KN															
1748		1443/1		840	ost.pl.					1443/1		840	ost.pl. 37		Doterajší
3559		1444/11		3029	ost.pl.					1444/11		3029	ost.pl. 37		Doterajší
1748		1444/12		1478	ost.pl.					1444/12		1478	ost.pl. 29		Doterajší
1748		1444/13		976	ost.pl.					1444/13		976	ost.pl. 37		Doterajší
1748		1444/31		3093	ost.pl.					1444/31		3093	ost.pl. 29		Doterajší
1748		1448		716	zast.pl.					1448		716	zast.pl. 22		Doterajší
1748		1449		983	ost.pl.					1449		983	ost.pl. 29		Doterajší
1748		1451		542	zast.pl.					1451		542	zast.pl. 22		Doterajší
1748		1497		392	ost.pl.					1497		392	ost.pl. 29		Doterajší
1748		1498		215	zast.pl.					1498		215	zast.pl. 22		Doterajší
1748		1499		246	ost.pl.					1499		246	ost.pl. 29		Doterajší
1283		1506/1	1	9610	vodná pl.					1506/1	1	9610	vodná pl. 11		Doterajší
1283		1506/2	6	6731	vodná pl.					1506/2	6	6731	vodná pl. 11		Doterajší
		1506/3		4169	vodná pl.					1506/3		4169	vodná pl. 11		Doterajší
1748		1508		1366	ost.pl.					1508		1366	ost.pl. 37		Doterajší
Spolu:			10	4386							10	4386			

VÝKAZ VÝMER

str.3

Doterajší stav					Zmeny					Nový stav					
Číslo			Výmera		Druh pozemku	Diel	k parcele číslo	m ²	od parcely číslo	m ²	Číslo parcely	Výmera		Druh pozemku	Vlastník, (iná opráv. osoba) adresa, (sídlo)
listu vlastn.	parcely											ha	m ²		
LV	KN-E	KN-C	ha	m ²								ha	m ²	kód	
Legenda: kód spôsobu využívania					11 Vodný tok (priradený) – rieka, potok										
					22 Pozemok, na ktorom je postavená inžinierska stavba – cestná, miestna a železničná komunikácia, železná cesta, ...										
					29 Pozemok, na ktorom je okrasná zdierka, úžitná a záhradná zeleň, park a iná funkčná zeleň a lesný pozemok ...										
					37 Pozemok, na ktorom sú skaly, sťahy, rakliny, výmole, výsoké medze a krovie alebo kamenité a iné plochy, ...										
Poznámka: Zriaďuje sa vecné bremeno na priznanie práva uloženia inžinierskych sietí (STL, plynovod) a povinnosti strpenia ich ochranného a bezpečnostného pásma vo vyznačenom rozsahu (ochr.pásma – diely 2,4,5,6,12,15,16,21,23,25,30,33,37,40,42,46,49,52,54 a bezp.pásma – diely 1,3,6,7,9,10,11,13,14,17,18,19,20,22,23, 24,26,27,28,31,32,34,35,36,38,39,41,43,44,45,47,48,50,51,53,55,56) na pozemkoch registra OKN p.č. 1443/1, 1444/11, 1444/12, 1444/13, 1444/31,1448, 1449, 1451, 1497, 1498, 1499, 1506/1, 1506/2, 1508 a registra OKN p.č. 6080/2 v prospech spoločnosti SPP – distribúcia, o.s., IČO: 35 910 739															

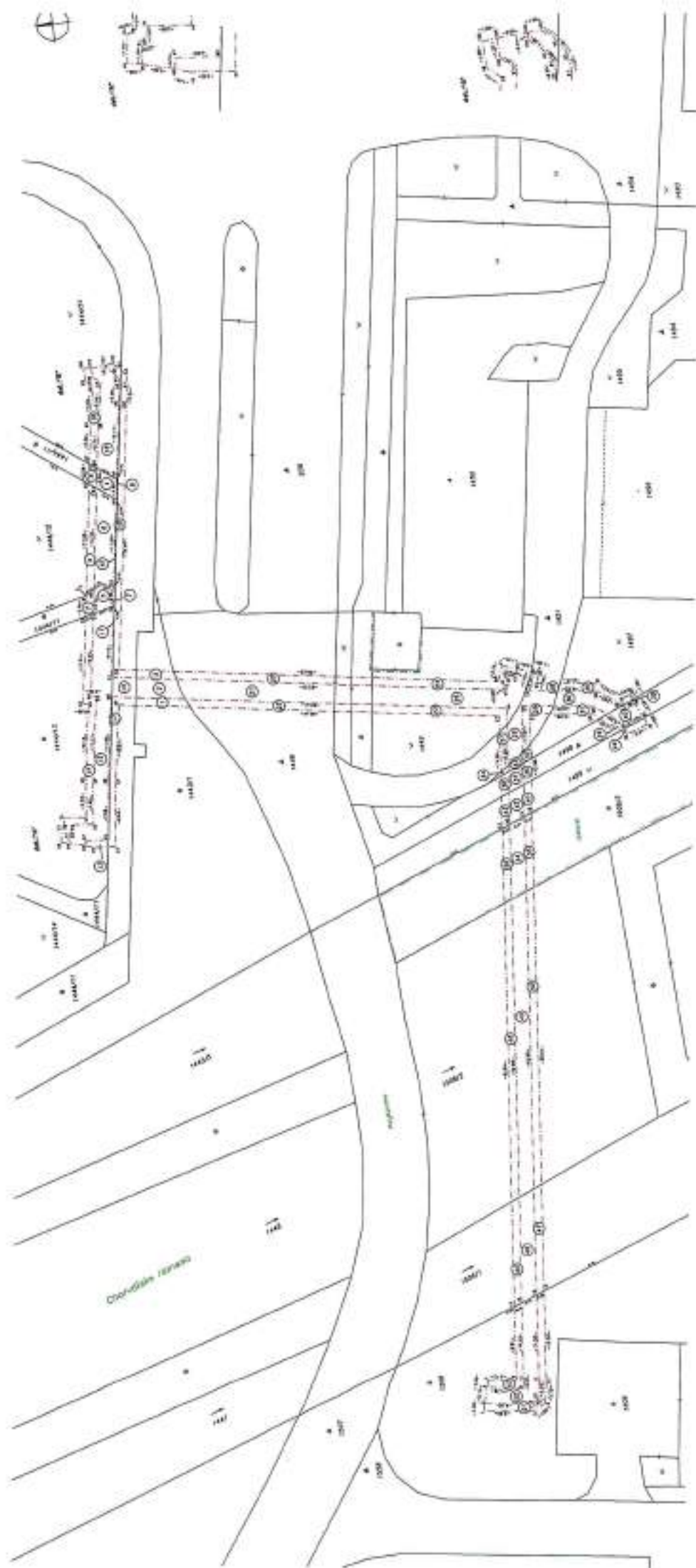

Geometrický plán je základom na právne úkony, keď údaje doterajšieho stavu výkazu výmer sú zhodné s údajmi plošných výpisov z katastra nehnuteľností.

Vyhoviteľ GEFOS SLOVAKIA, s.r.o. Bajnická 3 Bratislava 83104 IČO: 35 859 890		Kraj Bratislavský	Okres Bratislava V	Obec Bratislava-Petržalka
		Kat. územie Petržalka	Číslo plánu 37/2023	Mapový list č. Bratislava 9-2/12 Bratislava 9-2/14
		GEOMETRICKÝ PLÁN		
		na vyznačenie vecného bremena na priznanie práva uloženia inž. sietí na pozemkoch p.č. 1507, 1580/8		
Vyhoviteľ		Autorizačne overil		Úradne overil
Dňa: 07.11.2023	Meno: Ing. Alena Šítravá	Dňa: 07.11.2023	Meno: Ing. Alena Šítravá	Dňa: 07.11.2023
Nové hranice boli v prírode označené neboli označené		Náležkosťami a prístupom zodpovedá predpisom		Číslo: 22891/2023
Záznam podrobného merania (meračský náčrt) č. 9987		Pečiatka a podpis		Úradne overené podľa § 9 zákona NR SR č. 215/1995 Z.z. o geodézii a kartografii
Súradnice bodov označených číslami a ostatné meračské údaje sú uložené vo všeobecnej dokumentácii		Pečiatka a podpis		Pečiatka a podpis

VÝKAZ VÝMER

str. 1

Doterajší stav					Zmeny					Nový stav					
Číslo			Výmera		Druh pozemku	Diel	k parcele číslo	m ²	od parcely číslo	m ²	Číslo parcely	Výmera		Druh pozemku	Vlastník, (inová opráv. osoba) adresa, (sídlo)
listu vlastní	parcely											ha	m ²		
LV	KN-E	KN-C	ha	m ²								ha	m ²	kód	
Stav právny je totožný s registrom C KN															
Vyčíslenie rozsahu vecného bremena															
1748		1507		3524	zast.pl.	1			1507	66	1507		3524	zast.pl. 22	Hlavné mesto SR Bratislava Primaciálne nám.1, BA
1748		1580/8	2	7673	ast.pl.	2			1580/8	717	1580/8	2	7673	ast.pl. 37	Hlavné mesto SR Bratislava Primaciálne nám.1, BA
						3			1580/8	391					
						4			1580/8	784					
Spolu:			3	1197						1958		3	1197		
Legenda: kód spôsobu využitia 22 Pozemok, na ktorom je postavená inžinierska stavba – cestná, miestna a účelová komunikácia, lesová cesta, poľná cesta, ...															
37 Pozemok, na ktorom sú skaly, svahy, rokliny, výmole, vysoké meče s krovím alebo kmením a iné plochy, ...															
Poznámka: zriaďuje sa vecné bremeno na právanie práva uloženia inžinierskych sietí (VTL plynovod) a povinnosti stĺpenia ich ochranného a bezpečnostného pásma vo vyznačenom rozsahu (ochr.pásma-diel 3 a bezp.pásma-diel 1,2,4) na pozemkoch registra CKN p.č. 1507, 1580/8 v prospech spoločnosti SPP – distribúcia, a.s., IČO: 35 910 736															

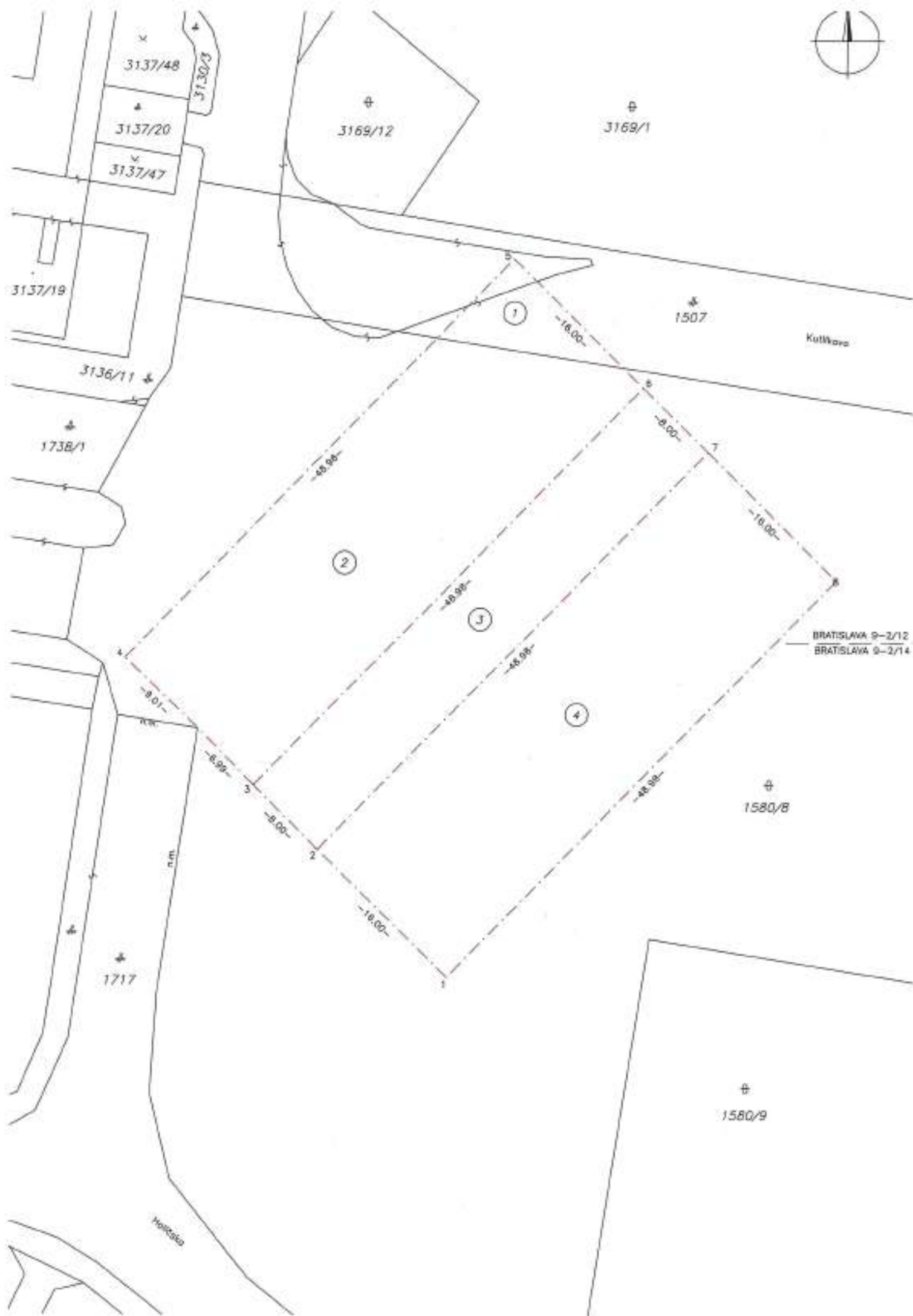

Spoplatnené v zmysle
zákona č. 145/1995 Z.z.

Geometrický plán je podkladom na právne úkony, keď údaje doterajšieho stavu výkazu výmer sú zhodné s údajmi platných výpisov z katastra nehnuteľností

Vyhoviteľ GEFOS SLOVAKIA, s.r.o. Bojnická 3 Bratislava 83104 IČO: 35 859 890		Kraj Bratislavský	Okres Bratislava V	Obec Bratislava-Petržalka
		Kat. územie Petržalka	Číslo plánu 38/2023	Napov. list č. Bratislava 9-2/12 Bratislava 9-2/14
		GEOMETRICKÝ PLÁN		
		na vyznačenie vecného bremena na priznanie práva uloženia inž. sietí na pozemkoch p.č.1507, 1580/8, 3169/1		
Vyhoviteľ Dňa: 08.11.2023 Mena: Ing. Alena Šíťrová		Autorizačne overil Dňa: 08.11.2023 Mena: Ing. Alena Šíťrová		Úradne overil Mena: Ing. Ľubica Jakubčeková Dňa: 22.11.2023 Číslo: 61-22901/23
Nové hranice boli v prílohe označené neball označené		Náležitostami a presnosťou zodpovedá predpisom		Úradne overené podľa § 9 zákona NR SR č. 215/1995 Z.z. o geodézii a kartografii
Záznam potrebného merania (meračský náčrt) č. 9988				
Súčasne keď sú označené šielami a celistvá meroškie údaje sú uložené vo všeobecnej dokumentácii				

VÝKAZ VÝMER

str. 1

Doterajší stav					Zmeny					Nový stav					
Číslo			Výmera		Druh pozemku	Diel	k parcele číslo	m ²	od parcely číslo	m ²	Číslo parcely	Výmera		Druh pozemku	Vlastník, (inš opráv. osoba) adresa, (sídlo)
listu vlastn.	parcely											ha	m ²		
LV	KN-E	KN-C	ha	m ²								ha	m ²	kód	
Stav právny je totožný s registrom C KN															
Vyčíslenie rozsahu večného bremena															
1748		1507		3524	zast.pl.	1			1507	79	1507		3524	zast.pl.	Hlavné mesto SR Bratislava Primaciálne nám.1, BA
						2			1507	150				22	
						3			1507	799					
1748		1580/8	2	7673	ost.pl.	4			1580/8	36	1580/8	2	7673	ost.pl.	Hlavné mesto SR Bratislava Primaciálne nám.1, BA
						5			1580/8	474				37	
						6			1580/8	65					
1748		3169/1	4	8158	ost.pl.	7			3169/1	1369	3169/1	4	8158	ost.pl.	Hlavné mesto SR Bratislava Primaciálne nám.1, BA
						8			3169/1	1794				37	
						9			3169/1	3045					
Spolu:			7	9355						7771		7	9355		
Legenda: kód spôsobu využitia 22 Pozemok, na ktorom je postavená inžinierska stavba – cestná, miestna a účelová komunikácia, lesná cesta, poľná cesta, ... 37 Pozemok, na ktorom sú skaly, zvršky, roklíky, výmole, vysoké mešče s krovím alebo kamením a iné plochy, ...															
Poznámka: zriaďuje sa večné bremeno na priznanie práva uloženia inžinierskych sietí (VÚ, plynovod) a povinnosti stĺpenia ich ochranného a bezpečnostného pásma vo vymedzenom rozsahu (ochr.pásma–diel 1,6,7 a bezp.pásma–diely 2 až 5,8,9) na pozemkoch registra CKN p.č. 1507, 1580/8, 3169/1 v prospech spoločnosti SPP – distribúcia, a.s., IČO: 35 910 739															



1578/1



Spoplatnené v zmysle
zákona č. 145/1995 Z.z.

Geometrický plán je základom na právne úkony, keď údaje doterajšieho stavu výkazu výmer sú zhodné s údajmi platných výpisov z katastra nehnuteľností.

Vyhotovitel GEFOS SLOVAKIA, s.r.o. Bojnická 3 Bratislava 83104 IČO: 35 859 890		Kraj Bratislavský	Okres Bratislava V	Obec Bratislava-Petržalka
		Kat. územie Petržalka	Číslo plánu 39/2023	Mapový list č. Bratislava 9-2/12 Bratislava 9-2/14
		GEOMETRICKÝ PLÁN <small>na vyznačenie vecného bremena na priznanie práva uloženia inž.sieťí na pozemkoch reg. CKN p.č. 936, 1329/1, 1443/1, 1444/11, 1444/12, 1444/13, 1444/14, 1444/31, 1445/3, 1446, 1447, 1507, 3169/1 a reg.EKN p.č. 5139/2</small>		
Vyhotovil		Autorizačne overil		Úradne overil Meno: Ing. Monika Vičková
Dňa: 09.11.2023	Meno: Ing. Alena Šířová	Dňa: 09.11.2023	Meno: Ing. Alena Šířová	Dňa: 28-11-2023 Číslo: 61-22941/2023
Nové hranice boli v prírode označené neboli označené		Náležitosti a prenosťou zodpovedá predpisom		Úradne overené podľa § 9 zákona NR SR č. 215/1995 Z.z. o geodézii a katastrálnom územnom inžinierstve
Záznam podrobného merania (meračský náčrt) č. 9989		Miesto a podpis 		Pečiatka a podpis
Súhlasie bodov označených číslami a ostatné meračské údaje sú uložené vo všeobecnej dokumentácii				

VÝKAZ VÝMER

str. 1

Doterajší stav					Zmeny					Nový stav													
Číslo			Výmera		Druh pozemku	Diel	k parcele číslo	m ²	od parcely číslo	m ²	Číslo parcely	Výmera		Druh pozemku	Vlastník, (ind opráv. osoba) adresa, (sídlo)								
listu vlastn.	parcely											ha	m ²										
LV	KN-E	KN-C	ha	m ²								kód											
Stav právny																							
Vyčíslenie rozsahu vecného bremena																							
4833		936	3	7192	zast.pl.	1			936	3	936	3	7192	zast.pl. 22	Hlavné mesto SR Bratislava Primaciálne nám.1, BA								
4833		1329/1	1	4809	zast.pl.	2			1329/1	298	1329/1	1	4809	zast.pl. 22	Hlavné mesto SR Bratislava Primaciálne nám.1, BA								
1748		1443/1		840	ast.pl.	3			1443/1	3	1443/1		840	ast.pl. 37	Hlavné mesto SR Bratislava Primaciálne nám.1, BA								
						4			1443/1	104													
3559		1444/11		3029	ast.pl.	5			1444/11	43	1444/11		3029	ast.pl. 37	REALITY FOND s.r.o. Röntgenova 4, BA								
						6			1444/11	46													
						7			1444/11	100													
						8			1444/11	22													
						9			1444/11	44													
						10			1444/11	22													
						11			1444/11	23													
						12			1444/11	50													
						13			1444/11	101													
						14			1444/11	57													
						15			1444/11	2													
						16			1444/11	48													
						17			1444/11	44													
1748		1444/12		1478	ast.pl.	18			1444/12	702	1444/12		1478	ast.pl. 29	Hlavné mesto SR Bratislava Primaciálne nám.1, BA								
						19			1444/12	257													
						20			1444/12	329													
1748		1444/13		976	ast.pl.	21			1444/13	191	1444/13		976	ast.pl. 37	Hlavné mesto SR Bratislava Primaciálne nám.1, BA								
						22			1444/13	228													
						23			1444/13	530													
1748		1444/14		1094	ast.pl.	24			1444/14	519	1444/14		1094	ast.pl. 29	Hlavné mesto SR Bratislava Primaciálne nám.1, BA								
						25			1444/14	166													
						26			1444/14	143													
1748		1444/31		3093	ast.pl.	27			1444/31	569	1444/31		3093	ast.pl. 29	Hlavné mesto SR Bratislava Primaciálne nám.1, BA								
						28			1444/31	252													
						29			1444/31	370													
						30			1444/31	5													
1283		1445/3		6527	vodná pl.	31			1445/3	189	1445/3		6527	vodná pl. 11	SR, SVP, s.p. Martinská 49, BA								
						32			1445/3	100													
						33			1445/3	217													
1283		1446	2	7988	vodná pl.	34			1446	591	1446	2	7988	vodná pl. 11	SR, SVP, s.p. Martinská 49, BA								
						35			1446	295													
						36			1446	803													
1283		1447		7882	vodná pl.	37			1447	184	1447		7882	vodná pl. 11	SR, SVP, s.p. Martinská 49, BA								
						38			1447	89													
						39			1447	186													
1748		1507		3524	zast.pl.	40			1507	9	1507		3524	zast.pl. 22	Hlavné mesto SR Bratislava Primaciálne nám.1, BA								
1748		3169/1	4	8158	ast.pl.	41			3169/1	352	3169/1	4	8158	ast.pl. 37	Hlavné mesto SR Bratislava Primaciálne nám.1, BA								
						42			3169/1	564													
						43			3169/1	233													

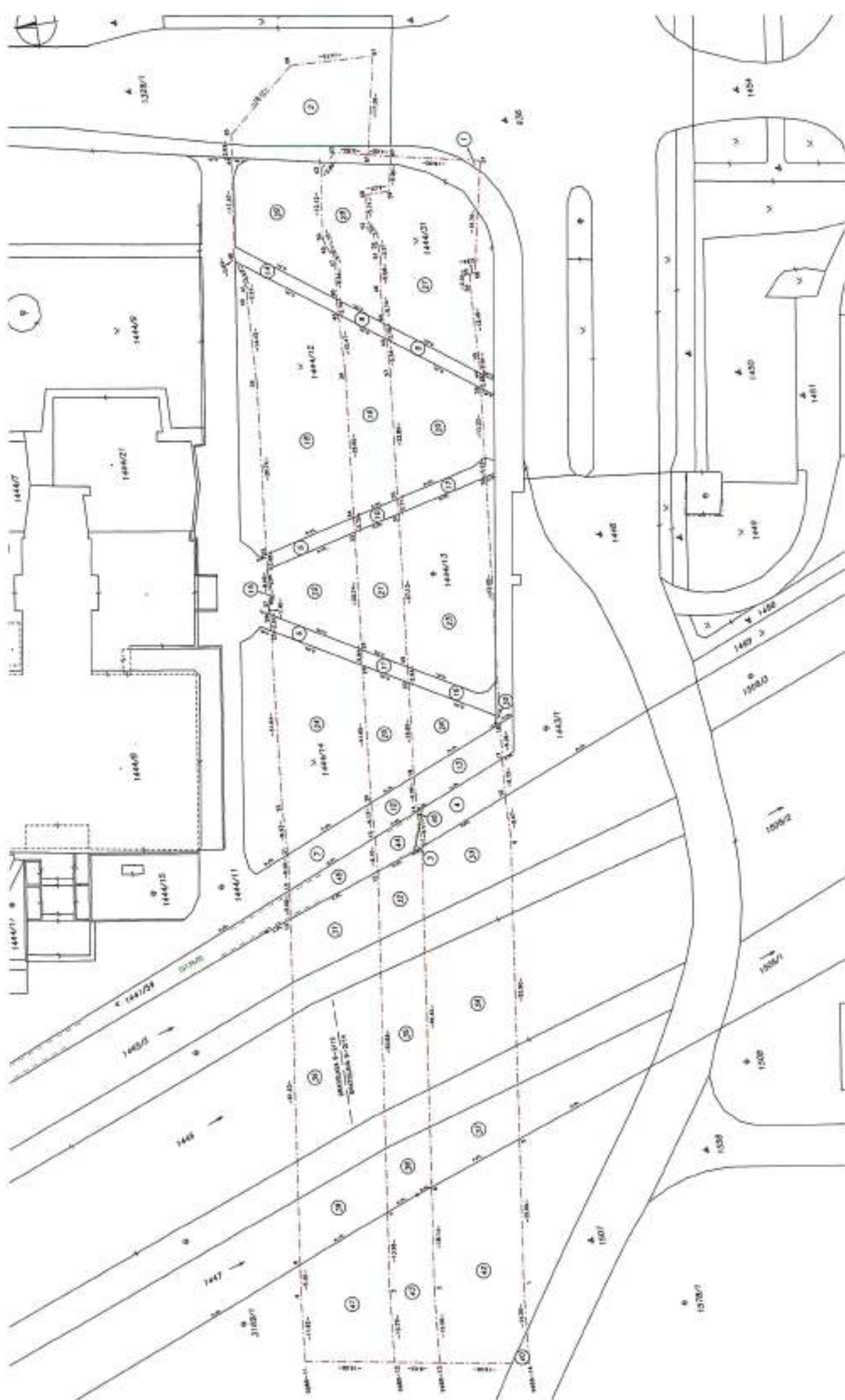

Spoplatnené v zmysle
zákona č. 145/1995 Z.z.

Geometrický plán je základom na prvého účely, keď údaje doterajšieho stavu výkazu výmer sú zhodné s údajmi platných výpisov z katastra nehnuteľností

Vyhoviteľ GEFOS SLOVAKIA, s.r.o. Bojnická 3 Bratislava 83104 IČO: 35 859 890		Kraj Bratislavský	Okres Bratislava V	Obec Bratislava-Petržalka
		Kat. územie Petržalka	Číslo plánu 70/2024	Napov. list č. Bratislava 9-3/12
		GEOMETRICKÝ PLÁN		
		na vyznačenie vecného bremena na priznanie práva uloženia inž.siete na pozemku p.č. 2409/3		
Vyhoviteľ Dňa: 26.06.2024 Meno: Ing. Alena Šířová		Autorizačne overil Dňa: 26.06.2024 Meno: Ing. Alena Šířová		Úradne overil Meno: Ing. Marián Drušák
Nové hranice boli v prírode označené alebo označené		Miera zhodnosti a presnosti zodpovedá predpisom		Úradne overené podľa § 1 zákona NR SR č. 215/1990 Z.z. o geodézii a kartografii
Záznam podrobného merania (meračský náčrt) č. 10097		Pečiatka a podpis		Pečiatka a podpis
Sústrednice bodov označených číslami a ostatné meračské údaje sú uložené vo všeobecnej dokumentácii		Ing. Alena Šířová 1102 Pečiatka a podpis		Ing. Marián Drušák 1102 Pečiatka a podpis

VÝKAZ VÝMER

str.7

Doterajší stav					Zmeny					Nový stav						
Číslo			Výmera		Druh pozemku	Diel	k parcele číslo	m ²	od parcely číslo	m ²	Číslo parcely	Výmera		Druh pozemku	Vlastník, (iná opráv. osoba) adresa, (sídlo)	
listu vlastn.	parcely											ha	m ²			ha
						Stav právny je totožný s registrom C KN										
						Vyčíslenie rozsahu vecného bremena										
1748		2408/5	2	4976	ost.pl.	1			2408/5	70	2408/5	2	4976	ost.pl. 37	Obvlastné mesto SR Bratislava Primaciálne nám.7, BA	
						2			2408/5	145						
						3			2408/5	75						
Spolu:			2	4976						290		2	4976			
Legenda: kód spôsobu využitia 37: Pozemok, na ktorom sú skaly, avoky, rošky, výmok, vysoké medze s krovím alebo kamením a iné plochy, ...																
Poznámka: zriaďuje sa vecné bremeno na priznanie práva uloženia inžinierskych sietí (STL, plynovod) a povinnosti strpenia ich ochranného a bezpečnostného pásma vo vyznačenom rozsahu: ochr.pásma-diel 2 a bezp.pásma-diel 1,2,39 na pozemku registra CKN p.č. 2408/5 v prospech spoločnosti SPP - distribúcia, a.s., IČO: 35 910 339																



2446/13



2409/5

2475/1

Geometrický plán je podkladom na právne úkony, keď údaje doterajšieho stavu výkazu výmer sú zhodné s údajmi platných výpisov z katastra nehnuteľností

Vyhovávateľ GEFOS SLOVAKIA, s.r.o. Bajnická 3 Bratislava 83104 IČO: 35 859 890		Kraj Bratislavský	Okres Bratislava V	Obec Bratislava-Petržalka
		Katastrálne územie Petržalka	Číslo plánu 50/2023	Mapový list č. Bratislava 9-1/41
		GEOMETRICKÝ PLÁN		
		na vyznačenie vecného bremena na priznanie práva uloženia inž. sietí na pozemkoch p.č. 70/5, 89/12		
Vyhovávateľ		Autorizačné overenie		Úradné overenie Miesto:
Dňa: 22.11.2023	Meno: Ing. Alena Šítravá	Dňa: 03.04.2024	Meno: Ing. Alena Šítravá	Dňa: 23.4.2024
Návše hranice boli v prípade označené alebo označené		Nálezitosťami a prístupom zodpovedá predpisom		Úradne osvedčené podľa § 9 zákona NR SR č. 315/1995 Z.z. o geodézii a kartografii
Záznam podrobného merania (merateľský náčrt) č. 10007				Pečiatka a podpis
Súradnice bodov označených číslami a ostatné merateľské údaje sú uložené vo všeobecnej dokumentácii				

