

* na parcelách E KN č. 1491/100, 1596 z pôvodného k.ú. Prievoz, 15472/4 a parcelách C KN č. 3563/64, 3563/135, 4015/12, 15472/42, 15473/11, 15473/22, 15474/1, 15474/5, 22200/6

Spoplatnené v zmysle
zákona č. 145/1995 Z.z.

Geometrický plán je podkladom na právne úkony, keď údaje doterajšieho stavu výkazu výmer sú zhodné s údajmi platných výpisov z katastra nehnuteľností.

Vyhotoviteľ  Račianska 81, 831 02 Bratislava IČO: 35918128 tel. +421 908 838 656 geoigs@geoigs.sk		Kraj Bratislavský	Okres Bratislava II	Obec Bratislava - m.č. Ružinov
Kat. územie Nivy		Číslo plánu 41-1/2024	Mapový list č. Bratislava 7-0/33; 8-0/44	
GEOMETRICKÝ PLÁN na vyznačenie vecného bremena vid' *				
Vyhotovil		Autorizačne overil		Úradne overil
Dňa: 18.6.2024	Meno: Ing. Stanislav Jančovič	Dňa: 18.6.2024	Meno: Ing. Vladimír Peťko	Meno: Ing. Ľubica Jakubčeková
Nové hranice boli v prírode označené neboli stabilizované		Náležitosti a prístup sú zodpovedá predpisom		Dňa: 25 -06- 2024
Záznam podrobného merania (meračský náčrt) č. 4975		Úradne overené podľa § 9 zákona NR SR č. 215/1995 Z.z. o geodézii a kartografii		Číslo: G1-121012024
Šíradnice bodov označených číslami a ostatné meračské údaje sú uložené vo všeobecnej dokumentácii		Pečiatka a podpis		Pečiatka a podpis

VÝKAZ VÝMER

Doterajší stav							Zmeny					Nový stav					
Číslo					Výmera		Druh pozemku	Diel číslo	k parcele číslo	m²	od parcely číslo	m²	Číslo parcely	Výmera		Druh pozemku	Vlastník, (iná opráv. osoba) adresa, (sídlo)
písm. vločky	listu vlastn.	parcely												ha	m²		
PK	LV	PK	KN-E	KN-C	ha	m²								ha	m²		
</																	

VÝKAZ VÝMER

Doterajši stav							Zmeny					Nový stav					
Číslo					Výmera		Druh pozemku	Diel číslo	k parcele číslo	m ²	od parcely číslo	m ²	Číslo parcely	Výmera		Druh pozemku	Vlastník, (iná opráv. osoba) adresa, (sídlo)
pzkn vložky	listu vlastn.	parcely												ha	m ²		
PK	LV	PK	KN-E	KN-C	ha	m ²								ha	m ²		
				4015/1		451	zast.pl.						4015/1		451	zast.pl. 22	doterajši
	3847			4015/12		200	zast.pl.						4015/12		200	zast.pl. 25	doterajši
				15472/4		309	zast.pl.						15472/4		309	zast.pl. 22	doterajši
	3696			15472/42		200	záhrada						15472/42		200	záhrada 4	doterajši
	990			15473/11		932	zast.pl.						15473/11		932	zast.pl. 22	doterajši
	770			15473/22		379	záhrada						15473/22		379	záhrada 4	doterajši
	1450			15474/1		1281	zast.pl.						15474/1		1281	zast.pl. 18	doterajši
	1450			15474/5		579	ost.pl.						15474/5		579	ost.pl. 29	doterajši
	797			22200/6		2339	zast.pl.						22200/6		2339	zast.pl. 22	doterajši

Spolu:						7421									7421		
--------	--	--	--	--	--	------	--	--	--	--	--	--	--	--	------	--	--

Legenda: kód spôsobu využívania

1 - Pozemok využívaný pre rastlinnú výrobu, na ktorom sa pestujú obilniny, okopaniny, krmoviny, technické plodiny, zelenina a iné poľnohospodárske plodiny alebo pozemok dočasne nevyužívaný pre rastlinnú výrobu

4 - Pozemok prevažne v zastavanom území obce alebo v záhradkárskej osade, na ktorom sa pestuje zelenina, ovocie, okrasná nížka a vysoká zeleň a iné poľnohospodárske plodiny

18 - Pozemok, na ktorom je dvor

25 - Pozemok, na ktorom je postavená ostatná inžinierska stavba a jej súčasť

22 - Pozemok, na ktorom je postavená inžinierska stavba - cestná, miestna a účelová komunikácia, lesná cesta, poľná cesta, chodník, nekryté parkovisko a ich súčasť

29 - Pozemok, na ktorom je okrasná záhrada, uličná a sídlisková zeleň, park a iná funkčná zeleň a lesný pozemok na rekreačné a poľovnícke využívanie

Poznámka 1: Zriaďuje sa vecné bremeno spočívajúce v povinnosti strpieť na parcelách reg. E-KN p.č. 1491/100 (= pôvodného k.ú. Prievoz), 1596 (= pôvodného k.ú. Prievoz), 15472/4 a parcelách reg. C-KN p.č. 3563/64, 3563/135, 15473/11, 15474/1, 15474/5, 22200/6 v rozsahu dielov č. 1, 2, 3, 4, 5, 7, 8, 9, 10 právo uloženia, umiestnenia, zriadenia, vedenia a prevádzkovania Vodnej stavby (SO 01 Verejný vodovod, SO 03 Verejná splašková kanalizácia), právo užívania, údržby, opravy, kontroly, úpravy, odstránenia, rekonštrukcie, modernizácie Vodnej stavby (SO 01 Verejný vodovod, SO 03 Verejná splašková kanalizácia), právo vstupu, prechodu a prejazdu peši, motorovými a nemotorovými dopravnými prostriedkami, strojmi a mechanizmami oprávneného z vecného bremena alebo nim povereným osobám na/cez pozemky v rozsahu a spôsobom nevyhnutným na výkon činností, pásma ochrany Vodnej stavby.

VÝKAZ VYMER

Doterajší stav							Zmeny					Nový stav					
Číslo					Výmera		Druh pozemku	Diel číslo	k parcele číslo	m ²	od parcely číslo	m ²	Číslo parcely	Výmera		Druh pozemku	Vlastník, (iná opráv. osoba) adresa, (sídlo)
pzkn vložky	listu vlastn.	parcely												ha	m ²		
PK	LV	PK	KN-E	KN-C	ha	m ²											
<i>Poznámka 2: Zriaďuje sa vecné bremeno spočívajúce v povinnosti strpieť na parcelách reg. C-KN p.č. 4015/12 v rozsahu dielu č. 6, 15472/42 a 15473/22 pásma ochrany Vodnej stavby (SO 03 Verejná splašková kanalizácia), právo užívania, údržby, opravy, kontroly, úpravy, odstránenia, rekonštrukcie, modernizácie Vodnej stavby (ISO 03 Verejná splašková kanalizácia), právo vstupu, prechodu a prejazdu peši, motorovými a nemotorovými dopravnými prostriedkami, strojmi a mechanizmami oprávneného - vecného bremena alebo ním povereným osobám na/cez pozemky v rozsahu a spôsobom nevyhnutným na výkon činnosti.</i>																	
<i>Poznámka 3: Diel od parcely 15472/42 je menší ako 1 m2.</i>																	
<i>Poznámka 4: Diel od parcely 15473/22 je menší ako 1 m2.</i>																	

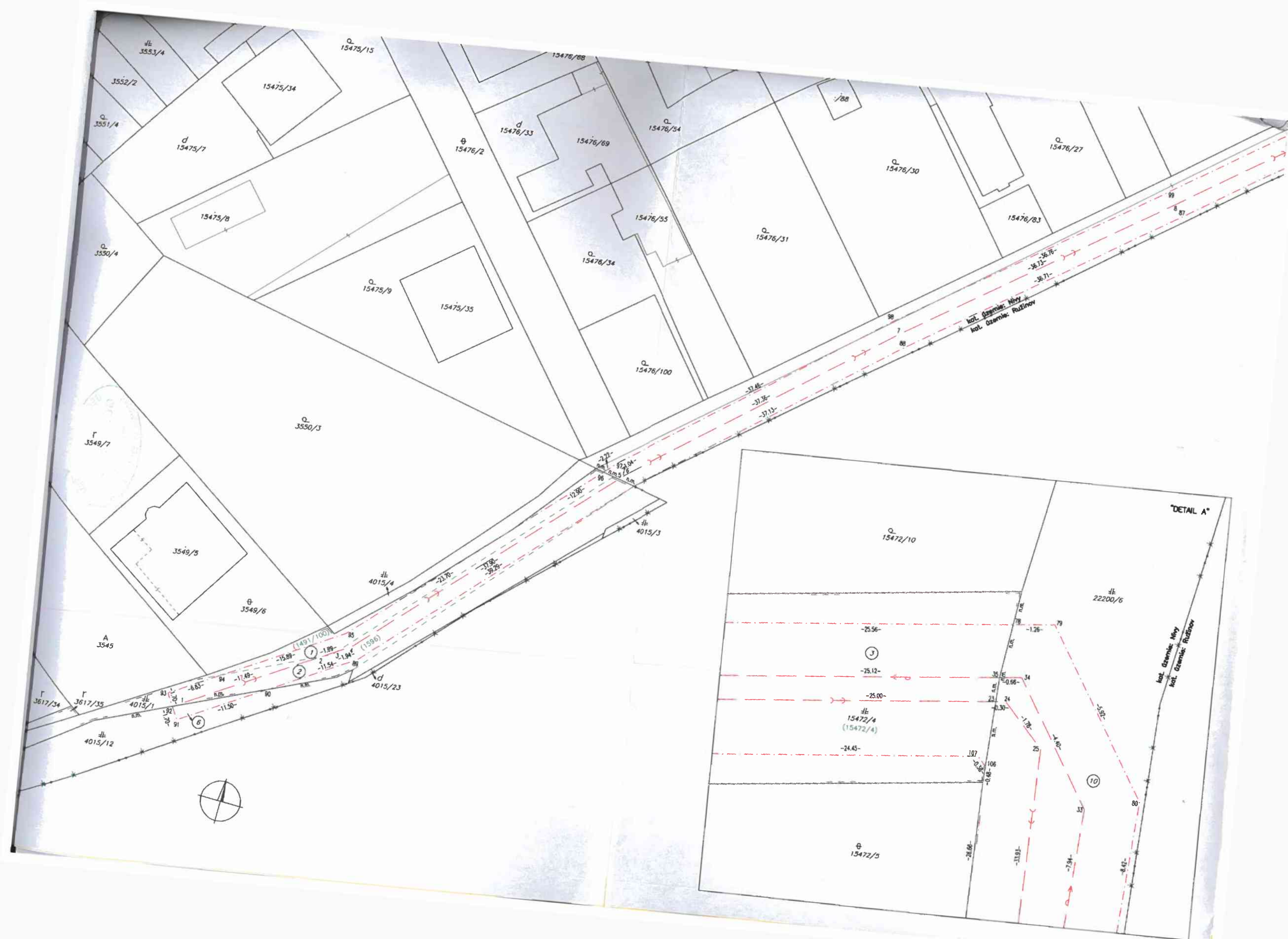

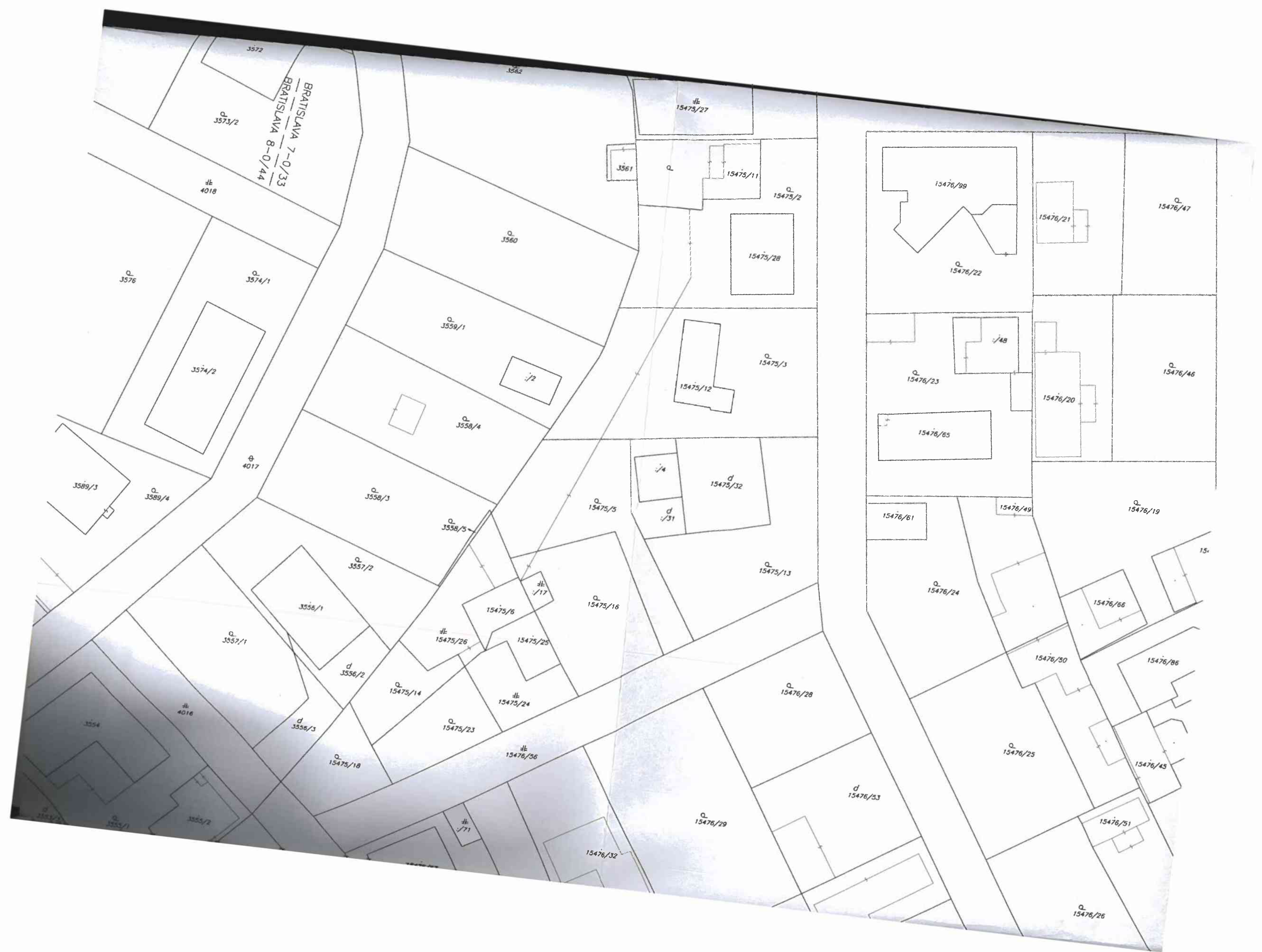







15470/12
15470/5

15470/17
15470/7

15470/8

15470/9

15472/9

15473/11

15473/5

15473/21

15473/25

15472/43

15472/10

"DETAIL A"

"DETAIL B"

15472/42

15473/23

15473/20

15473/22

15473/24

15472/52

15472/51

15472/5

15473/10

15473/7

15473/9

15472/48

15472/47

15476/36

15476/6

15476/7

15476/8

15472/11

15472/12

15476/5

15476/39

15476/107

15476/81

15472/39

15472/6

15472/38

15472/40

15472/16

