



MAG0P010E1W3

SSN

MANISTRÁT H. M. SR BRATISLAVY
4.12.2023
592432

Ing. Vladimír Šinák, [REDACTED]
Ing. Arch. Katarína Šináková, [REDACTED]

Magistrát hlavného mesta SR Bratislavy
Oddelenie majetkových vzťahov
Primaciálne námestie 501/1
811 01 Bratislava

4.12.2023, Bratislava

Žiadosť o odkúpenie pozemku

MAG 0104 6139/2023
MAG 0104 45044/2024

Dňa 13.11.2023 sme sa kúpou stali s manželom bezpodielovými vlastníkami radovej garáže súpisné číslo 321 na pozemku 11903/146 v katastrálnom území Bratislava Nové Mesto, na [REDACTED]

V zmysle LV 5567 pozemok pod garážou je v majetku Hlavného mesta SR Bratislavy.

Dovoľujeme si Vás týmto požiadať o možnosť odkúpenia pozemku 11903/146 do nášho vlastníctva.

O kúpe garáže sme informovali aj pani Mgr. Moniku Lintnerovú, z oddelenia nájomov nehnuteľností, kvôli uzatvoreniu zmluvy o nájme pozemku pod garážou.

Pozemok :

Katastrálne územie: Nové Mesto

Parcelné číslo : parcela C, číslo 11903/146 (LV 5567)

Druh pozemku :zastavaná plocha a nádvorie

Požadovaná plocha pozemku na kúpu : 19 m2

Účel, na ktorý má odkúpený pozemok slúžiť :pozemok sa nachádza pod stavbou- garáž, súpisné číslo 321, v našom vlastníctve

Vlastníci garáže :

Meno a priezvisko :Ing. Vladimír Šinák

Rodné meno:

Dátum narodenia : 10.02.1969

Trvalý pobyt : [REDACTED]

a manželka

Meno a priezvisko :Ing. Arch. Katarína Šináková

Rodné meno:

Dátum narodenia : 01.01.1969

Trvalý pobyt : [REDACTED]

Telefón: _____

Ing. Vladimír Šinák

Ing. arch. Katarína Šináková

Príloha : kópia z katastrálnej mapy s vyznačením predmetu kúpy

Miestny úrad mestskej časti Bratislava-Nové Mesto

Junácka 1

832 91 Bratislava 32

ŽIADOSŤ O KÚPU POZEMKU POD GARÁŽOU

A. Žiadateľ:

Titul, meno a priezvisko: Dr. Ing. Elena Glváčová

Rodné číslo: -

Titul, meno a priezvisko (manželky): -

Rodné číslo (manželky): -

Obchodný názov:

IČO:

Trvalý pobyt (ulica, číslo domu, PSČ, obec):

Korešpondenčná adresa (ak nie je totožná s trvalým pobytom):

Telefonický, prípadne e-mailový kontakt:

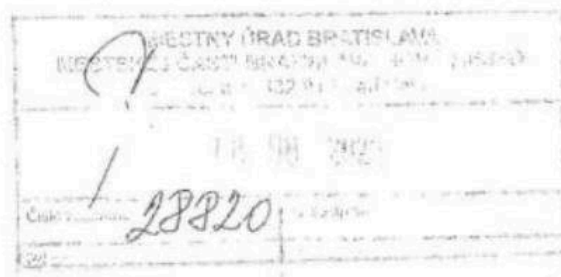

B. Požadovaná parcela – lokalita

Ulica:

Číslo parcely, na ktorej sa garáž nachádza: 11903/173, pozemok reg. „C“ KN, definovaná na Liste vlastníctva č. [redacted] pre KÚ Nové Mesto

Poznámka:

Žiadam odkúpenie pozemku pod garážou. Som majiteľkou garáže LV č. [redacted] BA III., súpisné číslo [redacted] Časť pozemkov v rade garáží je už odpredaná napr. 177,178 ktoré sú v tesnej blízkosti od požadovaného pozemku.

Príloha:

Parcela registra C, 11903/173

Stavba, Súpisné číslo [redacted]

Dátum: 7.8.2023

A handwritten signature in dark ink, appearing to be 'Elena Glváčová', located at the bottom right of the document.

pozemky pod garážami [redacted] reg.C
p.č.11903/8,9,144-149,152-176,179,
180,182,183,186-188,193,197,198,
302,304,305,315,316 k.ú.N.Mesto



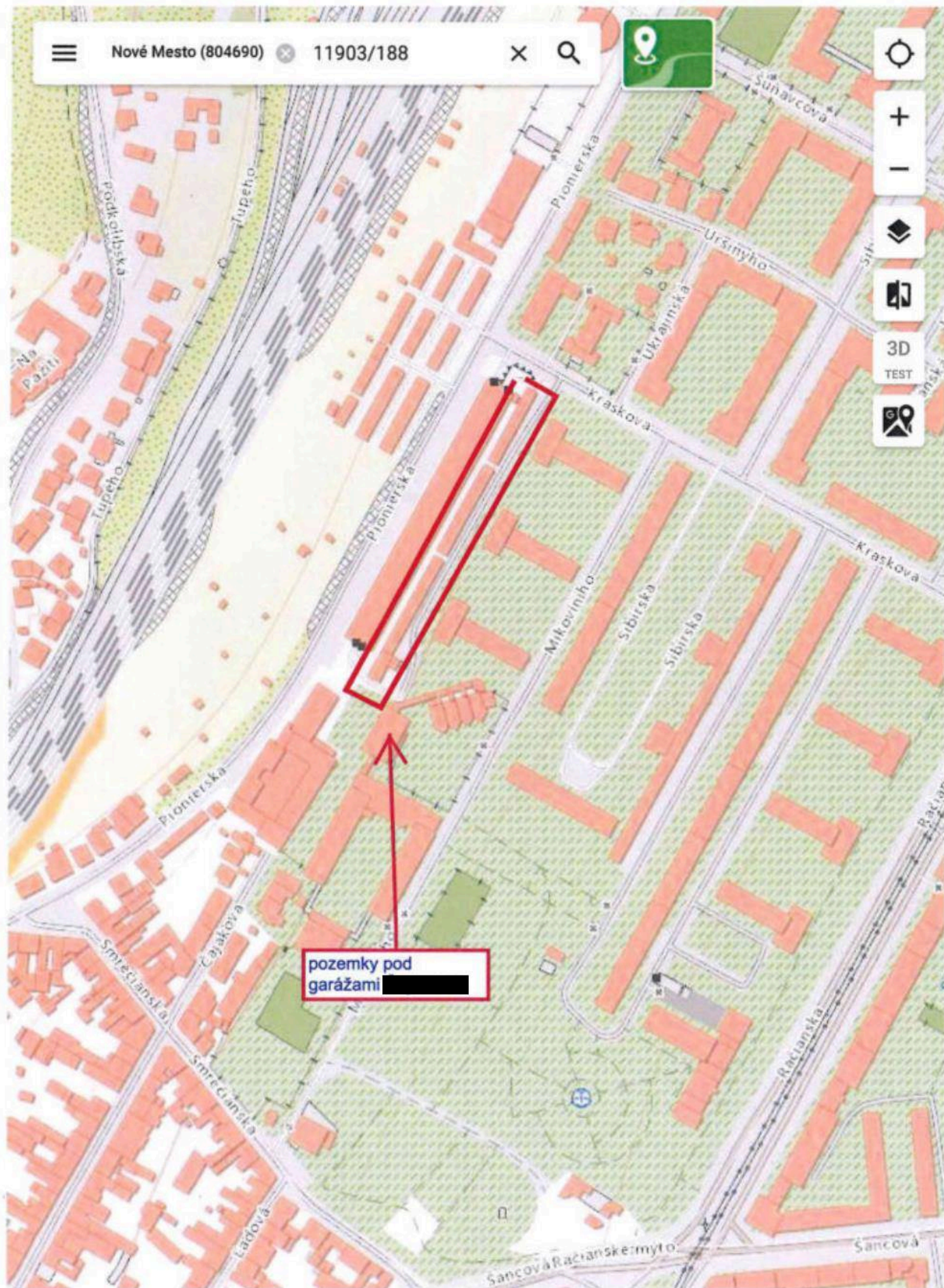

pozemky pod garážami [redacted] reg.C
p.č.11903/8,9,144-149,152-176,179,
180,182,183,186-188,193,197,198,
302,304,305,315,316 k.ú.N.Mesto

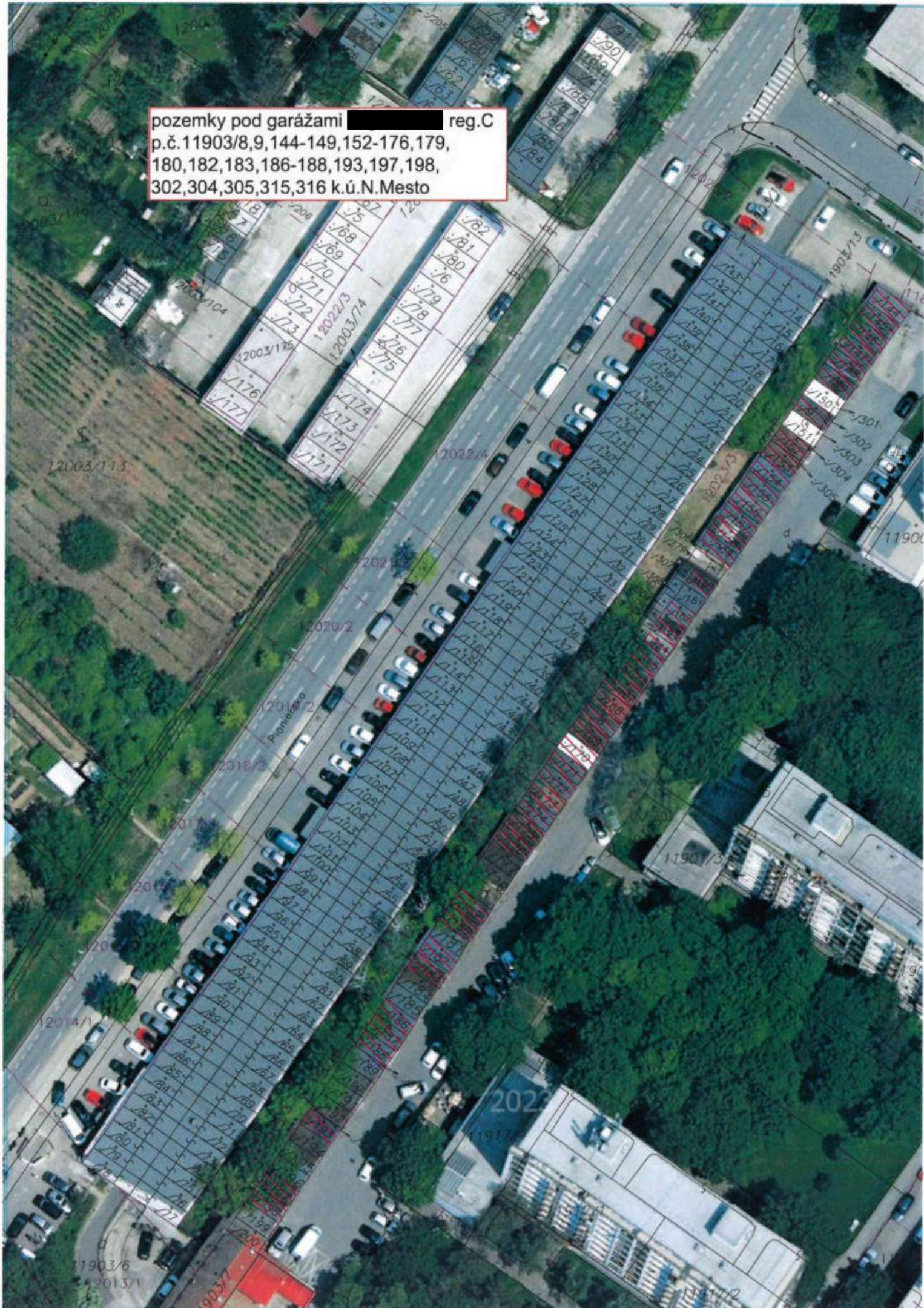

TÁTO LISTINA JE NEVEREJNOU LISTINOU A JE NEPOUŽITEĽNÁ NA PRÁVNE ÚKONY !

VÝPIS Z KATASTRA NEHNUTEĽNOSTÍ

Okres : 103 Bratislava III
 Obec : 529 346 BA-m.č. NOVÉ MESTO
 Katastrálne územie: 804 690 Nové Mesto

Údaje aktuálne k : 01.04.2026
 Dátum vyhotovenia: 21.04.2026
 Čas vyhotovenia : 13:53:19

VÝPIS Z LISTU VLASTNÍCTVA č. 5567 - čiastočný

ČASŤ A: MAJETKOVÁ PODSTATA

PARCELY registra "C" evidované na katastrálnej mape

Parcelné číslo	Výmera v m2	Druh pozemku	Spôsob využ.p.	Druh chr.n	Umiest. pozemku	Právny vzťah
11903/8	18	Zastavané plochy a nádvoria	16		1	5
11903/9	17	Zastavané plochy a nádvoria	16		1	
11903/144	20	Zastavané plochy a nádvoria	16		1	5
11903/145	19	Zastavané plochy a nádvoria	16		1	5
11903/146	19	Zastavané plochy a nádvoria	16		1	5
11903/147	19	Zastavané plochy a nádvoria	17		1	5
11903/148	19	Zastavané plochy a nádvoria	16		1	5
11903/152	18	Zastavané plochy a nádvoria	16		1	5
11903/153	18	Zastavané plochy a nádvoria	16		1	5
11903/154	18	Zastavané plochy a nádvoria	16		1	5
11903/155	19	Zastavané plochy a nádvoria	16		1	5
11903/156	19	Zastavané plochy a nádvoria	16		1	5
11903/157	19	Zastavané plochy a nádvoria	16		1	5
11903/158	18	Zastavané plochy a nádvoria	16		1	5
11903/159	16	Zastavané plochy a nádvoria	16		1	5
11903/160	13	Zastavané plochy a nádvoria	16		1	5
11903/162	14	Zastavané plochy a nádvoria	16		1	5
11903/163	14	Zastavané plochy a nádvoria	17		1	
11903/164	14	Zastavané plochy a nádvoria	16		1	5
11903/165	14	Zastavané plochy a nádvoria	16		1	5
11903/166	14	Zastavané plochy a nádvoria	16		1	5
11903/167	17	Zastavané plochy a nádvoria	16		1	5
11903/168	19	Zastavané plochy a nádvoria	16		1	5
11903/169	19	Zastavané plochy a nádvoria	16		1	5
11903/171	18	Zastavané plochy a nádvoria	16		1	5
11903/172	19	Zastavané plochy a nádvoria	16		1	5
11903/173	19	Zastavané plochy a nádvoria	16		1	5
11903/174	18	Zastavané plochy a nádvoria	16		1	5
11903/175	18	Zastavané plochy a nádvoria	16		1	5
11903/176	19	Zastavané plochy a nádvoria	16		1	5
11903/179	19	Zastavané plochy a nádvoria	16		1	5
11903/180	19	Zastavané plochy a nádvoria	16		1	5
11903/182	18	Zastavané plochy a nádvoria	16		1	5
11903/183	19	Zastavané plochy a nádvoria	17		1	5
11903/186	18	Zastavané plochy a nádvoria	17		1	5
11903/187	19	Zastavané plochy a nádvoria	16		1	5
11903/188	18	Zastavané plochy a nádvoria	16		1	5
11903/193	17	Zastavané plochy a nádvoria	16		1	5
11903/197	18	Zastavané plochy a nádvoria	17		1	5
11903/198	18	Zastavané plochy a nádvoria	16		1	5
11903/315	1	Zastavané plochy a nádvoria	16		1	

Parcelné číslo	Výmera v m2	Druh pozemku	Spôsob využ.p.	Druh chr.n	Umiest. pozemku	Právny vzťah
11903/316	1	Zastavané plochy a nádvoria	16		1	

Iné údaje:

Stavba na parcele 11903/8 je evidovaná na LV č. 1920.
 Stavba na parcele 11903/9 je evidovaná na LV č. 5153.
 Stavba na parcele 11903/144 je evidovaná na LV č. 5084.
 Stavba na parcele 11903/145 je evidovaná na LV č. 2100.
 Stavba na parcele 11903/146 je evidovaná na LV č. 1926.
 Stavba na parcele 11903/147 je evidovaná na LV č. 2405.
 Stavba na parcele 11903/148 je evidovaná na LV č. 2450.
 Stavba na parcele 11903/152 je evidovaná na LV č. 2391.
 Stavba na parcele 11903/153 je evidovaná na LV č. 1925.
 Stavby na parcelách 11903/154 a 11903/159 sú evidované na LV č. 1924.
 Stavba na parcele 11903/155 je evidovaná na LV č. 2291.
 Stavba na parcele 11903/156 je evidovaná na LV č. 1768.
 Stavba na parcele 11903/157 je evidovaná na LV č. 2096.
 Stavba na parcele 11903/158 je evidovaná na LV č. 4017.
 Stavba na parcele 11903/160 je evidovaná na LV č. 2147.
 Stavba na parcele 11903/162 je evidovaná na LV č. 2106.
 Stavba na parcele 11903/163 je evidovaná na LV č. 5063.
 Stavba na parcele 11903/164 je evidovaná na LV č. 1878.
 Stavba na parcele 11903/165 je evidovaná na LV č. 2264.
 Stavba na parcele 11903/166 je evidovaná na LV č. 1923.
 Stavba na parcele 11903/167 je evidovaná na LV č. 1922.
 Stavba na parcele 11903/168 je evidovaná na LV č. 1921.
 Stavba na parcele 11903/169 je evidovaná na LV č. 2420.
 Stavba na parcele 11903/171 je evidovaná na LV č. 1769.
 Stavba na parcele 11903/172 je evidovaná na LV č. 1770.
 Stavba na parcele 11903/173 je evidovaná na LV č. 2446.
 Stavba na parcele 11903/174 je evidovaná na LV č. 2105.
 Stavba na parcele 11903/175 je evidovaná na LV č. 1927.
 Stavba na parcele 11903/176 je evidovaná na LV č. 2098.
 Stavba na parcele 11903/179 je evidovaná na LV č. 1917.
 Stavba na parcele 11903/180 je evidovaná na LV č. 1801.
 Stavba na parcele 11903/182 je evidovaná na LV č. 1772.
 Stavba na parcele 11903/183 je evidovaná na LV č. 2395.
 Stavba na parcele 11903/186 je evidovaná na LV č. 2401.
 Stavba na parcele 11903/187 je evidovaná na LV č. 1773.
 Stavba na parcele 11903/188 je evidovaná na LV č. 2104.
 Stavba na parcele 11903/193 je evidovaná na LV č. 2102.
 Stavba na parcele 11903/197 je evidovaná na LV č. 2403.
 Stavba na parcele 11903/198 je evidovaná na LV č. 2782.
 Stavba na parcele 11903/315 je evidovaná na LV č. 3350.
 Stavba na parcele 11903/316 je evidovaná na LV č. 1901.

*** Ostatné PARCELY registra "C" nevyžiadané ***

Legenda:

Kód spôsobu využívania pozemku

16 - Pozemok, na ktorom je postavená nebytová budova označená súpisným číslom

17 - Pozemok, na ktorom je postavená budova bez označenia súpisným číslom

Kód umiestnenia pozemku

1 - Pozemok je umiestnený v zastavanom území obce

Kód právneho vzťahu

5 - Vlastník pozemku nie je vlastníkom stavby postavenej na tomto pozemku
(pozemkoch)

PARCELY registra "E" evidované na mape určeného operátu nevyžiadané

STAVBY nevyžiadané

ČASŤ B: VLASTNÍCI A INÉ OPRÁVNENÉ OSOBY

Por. číslo	Priezvisko, meno (názov), rodné priezvisko, dátum narodenia, rodné číslo (IČO) a miesto trvalého pobytu (sídlo) vlastníka, spoluvlastnícky podiel
---------------	--

Účastník právneho vzťahu: Vlastník

1	Hlavné mesto SR Bratislava, Primaciálne námestie 1, Bratislava, PSČ 814 99, SR
	IČO: 00603481
	Spoluvlastnícky podiel: 1/1

*** Ostatní účastníci nevyžiadaní ***

Tituly nadobudnutia nevyžiadané

ČASŤ C: ŤARCHY

Ťarchy nevyžiadané

Iné údaje

Iné údaje nevyžiadané

TÁTO LISTINA JE NEVEREJNOU LISTINOU A JE NEPOUŽITEĽNÁ NA PRÁVNE ÚKONY !

VÝPIS Z KATASTRA NEHNUTEĽNOSTÍ

Okres : 103 Bratislava III
Obec : 529 346 BA-m.č. NOVÉ MESTO
Katastrálne územie: 804 690 Nové Mesto

Údaje aktuálne k : 01.04.2026
Dátum vyhotovenia: 21.04.2026
Čas vyhotovenia : 13:54:07

VÝPIS Z LISTU VLASTNÍCTVA č. 6407 - čiastočný

ČASŤ A: MAJETKOVÁ PODSTATA

PARCELY registra "C" evidované na katastrálnej mape

Parcelné číslo	Výmera v m2	Druh pozemku	Spôsob využ.p.	Druh chr.n	Umiest. pozemku	Právny vzťah
11903/302	2	Zastavané plochy a nádvoria	16		1	5
11903/304	1	Zastavané plochy a nádvoria	16		1	5
11903/305	1	Zastavané plochy a nádvoria	16		1	5

Iné údaje:

Stavba na parcele 11903/302 je evidovaná na LV č. 5153.

Stavba na parcele 11903/304 je evidovaná na LV č. 2391.

Stavba na parcele 11903/305 je evidovaná na LV č. 1925.

***** Ostatné PARCELY registra "C" nevyžiadané *****

Legenda:

Kód spôsobu využívania pozemku

16 - Pozemok, na ktorom je postavená nebytová budova označená súpisným číslom

Kód umiestnenia pozemku

1 - Pozemok je umiestnený v zastavanom území obce

Kód právneho vzťahu

5 - Vlastník pozemku nie je vlastníkom stavby postavenej na tomto pozemku (pozemkoch)

PARCELY registra "E" evidované na mape určeného operátu nevyžiadané

ČASŤ B: VLASTNÍCI A INÉ OPRÁVNENÉ OSOBY

Por. číslo Priezvisko, meno (názov), rodné priezvisko, dátum narodenia, rodné číslo (IČO) a miesto trvalého pobytu (sídlo) vlastníka, spoluvlastnícky podiel

Účastník právneho vzťahu: Vlastník

1 Hlavné mesto SR Bratislava, Primaciálne nám. 1, Bratislava, PSČ 814 99, SR
IČO: 00603481
Spoluvlastnícky podiel: 1/1

Tituly nadobudnutia nevyžiadané

Strana 1

ČASŤ C: ŤARCHY

Ťarchy nevyžiadané

Iné údaje

Iné údaje nevyžiadané
