

Materiál na rokovanie orgánu:

Mestské zastupiteľstvo hlavného mesta SR Bratislavy (2022 - 2026)

ktoré sa koná dňa: 18.06.2026

Informácia o vybavených interpeláciách poslancov Mestského zastupiteľstva hlavného mesta SR Bratislavy

Predkladateľ:

Tak ako je uvedené v Sumárnom krycom liste

Zodpovedný:

Mgr. Martin Kollárik, PhD.

Vedúci oddelenia

Oddelenie činnosti MsR a MsZ

Spracovateľ:

Bc. Oľga Huráková

Samostatný odborný referent

Oddelenie činnosti MsR a MsZ

Materiál obsahuje:

1. Návrh uznesenia
2. Informáciu o vybavených interpeláciách poslancov Mestského zastupiteľstva hlavného mesta SR Bratislavy
3. Prílohy 1-7

NÁVRH UZNESENIA

Mestské zastupiteľstvo hlavného mesta SR Bratislavy po prerokovaní materiálu

berie na vedomie

informáciu o vybavených interpeláciách poslancov Mestského zastupiteľstva hlavného mesta Slovenskej republiky Bratislavy.

INFORMÁCIA O VYBAVENÝCH INTERPELÁCIÁCH POSLANCOV MESTSKÉHO ZASTUPITEĽSTVA HLAVNÉHO MESTA SLOVENSKEJ REPUBLIKY BRATISLAVY

Na zasadnutí Mestského zastupiteľstva hlavného mesta Slovenskej republiky Bratislavy, dňa 30.04.2026, bolo podaných sedem interpelácií s termínom vybavenia do 29. 05. 2026.

Informácia o ich vybavení sa predkladá na rokovanie Mestského zastupiteľstva hlavného mesta Slovenskej republiky Bratislavy dňa 18. 06. 2026.

Interpelácie podané na mestskom zastupiteľstve dňa 30. 04. 2026

01. Interpelácia poslanca Mgr. Martina Winklera

Interpelovaný bol Ing. arch. Matúš Vallo, primátor hlavného mesta SR Bratislavy

Predmet interpelácie:

Predloženie písomných stanovísk k problematike bývalého objektu OÚNZ Pionierska 1591/6

Vybavenie interpelácie:

Príloha č. 1 – Odpoveď na interpeláciu č. 20/2026

02. Interpelácia poslankyne Mudr. Dany Čahojovej

Interpelovaný bol Ing. arch. Matúš Vallo, primátor hlavného mesta SR Bratislavy

Predmet interpelácie:

Straty pitnej vody v distribučnej sieti BVS

Vybavenie interpelácie:

Príloha č. 2 – Odpoveď na interpeláciu č. 21/2026

03. Interpelácia poslankyne Mudr. Dany Čahojovej

Interpelovaný bol Ing. arch. Matúš Vallo, primátor hlavného mesta SR Bratislavy

Predmet interpelácie:

Rámcová zmluva so spol. ZARES s.r.o.

Vybavenie interpelácie:

Príloha č. 3 – Odpoveď na interpeláciu č. 22/2026

04. Interpelácia poslankyne Ing. Arch. Mgr. Art Eleny Pätoprstej Smatany

Interpelovaný bol Ing. arch. Matúš Vallo, primátor hlavného mesta SR Bratislavy

Predmet interpelácie:

Zabezpečenie uznesenia (VZN 2018) o náhrade zelene pri zábere zelene a zároveň budovanie protihlukových stien pri zverovacích protokoloch pozemkov pre mestské časti

Vybavenie interpelácie:

Príloha č. 4 – Odpoveď na interpeláciu č. 23/2026

05. Interpelácia poslanca Ing. Jána Hrčku

Interpelovaný bol Ing. arch. Matúš Vallo, primátor hlavného mesta SR Bratislavy

Predmet interpelácie:

Náklady na dodávateľov letnej a zimnej údržby (kosenie, zimná údržba, orezy stromov a podobne)

Vybavenie interpelácie:

Príloha č. 5 – Odpoveď na interpeláciu č. 24/2026

06. Interpelácia poslanca Ing. Jána Hrčku

Interpelovaný bol Ing. arch. Matúš Vallo, primátor hlavného mesta SR Bratislavy

Predmet interpelácie:

Počet pokút za parkovanie udelených mestskou políciou

Vybavenie interpelácie:

Príloha č. 6 – Odpoveď na interpeláciu č. 25/2026

07. Interpelácia poslanca Ing. Jána Hrčku

Interpelovaný bol Ing. arch. Matúš Vallo, primátor hlavného mesta SR Bratislavy

Predmet interpelácie:

Zoznam žiadostí o vybudovanie alebo rekonštrukciu kontajnerových stojísk (vrátane zapustených) na území Petržalky od roku 2019

Vybavenie interpelácie:

Príloha č. 7 – Odpoveď na interpeláciu č. 26/2026



**HLAVNÉ MESTO SLOVENSKEJ
REPUBLIKY BRATISLAVA**

Primaciálne nám. 1, P. O. Box 192, 814 99 Bratislava 1

Vážený pán

Martin Winkler

poslanec Mestského zastupiteľstva
hlavného mesta SR Bratislavy



Váš list
MAG 389740/2026

Naše poradové číslo
MAG 461545/2026

Vybavuje / Linka
JUDr. Lívia Mišúňová

V Bratislave
29.05.2026

VEC: Odpoveď na interpeláciu č. 20/2026

Vážený pán poslanec,

na Mestskom zastupiteľstve dňa 30.04.2026 ste ma interpelovali vo veci predloženia písomných stanovísk k problematike bývalého objektu OÚNZ Pionierska 1591/6, z ktorých vyplýva, že magistrát hájil verejný záujem občanov.

K prvej otázke Vašej interpelácie – prečo Magistrát hlavného mesta SR Bratislavy v roku 2018 prezentoval odlišné stanovisko ako v roku 2026 v súvislosti s verejným záujmom – Vám bude odpoveď doručená po Vašom doplnení a spresnení, ktorého stanoviska z roku 2018 sa predmetná otázka týka.

K druhej otázke uvádzam nasledovné:

Hlavné mesto SR Bratislava vyzvalo spoločnosť Urban nest, s.r.o., ktorá je vlastníkom stavby postavenej na pozemkoch vo vlastníctve hlavného mesta SR Bratislavy, (pozemky reg. „C“ parc. č. 12006/7 a parc. č. 12008/1), na úhradu za užívanie týchto pozemkov odo dňa nadobudnutia vlastníckeho práva k stavbe súp. č. 1591.

Zároveň sa hlavné mesto obrátilo na mestskú časť Bratislava – Nové Mesto ako príslušný stavebný úrad s upozornením na stavebnú činnosť spoločnosti Urban nest, s.r.o. na pozemkoch vo vlastníctve hlavného mesta.

Spoločnosť Urban nest, s.r.o. podala dňa 12.01.2026 žiadosť o záväzné stanovisko k stavebnému zámeru s názvom „Pionierska 6 – nadstavba“, v k. ú. Nové Mesto, pričom ako stavebné pozemky boli uvedené viaceré parcely (celkovo 17 pozemkov, z toho dve vo vlastníctve hlavného mesta – parc. č. 12006/7 a parc. č. 12008/1).

Dňa 26. marca 2026 bolo vydané nesúhlasné záväzné stanovisko, pretože stavba nie je v súlade s obsahom záväznej časti Územného plánu hlavného mesta SR Bratislavy, rok 2007, v znení zmien a doplnkov. Vo vzťahu k platnému ÚPN sú predmetné pozemky predloženého stavebného zámeru priamo dotknuté verejnoprospešnou dopravnou stavbou pod označením D5 „Severná tangenta, Pražská – Jarošova“.

TELEFÓN
+421 904 099 004

EMAIL
zastupitelstvo@bratislava.sk

IČO
00 603 481

ONLINE
www.bratislava.sk

Dňa 22.04.2026 bola spoločnosť Urban nest, s.r.o. vyzvaná na ukončenie činnosti na pozemku hlavného mesta parc. č. 12006/1, na okamžité vypratanie a uvedenie pozemku parc. č. 12006/1 do pôvodného stavu.

S pozdravom

Ing. arch. Matúš Vallo
primátor



**HLAVNÉ MESTO SLOVENSKEJ
REPUBLIKY BRATISLAVA**

Primaciálne nám. 1, P. O. Box 192, 814 99 Bratislava 1

Vážená pani,

MUDr. Dana Čahojová

poslankyňa Mestského zastupiteľstva
hlavného mesta SR Bratislavy



Váš list
MAG 389743/2026

Naše poradové číslo
MAG 453089/2026

Vybavuje / Linka
JUDr. Ľudmila Rajnohová

V Bratislave
29.05.2026

VEC: Odpoveď na interpeláciu č. 21/2026

Vážená pani poslankyňa,

na Mestskom zastupiteľstve dňa 30. 04. 2026 ste ma interpelovali vo veci straty pitnej vody v distribučnej sieti Bratislavskej vodárenskej spoločnosti, a.s. Prešovská 48, 826 46 Bratislava – mestská časť Ružinov, IČO: 35 850 370 (ďalej len „BVS“) a žiadali ste, aby predložené informácie boli rozčlenené na celé územie v pôsobnosti BVS, pričom územie Bratislavy má byť osobitne.

Súčasťou Vašej interpelácie bola príloha s otázkami rozdelenými do dvoch častí A a B, kde časť A obsahovala 6 otázok + 1 podotázka a časť B obsahovala 5 otázok.

Pre každú časť ste požadovali vyčíslenie za roky 2018, 2019, 2020, 2021, 2022, 2023, 2024, 2025 a predpoklad za rok 2026.

V závere ste požadovali uviesť, v akom rozsahu sú tieto náklady za ekonomicky oprávnené náklady podľa cenovej regulácie a v akom rozsahu sa premietajú do ceny vodného.

K Vašej interpelácii zasielam v prílohe nasledovné stanovisko:

Časť A – Poskytované obdobie a regulácia ceny

V tabuľkovom a grafickom prehľade nižšie sú uvedené požadované dáta:

Celá BVS

Ukazovateľ	Jednotka	2008	2009	2010	2011	2012	2013	2014	2015	2016	2017	2018	2019	2020	2021	2022	2023	2024	2025
Voda nefakturovaná	m ³ /rok	24 878 569	26 067 896	25 840 345	26 469 982	26 210 718	22 945 448	19 201 708	19 676 420	17 434 493	17 683 100	15 186 829	15 524 719	14 047 377	16 406 004	18 656 692	19 971 258	20 314 550	20 079 439
	%	34,7	36,0	36,3	37,8	37,0	34,8	30,7	31,1	28,2	27,9	24,5	25,2	22,9	26,6	29,0	30,7	30,8	30,3
Straty vody	m ³ /rok	24 199 094	25 299 892	24 770 911	24 919 022	24 729 553	21 614 448	17 928 956	18 501 160	16 452 637	16 627 460	14 140 360	13 862 944	12 926 411	14 973 462	17 178 492	18 134 865	19 249 698	18 673 665
	%	33,8	34,9	34,8	35,5	34,9	32,8	28,6	29,2	26,6	26,2	22,8	22,5	21,1	24,2	26,7	27,8	29,2	28,1

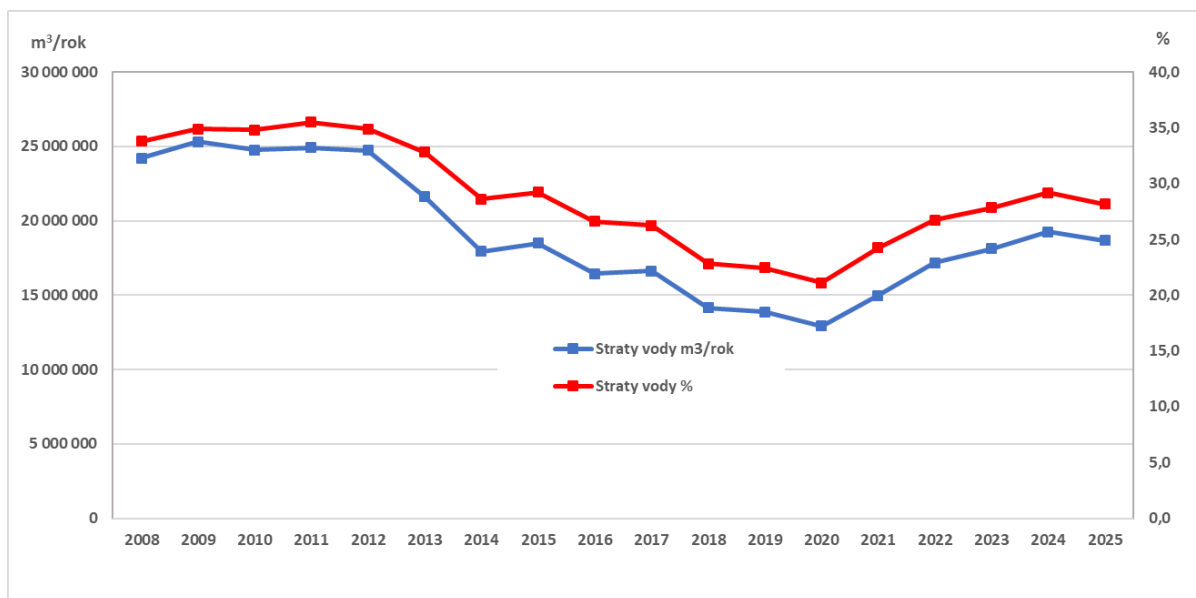

Bratislavský vodovod:

Ukazovateľ	Jednotka	2008	2009	2010	2011	2012	2013	2014	2015	2016	2017	2018	2019	2020	2021	2022	2023	2024	2025
Voda nefakturovaná	m ³ /rok	15 486 944	17 264 878	16 704 385	16 674 498	17 271 410	15 735 746	13 726 963	13 108 269	11 037 102	11 641 879	8 825 645	9 293 810	7 556 812	8 801 276	11 885 302	13 097 088	12 761 209	13 204 452
	%	31,3	34,2	33,9	34,5	35,2	34,0	30,8	29,8	26,0	26,9	21,3	22,6	19,0	22,2	28,0	30,1	29,5	30,0
Straty vody	m ³ /rok	15 079 466	16 805 061	16 229 355	15 964 086	16 421 185	15 072 821	13 193 407	12 718 122	10 684 706	11 195 361	8 400 157	8 623 737	7 103 983	8 103 702	11 119 600	11 830 190	12 040 261	12 234 144
	%	30,4	33,3	33,0	33,0	33,4	32,6	29,6	29,0	25,2	25,9	20,2	21,0	17,9	20,4	26,2	27,2	27,9	27,7

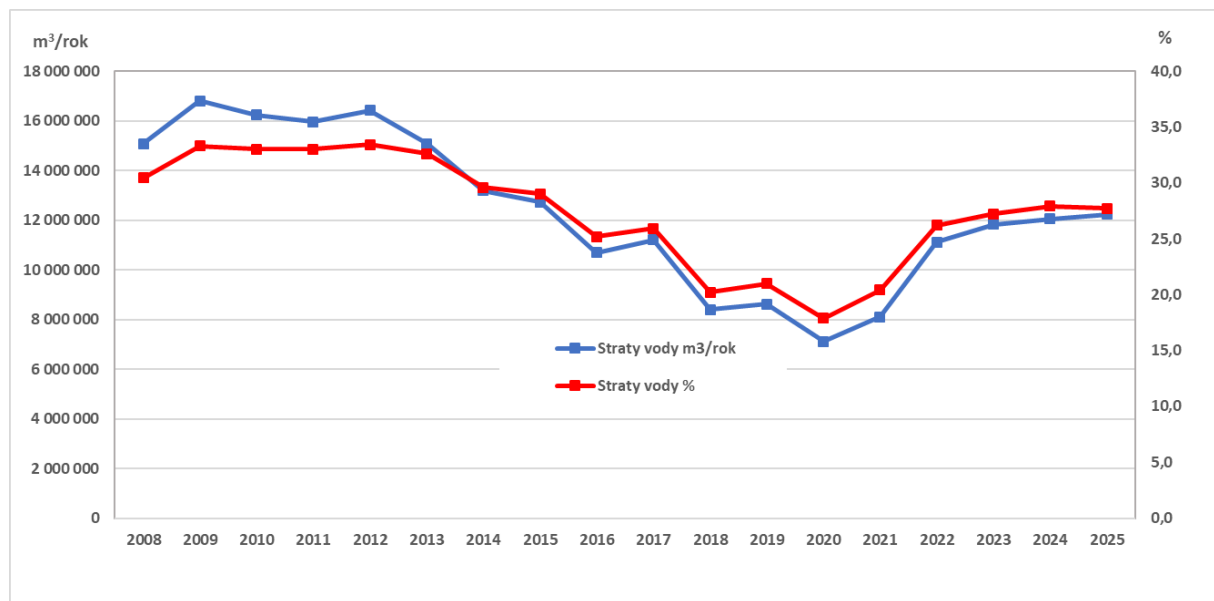

Bratislavská vodárenská spoločnosť (BVS) poskytuje exaktné vyčíslenie výhradne na základe skutočných a účtovne uzavretých údajov. Údaje a predpoklady za prebiehajúci regulačný rok 2026 aktuálne nie je možné relevantne a objektívne vyčísliť.

Pri metodike premietnutia strát do regulovanej ceny BVS nepostupuje podľa vlastnej internej metodiky, ale striktno podľa platných pravidiel cenovej regulácie Úradu pre reguláciu sieťových odvetví (ÚRSO) a príslušných cenových rozhodnutí. Do úhrady odberateľov sa premieta len ten podiel strát, ktorý ÚRSO uznáva ako ekonomicky oprávnené náklady (EON).

Podľa aktuálnej legislatívy, konkrétne vyhlášky č. 323/2022 Z. z. v znení neskorších predpisov (najmä vyhlášky č. 394/2024 Z. z.), sa za ekonomicky

oprávnené náklady považujú straty vody v maximálnej výške 20 % z množstva dodanej (fakturovanej) pitnej vody. **Je dôležité zdôrazniť, že tento percentuálny limit strát vody určený vyhláškou je platný plošne pre všetky regulované vodárenské subjekty na Slovensku.** V predchádzajúcich obdobiach (2018 – 2022) bol tento regulačný limit stanovený na úrovni 24 %, resp. 25 %. Straty vody, ktoré prevyšujú túto legislatívne stanovenú hranicu, sa nepovažujú za ekonomicky oprávnené.

Tento princíp sa uplatňuje plošne, nakoľko cenové rozhodnutia ÚRSO a regulačný rámec nerozlišujú alokáciu týchto nákladov pre jednotlivé zákaznícke segmenty (domácnosti vs. ostatní odberatelia).

Časť B – Alokácia nákladov a územné členenie

Na základe Vašej požiadavky na vyčíslenie nákladov súvisiacich so stratami vody v štruktúre podľa jednotlivých nákladových kategórií si dovoľujeme predložiť naše stanovisko k metodike ich alokácie a k miere ich reálnej väzby na objem strát vody.

1. Východiská a metodika

V účtovnom ani prevádzkovom systéme nevidujeme náklady spôsobom, ktorý by umožňoval ich priame priradenie výlučne k stratám vody. Jedinou technicky realizovateľnou metódou je preto alokácia na základe podielu strát vody k celkovému objemu vyrobenej, respektíve fakturovanej vody, obdobne, ako je to vykazované pre účely ÚRSO.

Zároveň však považujeme za zásadné zdôrazniť, že nie všetky nákladové položky majú kauzálny vzťah k stratám vody, resp. ich výška by bola rovnaká alebo len marginálne odlišná aj v prípade nižšej úrovne strát. Z tohto dôvodu uvádzame nižšie rozdelenie nákladov na tie, ktoré majú priamu (alebo čiastočnú) závislosť na objeme strát vody, a na tie, ktoré so stratami nesúvisia alebo sú fixného charakteru.

2. Posúdenie jednotlivých nákladových kategórií

A. Náklady, ktoré klasifikujeme ako súvisiace/čiastočne súvisiace so stratami vody

Tieto náklady majú variabilnú alebo polovariabilnú zložku viazanú na objem vyrobenej vody, a teda nepriamo aj na objem strát:

- **Náklady na elektrickú energiu:** Súvisia s čerpaním, úpravou a distribúciou vody. Vyšší objem vyrábanej vody (vrátane strát) generuje vyššiu spotrebu energie.
Poznámka: Ide iba o variabilnú časť, nie o fixné rezervované kapacity.
- **Náklady na chemické a technologické vstupy:** Súvisia s úpravou vody, pričom objem chemikálií priamo rastie s objemom upravovanej vody.
- **Náklady na odber surovej vody a súvisiace poplatky:** Majú priamy vzťah k objemu odobratej vody; vyššie straty znamenajú vyšší odber surovej vody.

► *Tieto položky je možné považovať za relevantné pre alokáciu podľa % strát vody, avšak alokácia naďalej predstavuje len aproximáciu (nie presnú kauzalitu).*

B. Náklady, ktoré neklasifikujeme ako súvisiace so stratami vody (resp. len marginálne)

Ide prevažne o fixné alebo systémové náklady, ktorých výška je daná existenciou infraštruktúry a rozsahom prevádzky, nie samotným objemom strát:

- **Náklady na materiál:** Dominantne súvisia s plánovanou údržbou a investíciami do siete, nie so samotným objemom strát.
- **Náklady na externé služby:** Sú typicky zmluvné a paušálne (IT, právne služby, revízie, monitoring) bez priamej väzby na objem vody alebo strát.
- **Osobné náklady:** Počet zamestnancov je determinovaný rozsahom infraštruktúry a prevádzky, nie krátkodobými výkyvmi v stratách vody.
- **Náklady na opravy a údržbu:** Tieto náklady primárne smerujú na znižovanie strát vody (t. j. sú opatrením, nie dôsledkom strát). Ich existencia

nie je spôsobená objemom strát, ale potrebou udržať sieť v prevádzkyschopnom stave.

- **Odpisy majetku:** Fixný náklad daný historickými investíciami, úplne nezávislý od aktuálnej úrovne strát.
- **Ostatné prevádzkové náklady:** Vo všeobecnosti ide o administratívne, režijné alebo fixné položky bez priamej kauzálnej väzby.

► *Tieto náklady by vznikali v zásadne rovnakej výške aj pri výrazne nižších stratách vody, a preto ich považujeme za neoprávnené priamo pripisovať stratám vody.*

3. Závery k nákladom a územnému členeniu

Z vyššie uvedeného vyplýva, že mechanická alokácia úplne všetkých nákladov podľa % strát vody by viedla k skresleniu. Reálne ekonomické dopady strát vody sú koncentrované najmä v **energiách, chemikáliách a odbere surovej vody**. Ostatné náklady sú prevažne fixné a nie sú spôsobené stratami vody ako takými.

Exaktnú kvantifikáciu nákladov len pre spomínané „relevantné“ kategórie uvádzame **v tabuľke nižšie**.

Zároveň k požiadavke na osobitné vyčíslenie nákladov pre územie Bratislavy uvádzame, že v zmysle platnej legislatívy a regulačného rámca je regulačným celkom pre určenie ceny celé územie pôsobnosti BVS. Všetky prevádzkové náklady, investície a straty sú evidované a vyčísľované súhrnne na celú spoločnosť BVS. Z tohto dôvodu nie je možné vyššie uvedené náklady objektívne alokovať a izolovať výhradne na úroveň územia Hlavného mesta SR Bratislavy.

Prehľad o stratách vody (2018 - 2026)

STRATY VODY	Merná jednotka	2018	2019	2020	2021	2022	2023	2024	2025	2026	Poznámka
Skutočné straty vody	%	22,8	22,5	21,1	24,2	26,7	27,9	29,2	28,1	-	
	tis. m ³	14 140	13 863	12 926	14 973	17 178	18 135	19 250	18 674	-	
Celkový objem vody odobratej z VZ	tis. m ³	62 909	62 676	62 307	62 897	65 560	66 898	69 034	69 382	-	
Celkový objem dodanej (fakturovanej) vody	tis. m ³	47 117	47 082	48 187	46 421	46 823	46 850	48 947	49 581	-	
Straty vody započítané v EON (skutočné údaje odovzdávané na ÚRSO do 31.05.)	%	25,0	25,0	25,0	25,0	24,0 ^{a)}	24,0 ^{a)}	24,0 ^{a)}	20,0 ^{b)}	-	A
Straty vody uznané v EON (v cene platnej v danom roku)	%	25,0 ^{c)}	25,0 ^{c)}	25,0 ^{d)}	25,0 ^{d)}	25,0 ^{e)}	24,0 ^{a) f)}	24,0 ^{a) g)}	20,0 ^{b) h)}	20,0 ^{b) h)}	
Spotreba materiálu – chemikálie (podiel na straty vody)	tis. €	30	42	41	44	47	69	76	53	-	
Spotreba energií (podiel na straty vody)	tis. €	1 009	1 082	871	948	1 903	1 683	1 695	1 498	-	
	MWh	7 943	7 390	6 756	7 780	9 158	9 404	9 943	9 190	-	
Platby a poplatky za odber vody (podiel na straty vody)	tis. €	476	467	436	505	581	618	668	639	-	
Poplatky za odber podzemnej vody EON	tis. m ³	58 897	58 853	60 234	59 529	58 715	59 004	61 700	60 315	-	
	tis. €	1 964	1 965	2 014	1 964	1 965	1 970	2 068	2 022	-	
Poplatky za odber podzemnej vody ENN	tis. €	124	115	53	123	211	250	223	248	-	

Vysvetlivky

Straty vody uznané v EON (v cene platnej v danom roku): Toto je už finálne percento strát, ktoré úrad ÚRSO fakticky schválil a ktoré je zahrnuté v cene vodného pre konkrétny rok. Regulačný úrad totiž schvaľuje ceny s posunom – napríklad pri tvorbe ceny na rok 2024 sa vychádza z reálnych údajov z roku 2023. Tento riadok teda ukazuje, aký presný limit strát reálne vstúpil do cenovky na faktúrach odberateľov.

Poplatky za odber podzemnej vody EON (Ekonomicky oprávnené náklady): EON je regulačná skratka pre náklady, ktoré štát (cez úrad ÚRSO) vodárňam uznáva ako oprávnené. Štát nedovolí premietnuť do ceny pre odberateľov akékoľvek veľké straty, preto určuje prísny limit. Tento riadok ukazuje, aké percento strát sme podľa zákonných pravidiel mohli úradu vôbec nahlásiť. Ak mala BVS v danom roku reálne straty vyššie ako povolený limit, tento rozdiel odberatelia v cene vody neplatia.

Poplatky za odber podzemnej vody ENN: Ekonomicky neoprávnené náklady, t.j. ide o reálne finančné prostriedky (v tabuľke vyčíslené v tisícoch eur), ktoré BVS musela zaplatiť štátu ako poplatok za vyťaženie podzemnú vodu, ale úrad (ÚRSO) jej nedovolil premietnuť túto sumu do cien pre odberateľov. Dôvodom je práve to, že ide o poplatky za vodu, ktorá sa stratila nad povolený limit štátu. Tieto sumy tak odberatelia v cene vody neplatia.

A: Prečo bola v cene uplatnená hranica 25 % (do roku 2020), aj keď skutočné straty BVS boli nižšie?

Odpoveď sa ukrýva v metodike regulačného úradu (ÚRSO) a v poplatkoch, ktoré vodárne platia samotnému štátu. Pre lepšie pochopenie je kľúčové uvedomiť si rozdiel medzi tým, za čo vodáreň platí a čo si môže zaúčtovať do cien:

- **Za čo BVS platí štátu:** BVS musí platiť štátu poplatky za **každý meter kubický vody, ktorú reálne vyťaží** z podzemných zdrojov (tzv. celkové vyťaženie množstvo).
- **Z čoho sa počíta cena pre odberateľov:** ÚRSO však vodárňam nedovolí premietnuť všetky tieto poplatky do ceny. Do ekonomicky oprávnených nákladov (EON) si môže spoločnosť zarátať poplatky iba za vodu, ktorú reálne dodá ľuďom (fakturované množstvo), ku ktorej úrad prirátal limitovaný objem strát – vtedy stanovený na úrovni 25 %.

V praxi to znamená, že BVS si v cene vody nikdy nemohla uplatniť 100 % poplatkov, ktoré reálne zaplatila štátu za vyťaženie vodu.

Aj v situácii, keď BVS dosiahla nižšie percento strát (21,1 % za rok 2020), ako jej povoľovala vyhláška (25 %), metodika výpočtu spôsobila, že spoločnosť bola oprávnená zahrnúť do EON max. povolenú úroveň strát vody, lebo:

„Celkový objem dodanej (fakturovanej) vody“ + „max. povolená úroveň strát vody (25%)“ < „Celkový objem vody odobratej z VZ“

Zhrnutie:

Straty vody vo vodovodných systémoch sú dôležitým ukazovateľom efektivity systému. Straty vody sú zrkadlom predovšetkým celkovej technickej kondície vodovodnej siete, ktorá v čase degraduje. Časť siete sa blíži k hranici svojej technickej životnosti. Potreba obnovy siete patrí medzi priority BVS a.s., lebo má zásadný vplyv nie len na straty vody, ale predovšetkým na základnú prevádzkovú schopnosť – dodávať pitnú vodu v definovanom štandarde poskytovaných služieb odberateľom aj v budúcnosti. BVS a.s. za posledné obdobie vynakladá množstvo aktivít pre detailnejšie monitorovania siete, aktívne hľadanie skrytých únikov a ich následnú opravu. Dané opatrenia prinášajú výsledky, čo je zjavné taktiež zo zmeny trendu ukazovateľa strát vody. Za týmto účelom je vypracovaná a implementovaná stratégia pre zníženie strát vody s očakávaným znížením strát vody na úroveň max. 20%

Legislatívne poznámky k limitom (tabuľka – Prehľad o stratách vody 2018 – 2026) :

- a) Vyhláška č. 323/2022: za ekonomicky oprávnené náklady sa považujú straty vody vo výške 24 % z množstva dodanej pitnej vody, tiež náklady na obstaranie množstva vody predstavujúceho polovicu strát v rozsahu od 24 % do 28 %, pričom náklady na obstaranie vody v objeme predstavujúcom straty vyššie ako 28 % sa nepovažujú za ekonomicky oprávnené náklady.
- b) Vyhláška č. 323/2022 novela: za ekonomicky oprávnené náklady sa považujú straty vody vo výške maximálne 20 % z množstva dodanej pitnej vody
- c) Cena platná od roku 2014, Cenové rozhodnutie č. 0091/2014/V a 0158/2017/V
- d) Skutočné údaje z roku 2019, Cenové rozhodnutie č. 0016/2020/V
- e) Skutočné údaje z roku 2020, Cenové rozhodnutie č. 0014/2022/V
- f) Skutočné údaje z roku 2021, Cenové rozhodnutie č. 0001/2023/V
- g) Skutočné údaje z roku 2023, Cenové rozhodnutie č. 0038/2024/V
- h) Skutočné údaje z roku 2024, Cenové rozhodnutie č. 0093/2025/V

S pozdravom

Ing. arch. Matúš Vallo
primátor



**HLAVNÉ MESTO SLOVENSKEJ
REPUBLIKY BRATISLAVA**

Primaciálne nám. 1, P. O. Box 192, 814 99 Bratislava 1

Vážená pani

MUDr. Dana Čahojová

poslankyňa Mestského zastupiteľstva
hlavného mesta SR Bratislavy



Váš list
389745/2026

Naše poradové číslo
MAG 465337/2026

Vybavuje / Linka
Ing. Peter Štipák

V Bratislave
29.05.2026

VEC: Odpoveď na interpeláciu č. 22/2026

Vážená pani poslankyňa,

dňa 30. 04. 2026 ste ma interpelovali vo veci rámcovej zmluvy so spoločnosťou ZARES, s.r.o. K Vaším otázkam Vám zasielam nasledovné stanovisko.

A

1a

Koľko uchádzačov predložilo ponuky v predmetnom verejnom obstarávaní a koľko z nich bolo vylúčených? Z akých dôvodov?

Ponuky v predmetnom verejnom obstarávaní zverejnenom vo Vestníku verejného obstarávania č. 225/2025 dňa 07. 11. 2025 pod značkou 17668- MSS predložili traja uchádzači. Vylúčený bol jeden uchádzač z dôvodu, že v stanovenej lehote neodpovedal na žiadosť o vysvetlenie.

2a

Aké boli konkrétne kvalifikačné a technické požiadavky na uchádzačov (referencie, technika, personálne kapacity)?

Uvádzame znenie textov z dokumentu „Súťažné podklady.pdf“, bod 3, ktorý tvoril súčasť podkladov verejného obstarávania:

„REFERENCIE:

[...]

Minimálna požadovaná úroveň štandardov:

TELEFÓN
+421 904 099 004

EMAIL
zastupitelstvo@bratislava.sk

IČO
00 603 481

ONLINE
www.bratislava.sk

Zo zoznamu poskytnutých služieb musí vyplývať, že uchádzač v období predchádzajúcich troch rokov od vyhlásenia tohto verejného obstarávania poskytol služby, ktorých predmetom bolo:

- vykonávanie kosby v min. výmere 2 000 000 m² v urbanizovanom prostredí,
- realizácia min. 350 ks rezov drevín s min. výškou 5 m, realizované z vysokozdvížnej plošiny alebo stromolezeckou technikou,
- realizácia min. 175 ks výrubov drevín s min. priemerom kmeňa 100 mm alebo obvodom min. 300 mm v urbanizovanom prostredí,
- min. 120 ks dodaných a vysadených sadeníc stromov s min. obvodom 16 cm meraných vo výške 130 cm,
- min. 2 000 m³ vykonanej zálievky.

Zoznam poskytnutých služieb musí obsahovať nasledovné informácie:

- podrobný opis poskytnutých služieb,
- dátum poskytovania služieb (od – do),
- meno/názov odberateľa služieb, kontaktné informácie odberateľa služieb v rozsahu min. meno a priezvisko, telefónne číslo, e-mailová adresa.

Uchádzač môže preukázať splnenie podmienky účasti:

- jednou referenciou, z ktorej bude vyplývať splnenie všetkých vyššie uvedených čiastkových podmienok,
- kombináciou viacerých referencií, ktoré v súhrne/súčte preukážu splnenie všetkých vyššie uvedených čiastkových podmienok.

[...]

ODBORNÍCI

[...]

Minimálna požadovaná úroveň štandardov:

Uchádzač preukáže, že má na účely plnenia predmetu zákazky k dispozícii nasledovných odborníkov:

- minimálne jeden krajinný architekt s vysokoškolským vzdelaním 2. stupňa v odbore záhradná a krajinná architektúra, uchádzač predloží kópiu dokladu o dosiahnutom vzdelaní, a zároveň preukáže prax v odbore minimálne 2 roky predložením profesijného životopisu, z ktorého bude jednoznačne vyplývať splnenie požiadaviek na vzdelanie a dĺžku praxe.
- minimálne dvaja odborníci (vedúci, zástupca vedúceho) v oblasti arboristiky, ktorí sú držiteľom aspoň jedného dokladu o odbornej spôsobilosti (certifikátom) v papierovej (scan) alebo elektronickej forme vydaným European arboricultural council (EAC) alebo príslušným partnerom EAC alebo národným certifikačným centrom alebo International society of arboriculture:
 - ETT European Tree Technician
 - ISA Board, Certified Master Arborist

- ETW European Tree Worker
- ISA Certified Arborist
- ČCA Český certifikovaný arborista – úroveň Stromolezec, Plošínár.

Uchádzač predloží kópiu dokladu/certifikátu. Verejný obstarávateľ uzná miesto dokladu o odbornej spôsobilosti aj záznam vo verejne dostupnom registri na jednom z nasledovných odkazov:

- <https://www.eac-arboriculture.com/certified-european-tree-workers.aspx>
 - <https://www.treesaregood.org/findanarborist/verify>
 - <https://www.ceskycertifikovanyarborista.cz/certifikovani-arboriste>
- minimálne jeden záhradník/biotechnik zelene so stredoškolským odborným vzdelaním s maturitou alebo vysokoškolským vzdelaním min. 1. stupňa v odbore záhradníctvo, biotechnika zelene, realizácia a správa zelene alebo iný príbuzný odbor, uchádzač predloží kópiu dokladu o dosiahnutom vzdelaní, a zároveň preukáže prax v odbore minimálne 2 roky predložením profesijného životopisu, z ktorého bude jednoznačne vyplývať splnenie požiadaviek na vzdelanie a dĺžku praxe.
 - minimálne jeden odborník (dendrológ) spôsobilým vykonávať hodnotenie vitality a zdravotného stavu drevín, ktorý je držiteľom aspoň jedného dokladu o odbornej spôsobilosti (certifikátom) v elektronickej forme (elektronický dokument, scan) vydaným European arboricultural council (EAC) alebo príslušným partnerom EAC alebo národným certifikačným centrom alebo International society of arboriculture. Uchádzač predloží kópiu dokladu/certifikátu:

- ETT European Tree Technician
- ISA Board, Certified Master Arborist
- ČCA Český certifikovaný arborista - úroveň konzultant
- ETW European Tree Worker

s praxou v hodnotení drevín min. 5 rokov, ktorú preukáže predložením profesijného životopisu, z ktorého bude jednoznačne vyplývať splnenie požiadaviek na vzdelanie a dĺžku praxe.

- minimálne jedna osoba vykonávajúca činnosť závlahár, uchádzač preukáže plnenie tejto podmienky predložením životopisu za odborníka, z ktorého musí vyplývať prax minimálne 2 roky.“

Požiadavky na technické kapacity neboli stanovené, aby zo súťaže neboli vyčlenení potenciálni uchádzači s aktuálne nižším technickým zabezpečením.

3a

Boli tieto požiadavky predmetom námietok alebo otázok zo strany uchádzačov?

Ak áno, ako na ne mesto reagovalo?

Vo vzťahu k podmienkam účasti technickej spôsobilosti a odbornej spôsobilosti bola doručená jedna žiadosť o vysvetlenie, konkrétne:

„Otázka č. 5:

V časti B. Súťažných podkladov – Odborná spôsobilosť – Je možné aby odborník v oblasti arboristiky a dendrológ bola jedna a tá istá osoba za predpokladu, že spĺňa všetky požadované podmienky?

Odpoveď č. 5:

Áno, odborník pre obe pozície môže byť totožná osoba v prípade, ak spĺňa všetky verejným obstarávateľom stanovené požiadavky.“

4a

Z akého dôvodu nebola zákazka rozdelená na časti (napr. územne alebo vecne), čo by mohlo zvýšiť konkurenciu?

S cieľom zvýšiť konkurenciu, a teda možnosť zapojiť sa do súťaže pre viacerých dodávateľov, pôvodný rozsah zákazky na údržbu zelene bol verejným obstarávateľom rozdelený takým spôsobom, že z predmetu predchádzajúcej zákazky bol odčlenený okruh činností zakladania a údržby záhonov, kvetináčov a cestných ostrovčekov. Tento okruh bol súťažený samostatne. Čiastočne bolo odčlenené a samostatne súťažené aj poskytovanie služieb komplexného ošetrovania drevín na území Bratislavy.

5a

Aké boli kritéria vyhodnotenia ponúk a aké bodové hodnotenie získali jednotliví uchádzači?

Uvádzame znenie textov z dokumentu „Súťažné podklady.pdf“, časť C, ktorý tvoril súčasť podkladov verejného obstarávania:

„Kritérium na hodnotenie ponúk:

1.1. Kritériom na hodnotenie ponúk je najlepší pomer ceny a kvality.

1.2. Stanovené kritériá na vyhodnotenie ponúk:

Kritérium K1 – Cenová ponuka

Kritérium K2 – Zamestnávanie znevýhodnených uchádzačov o zamestnanie“.

Ponuky nevyklúčených uchádzačov a ich výsledné poradie:

Identifikácia a poradie uchádzača	Kritérium K1 – Cenová ponuka	Kritérium K2 – Zamestnávanie znevýhodnených uchádzačov o zamestnanie	Peňažný bonus na účely vyhodnotenia ponúk	Celková cena na účely vyhodnotenia ponúk
1. zares, spol. s r. o., Na vrátkach 15, 841 01 Bratislava, IČO: 35 778 806	18 968 628,06 eur	5 novovytvorených pracovných miest 5 existujúcich pracovných miest	75 000,00 eur	18 893 628,06 eur
2. QUADRAWOOL s. r. o., Nejedlého 2, 934 01 Levice, IČO: 35 938 641	19 063 772,37	3 novovytvorené pracovné miesta 0 existujúcich pracovných miest	30 000,00 eur	19 033 772,37 eur

Informácie o vyhodnotení ponúk zverejnené na stránke:
<https://josephine.proebiz.com/sk/tender/70389/summary>

6a

Aký bol cenový rozdiel medzi víťazným uchádzačom a ďalšími uchádzačmi po započítaní všetkých kritérií?

Rozdiel medzi cenovou ponukou víťazného uchádzača (zares spol. s r.o.) a druhého v poradí (QUADRAWOOL s.r.o.) po započítaní všetkých kritérií predstavoval sumu 140 144,31 Eur s DPH.

7a

Žiadam o zverejnenie anonymizovaných ponúk uchádzačov v rozsahu umožňujúcom porovnanie jednotkových cien.

Anonymizované ponuky v rozsahu jednotkových cien tvoria Prílohu č. 1 a Prílohu č. 2 tohto dokumentu.

B

1b

Na základe akej metodiky bola určená predpokladaná hodnota zákazky?

Hlavné mesto SR Bratislava ako verejný obstarávateľ určil PHZ na základe minulého kontraktu mesta. Verejný obstarávateľ pri určovaní predpokladanej hodnoty zákazky postupoval v súlade s § 6 ZVO a PHZ určil na základe údajov vyplývajúcich zo zmluvy na porovnateľný predmet zákazky. PHZ sa určuje primárne na účely stanovenia postupu verejného obstarávania a verejný obstarávateľ určil, že postupuje nadlimitným, čiže najprísnejším postupom.

2b

Prečo je maximálna hodnota rámcovej zmluvy (takmer 35 mil. €) vyššia než predpokladaná hodnota zákazky?

Maximálna hodnota rámcovej zmluvy je identická ako predpokladaná hodnota zákazky v sume 34 999 999,99 Eur s DPH, a teda nie je vyššia. Zároveň platí, že jednotkové ceny výkonov zodpovedajú víťaznej predloženej ponuke vo výške 18 968 628,06 s DPH.

3b

Aké sú jednotkové ceny hlavných výkonov (kosenie, výrub, výsadba, arboristika a pod.) podľa tejto zmluvy?

Jednotkové ceny (bez DPH) uvedené v rámcovej zmluve v Prílohe č. 2 – Ocenenie položiek, sú nasledovné:

Kosenie parterového trávniku	<i>Kosenie parterového trávniku so zhrabaním, vyzbieraním rozptýleného odpadu z kosenej plochy, naložením odpadu na dopravný prostriedok, odvozom na miesto zhodnotenia/zneškodnenia odpadu a so zložením.</i>	m ²	0,09 €
Kosenie parkového trávniku	<i>Kosenie parkového trávniku so zhrabaním, vyzbieraním rozptýleného odpadu z kosenej plochy, naložením odpadu na dopravný prostriedok, odvozom na miesto zhodnotenia/zneškodnenia odpadu a so zložením.</i>	m ²	0,09 €
Kosenie trávinnobylinného spoločenstva	<i>Kosenie trávinnobylinného spoločenstva so zhrabaním, vyzbieraním rozptýleného odpadu z kosenej plochy, naložením odpadu na dopravný prostriedok, odvozom na miesto zhodnotenia/zneškodnenia odpadu a so zložením.</i>	m ²	0,09 €

Výrub krov a odstránenie nevhodných drevín	Výrub krov a odstránenie nevhodných drevín bez odstránenia pňa s odpratáním na vzdialenosť do 25 m.	m ²	12,00 €
Výrub stromu s priemerom kmeňa do 100 mm	Výrub stromu s priemerom kmeňa do 100 mm (alebo obvodom kmeňa do 300 mm) použitím vysokozdvížnej plošiny alebo stromolezeckých prác bez odstránenia pňa s odpratáním na vzd. do 25 m.	ks	20,00 €
Výrub stromu s priemerom kmeňa od 100 mm do 300 mm	Výrub stromu s priemerom kmeňa od 100 mm do 300 mm (s obvodom kmeňa od 300 mm do 950 mm) použitím vysokozdvížnej plošiny alebo stromolezeckých prác bez odstránenia pňa s odpratáním na vzdialenosť do 25 m.	ks	125,00 €
Výrub stromu s priemerom kmeňa od 300 mm do 400 mm	Výrub stromu s priemerom kmeňa od 300 mm do 400 mm (alebo s obvodom kmeňa od 950 mm do 1250 mm) použitím vysokozdvížnej plošiny alebo stromolezeckých prác bez odstránenia pňa s odpratáním na vzdialenosť do 25 m.	ks	220,00 €
Výrub stromu s priemerom kmeňa od 400 mm do 500 mm	Výrub stromu s priemerom kmeňa od 400 mm do 500 mm (alebo s obvodom kmeňa od 1250 mm do 1570 mm) použitím vysokozdvížnej plošiny alebo stromolezeckých prác bez odstránenia pňa s odpratáním na vzdialenosť do 25 m.	ks	320,00 €
Výrub stromu s priemerom kmeňa od 500 mm do 600 mm	Výrub stromu s priemerom kmeňa od 500 mm do 600 mm (alebo s obvodom kmeňa od 1570 mm do 1880 mm) použitím vysokozdvížnej plošiny alebo stromolezeckých prác bez odstránenia pňa s odpratáním na vzdialenosť do 25 m.	ks	350,00 €
Výrub stromu s priemerom kmeňa od 600 mm do 700 mm	Výrub stromu s priemerom kmeňa od 600 mm do 700 mm (alebo s obvodom kmeňa od 1880 mm do 2200 mm) použitím vysokozdvížnej plošiny alebo stromolezeckých prác bez odstránenia pňa s odpratáním na vzdialenosť do 25 m.	ks	400,00 €
Výrub stromu s priemerom kmeňa od 700 mm do 800 mm	Výrub stromu s priemerom kmeňa od 700 mm do 800 mm (alebo s obvodom kmeňa od 2200 mm do 2500 mm) použitím vysokozdvížnej plošiny alebo stromolezeckých prác bez odstránenia pňa s odpratáním na vzdialenosť do 25 m.	ks	500,00 €
Výrub stromu s priemerom kmeňa od 800 mm do 900 mm	Výrub stromu s priemerom kmeňa od 800 mm do 900 mm (alebo s obvodom kmeňa od 2500 mm do 2800 mm) použitím vysokozdvížnej plošiny alebo stromolezeckých prác bez odstránenia pňa s odpratáním na vzdialenosť do 25 m.	ks	600,00 €
Výrub stromu s priemerom kmeňa nad 900 mm	Výrub stromu s priemerom kmeňa nad 900 mm (alebo s obvodom kmeňa nad 2800 mm) použitím vysokozdvížnej plošiny alebo stromolezeckých prác bez odstránenia pňa s odpratáním na vzd. do 25 m.	ks	700,00 €
Výrub torza stromu s priemerom kmeňa do 500 mm	Výrub torza stromu s priemerom kmeňa do 500 mm (alebo s obvodom kmeňa do 1570 mm) použitím vysokozdvížnej plošiny alebo stromolezeckých prác bez odstránenia pňa s odpratáním na vzd. do 25 m.	ks	120,00 €
Výrub torza stromu s priemerom kmeňa nad 500 mm	Výrub torza stromu s priemerom kmeňa nad 500 mm (alebo s obvodom kmeňa nad 1570 mm) použitím vysokozdvížnej plošiny alebo stromolezeckých prác bez odstránenia pňa s odpratáním na vzdialenosť do 25 m.	ks	200,00 €

Výsadba dreviny s balom o priemere 100-200 mm	Kompletná výsadba dreviny s balom o priemere 100-200 mm (ker) v rovine alebo na svahu umiestnenú samostatne alebo v skupine.	ks	2,00 €
Výsadba dreviny s balom o priemere 200-500 mm	Kompletná výsadba dreviny s balom o priemere 200-500 mm (ker alebo strom s obvodom kmeňa do 16 cm) v rovine alebo na svahu umiestnenú samostatne alebo v skupine.	ks	35,00 €
Výsadba predpestovaného živého plota	Kompletná výsadba predpestovaných panelov s balom do živého plota do ryhy v rovine alebo na svahu.	bm	15,00 €
Výsadba stromu s obv. kmeňa 16-18 cm	Kompletná výsadba stromu s obvodom kmeňa 16-18 cm v rovine alebo na svahu.	ks	35,00 €
Výsadba stromu s obv. kmeňa 18-20 cm	Kompletná výsadba stromu s obvodom kmeňa 18-20 cm v rovine alebo na svahu.	ks	45,00 €
Výsadba stromu s obv. kmeňa 20-25 cm	Kompletná výsadba stromu s obvodom kmeňa 20-25 cm v rovine alebo na svahu.	ks	55,00 €
Výsadba stromu s obv. kmeňa 25-30 cm	Kompletná výsadba stromu s obvodom kmeňa 25-30 cm v rovine alebo na svahu.	ks	65,00 €
Výsadba stromu s obvodom kmeňa 30-35 cm až 45-50 cm	Kompletná výsadba stromu s obvodom kmeňa 30-35 cm až 45-50 cm v rovine alebo na svahu.	ks	75,00 €

Rez stromov s výškou do 5 m	Rez stromov s výškou do 5 m použitím vysokozdvížnej plošiny alebo stromolezeckých prác s odpratáním na vzdialenosť do 25 m.	ks	40,00 €
Rez stromov s výškou od 5 m do 10 m	Rez stromov s výškou od 5 m do 10 m použitím vysokozdvížnej plošiny alebo stromolezeckých prác s odpratáním na vzdialenosť do 25 m.	ks	85,00 €
Rez stromov s výškou od 10 m do 15 m	Rez stromov s výškou od 10 m do 15 m použitím vysokozdvížnej plošiny alebo stromolezeckých prác s odpratáním na vzdialenosť do 25 m.	ks	140,00 €
Rez stromov s výškou od 15 m do 20 m	Rez stromov s výškou od 15 m do 20 m použitím vysokozdvížnej plošiny alebo stromolezeckých prác s odpratáním na vzdialenosť do 25 m.	ks	260,00 €
Rez stromov s výškou nad 20 m	Rez stromov s výškou nad 20 m použitím vysokozdvížnej plošiny alebo stromolezeckých prác s odpratáním na vzdialenosť do 25 m.	ks	340,00 €

4b.

Ako sa tieto ceny porovnávajú:

- **s cenami z predchádzajúcich zmlúv mesta,**
- **s priemernými trhovými cenami,**
- **s nákladmi mesta pri vlastnom zabezpečení týchto činností?**

Jednotlivé položky cenníka zväčša nepredstavujú samostatný úkon, ktorý sa dá jednoducho porovnať s inými cenami. Položky sú koncipované ako komplexný balík úkonov, ktoré tvoria jeden celok a teda porovnávanie nie je relevantné.

Napr. rez alebo výrub drevín obsahuje všetky čiastkové úkony súvisiace s touto činnosťou, čiže prvotná obhliadka lokality, osadenie a následná demontáž informačnej tabule, bezpečnostných zábran a pod. Položka ale predovšetkým zahŕňa práce vysokozdvížnej plošiny a/alebo stromolezecké práce pri reze alebo výrube. Čiže jednotková cena za takýto úkon je konečná.

V predošlej rámcovej zmluve č. MAGTS2200009 alebo č. MAGTS2200010 platnej od roku 2022, má položka č. 19 „Rez stromov v sťažených podmienkach s rozrezaním konárov, naložením na dopravný prostriedok, odvozom na miesto zhodnotenia biologického odpadu a so zložením od výšky 6 m do 10 m“ jednotkovú cenu 70 € bez DPH, no cena nebola konečná. V terajšej zmluve č. MAGZBR2600029 platnej od roku 2026 má adekvátna položka č. 2.3.2. „Rez stromov s výškou od 5 m do 10 m“ jednotkovú cenu 85 € bez DPH, no cena je konečná.

5b

Aký je predpokladaný ročný objem čerpania zo zmluvy?

Predpokladaný ročný objem čerpania z Rámcovej dohody o poskytovaní služieb zakladania a údržby verejnej zelene a služieb s tým spojených č. MAG ZBR2600029:

Rok:	Suma:
2026	7 142 857,15 Eur s účinnosťou od 06.03.2026
2027	8 571 428,56 Eur
2028	8 571 428,56 Eur
2029	8 571 428,57 Eur
2030	2 142 857,15 Eur s platnosťou do 05.03.2030

SPOLU: 34 999 999,99 Eur

Uvedené sumy sú vrátane DPH.

6b

Aký objem bol už reálne objednaný a vyfakturovaný od účinnosti zmluvy?

K 6. máju 2026 eviduje hlavné mesto SR Bratislava z rámcovej dohody č. MAG ZBR2600029 vystavené objednávky v počte 39 kusov, celkovo v objeme 830 055,00 Eur s DPH, pričom od dodávateľa doposiaľ neboli prijaté žiadne faktúry.

C

1c

Aký bol celkový objem finančných prostriedkov vyplatených tejto spoločnosti zo strany hlavného mesta Bratislavy za roky 2020 - 2026 (po rokoch)?

Celkový objem uhradených finančných prostriedkov za poskytnuté služby zakladania a údržby zelene spoločnosti zares, spol s r.o. zo strany hlavného mesta SR Bratislavy na základe nižšie uvedených zmluvných vzťahov:

1. Zmluvy o dielo č. MAGSP2100018 v znení dodatku č. MAGSP2100033
2. Rámcová dohoda č. MAGTS2200009 v znení dodatku č. MAGTS2400023
3. Rámcová dohoda č. MAGTS2200010 v znení dodatku č. MAGTS2400025 predstavuje nasledovné sumy:

Objem uhradených fa pre zares s.r.o.				
Rok	Počet faktúr	Suma uhradená	Zmluva	
2020	0	0		
2021	3	116 526,00 €	MAGSP2100018 + Dodatok č. 1 MAGSP2100033	
2022	324	2 617 806,43 €	Zmluva MAGTS2200009 + Dodatok č. 1 MAGTS2400023 a MATS2200010 +Dodatok č. 1 MAGTS2400025	
2023	584	3 138 756,60 €	detto	
2024	539	2 632 309,13 €	detto	
2025	429	2 550 233,41 €	detto	
2026	76	248 467,63 €	detto	
		- €	Zmluva MAGZBR2600029	
SPOLU	1955	11 304 099,20 €		

Uvedené sumy sú vrátane DPH.

2c

Koľko zmlúv, dodatkov, objednávok a faktúr bolo uzatvorených medzi mestom a touto spoločnosťou v uvedenom období?

V období od roku 2020 do 07. mája 2026, boli medzi hlavným mesto SR Bratislavou a spoločnosťou zares, spol. s r.o. uzavreté nasledovné zmluvy:

Zmluva o dielo na dodanie, výsadbu a následnú údržbu zelene po dobu 5 rokov č. MAGSP2100018 zo dňa 12. 4. 2021 v znení dodatku č. MAGSP2100033 zo dňa 6. 9. 2021.

Rámcová dohoda o poskytovaní služieb zakladania a údržby verejnej zelene a služieb s tým spojených na pozemkoch vo vlastníctve a v správe hlavného mesta Slovenskej republiky Bratislavy č. MAGTS2200009 zo dňa 04.03.2022 v znení dodatku č. MAGTS2400023 zo dňa 5. 3. 2024.

Rámcová dohoda o poskytovaní služieb zakladania a údržby verejnej zelene a služieb s tým spojených na pozemkoch vo vlastníctve a v správe hlavného mesta Slovenskej republiky Bratislavy MAGTS2200010 zo dňa 04.03.2022 v znení dodatku č. MAGTS2400025 zo dňa 5. 3. 2024.

Rámcová dohoda o poskytovaní služieb zakladania a údržby verejnej zelene a služieb s tým spojených č. MAG ZBR2600029 zo dňa 02.03.2026.

Všetky objednávky a faktúry k predmetným zmluvám sú zverejňované na linku <https://zverejnovanie.bratislava.sk/bratislava/zmluvy/>.

3c

Aký podiel na celkových výdavkoch mesta na údržbu zelene tvorí tento dodávateľ?

Predmetný dodávateľ (zares spol. s r. o.) tvorí približne 45% podiel na celkových výdavkoch hlavného mesta na údržbu zelene vrátane náhradnej výsadby drevín.

4c

Zvažovalo mesto diverzifikáciu dodávateľov alebo systematické rozdelenie zákaziek medzi viacerých poskytovateľov?

Hlavné mesto s cieľom diverzifikovať dodávateľov a rozdeliť zákazky systematickejšie medzi rôznych dodávateľov nastavilo proces verejných obstarávaní tak, že rozdelilo zákazky týkajúce sa verejnej zelene na:

- Ad.1) poskytovanie služieb zakladania a údržby verejnej zelene a služieb s tým spojených;
- Ad.2) činností zakladania a údržby záhonov, kvetináčov a cestných ostrovčekov;
- Ad.3) poskytovanie služieb komplexného ošetrovania drevín na území Bratislavy;
- Ad 4) komplexná starostlivosť o plochy zelene na Dúbravsko - Karloveskej radiále;
- Ad 5) poskytovanie služieb komplexného ošetrovania stromov Horský park.

Súčasne popri zákazkách s externými dodávateľmi zo súkromného sektora, zabezpečuje hlavné mesto údržbu zelene prostredníctvom zmlúv o poskytovaní služieb s mestskými časťami, resp. nimi zriadenými príspevkovými organizáciami a to konkrétne s MČ Dúbravka a Verejnoprospešné služby Karlova ves. Významnú časť údržby zelene vykonáva Komunálny podnik Bratislavy.

D

1d

Aký konkrétny rozsah činností v oblasti údržby zelene zabezpečuje Komunálny podnik Bratislavy?

Komunálny podnik Bratislavy vykonáva činnosti zakladania a údržby zelene plošných, líniových a bodových prvkov ako sú zakladanie a údržba trávnikov, travinno-bylinných a ruderalných porastov, jarné a jesenné hrabanie, údržba spevných plôch, rezy a výrubu stromov, krov a živých plotov, výsadba drevín a povýsadbová starostlivosť o dreviny, zakladanie a údržba záhonov, práca s mobiliárom a údržba vybraných plôch zelene I. intenzitnej triedy. Rozsah je definovaný predovšetkým územne.

2d

Aký rozsah tých istých alebo podobných činností zabezpečuje externý dodávateľ na základe zmluvy MAGZBR2600029?

Rozsah činností Komunálneho podniku Bratislavy a externého dodávateľa zares spol s r.o. na základe rámcovej zmluvy č. MAGZBR2600029, je z väčšej časti zhodný s výnimkou toho, že externý dodávateľ na základe rámcovej zmluvy č. MAGZBR2600029 nevykonáva zakladanie a údržbu kvetinových záhonov a prácu s mobiliárom a Komunálny podnik Bratislavy nevykonáva hodnotenie drevín a inštalovanie a revíziu bezpečnostných väzieb drevín.

3d

Kde sa tieto činnosti prekrývajú a kde sú striktne oddelené?

Okrem uvedeného v predošlej odpovedi je rozdelenie činnosti týchto dvoch subjektov na základe územných celkov – Komunálny podnik Bratislavy vykonáva svoju činnosť predovšetkým v okresoch Bratislava I., II. a III. a v Sade Janka Kráľa, v rámci prístrešnej zelene (verejná zeleň pri cestných komunikáciách) aj v Karlovej Vsi.

4d

Aké sú náklady mesta:

- **na 1 ha údržby zelene interne cez Komunálny podnik,**
- **na rovnaký rozsah externe cez dodávateľa?**

Cena za 1 ha údržby zelene sa pohybuje v pomerne širokom rozpätí podľa lokality, charakteru zelene a rozsahu prác. Pre štandardnú sídliskovú zeleň možno ceny zaokrúhliť a porovnať nasledovne:

Komunálny podnik Bratislavy: 675€/ha (600 – 750 € na hektár)

Externý dodávateľ (zares, spol. s r.o.): 861€/ha (738 – 984 € na hektár)

5d

Existuje analýza „make or buy“, ktorá porovnáva ekonomickú výhodnosť interného a externého modelu?

Analýza je vykonávaná priebežne v rámci nacenenia konkrétnych zadaní prostredníctvom externých dodávateľov a zároveň aj komunálneho podniku. Práce Komunálneho podniku Bratislavy sú spravidla najmenej o 20% lacnejšie, pričom dôležitý je aj faktor nižšej administratívnej záťaže v procese zadávania prác. Úspora nákladov jednorazových zadaní je spravidla vyššia ako vyššie uvedené percento.

6d

Prečo mesto po založení komunálneho podniku nepristúpilo k postupnému presunu týchto činností do vlastnej organizácie?

Mesto pristúpilo po založení Komunálneho podniku k presunu výkonov v údržbe zelene do tejto organizácie vo významnom rozsahu. Postupný presun činností údržby zelene

je v neustálom procese od založenia Komunálneho podniku Bratislavy, pričom rozsah zadávaných činností, resp. zvereného územia Komunálnemu podniku Bratislavy sa každoročne rozširuje s ohľadom na ďalšie zadané činnosti a udržateľné tempo rastu tejto príspevkovej organizácie.

E

1e

Existuje strategický dokument alebo materiál, ktorý určuje dlhodobý model zabezpečenia údržby verejnej zelene (interný vs. externý)?

Kľúčovým strategickým dokumentom mesta je program rozvoja mesta na roky 2022 – 2030 pod názvom Bratislava 2030, ktorý o vzniku Komunálneho podniku Bratislavy pojednáva v analytickej časti ako o ekonomicky vhodnej alternatíve v rámci údržby mestskej zelene. Súčasne, po dobudovaní zázemia Komunálneho podniku je plánované ďalšie zvýšenie jeho výkonov pri údržbe zelene.

2e

Bol tento model prerokovaný v mestskom zastupiteľstve alebo jeho orgánoch?

Strategický dokument bol schválený mestským zastupiteľstvom.

3e

Aké boli hlavné dôvody pre uzatvorenie externej rámcovej zmluvy v tomto rozsahu?

Hlavný dôvod uzatvorenia externej rámcovej zmluvy č. MAGZBR2600029 bolo zabezpečenie služieb zakladania verejnej zelene, údržby verejnej zelene, prípadne jej revitalizácie a služieb s tým spojených na území Bratislavy.

4e

Kto konkrétne (funkcia/útvár) zodpovedal za prípravu verejného obstarávania a návrh tohto riešenia?

Prípravu verejného obstarávania a činnosti s tým spojené zastrešovala Sekcia životného prostredia, konkrétne Oddelenie tvorby zelene - Referát údržby a tvorby zelene v súčinnosti s Oddelením verejného obstarávania Magistrátu hl. mesta SR Bratislavy.

5e

Aké kontrolné mechanizmy má mesto nastavené na sledovanie efektívnosti čerpania tejto zmluvy?

Oddelenie tvorby mestskej zelene detailne sleduje čerpanie rámcovej zmluvy č. MAGZBR2600029 v zmysle precízne nastavených zmluvných podmienok.

Prílohy:

Príloha č. 1: Anonymizovaná ponuka v rozsahu jednotkových cien uchádzača

Príloha č. 2: Anonymizovaná ponuka v rozsahu jednotkových cien uchádzača

S pozdravom

Ing. arch. Matúš Vallo
primátor

PRÍLOHA Č. 1: Uchádzač A - KRÍKY

Podkategória položiek	Druh / kultivar dreviny	Jedn. cena bez DPH / ks			Jedn. cena bez DPH / bm	
		5.3.1.	5.3.2.	5.3.3.	5.3.4.	5.3.5.
		Kry I. kategórie výšky do 20 cm ¹	Kry I. kategórie výšky 20-50 cm ¹	Kry I. kategórie výšky nad 50 cm ¹	Dreviny I. kategórie - predpestovaný živý plot výšky 80 cm	Dreviny I. kategórie - predpestovaný živý plot výšky 180 cm
	<i>Acer campestre</i>	X	X	X	6,00 €	29,90 €
	<i>Aronia melanocarpa</i>	X	3,00 €	6,90 €	X	X
	<i>Berberis sp. v kultivare</i>	3,00 €	4,00 €	X	8,00 €	X
	<i>Buddleia davidii v kultivare</i>	X	4,00 €	6,90 €	X	X
	<i>Callicarpa bodinieri v kultivare</i>	X	4,00 €	12,90 €	X	X
	<i>Carpinus betulus</i>	X	X	X	4,00 €	29,90 €
	<i>Caryopteris clandonensis</i>	3,00 €	5,00 €	X	X	X
	<i>Cornus alba v kultivare</i>	X	4,00 €	6,90 €	X	X
	<i>Cornus mas v kultivare</i>	X	4,00 €	6,90 €	X	X
	<i>Cornus sanguinea v kultivare</i>	X	4,00 €	6,90 €	X	X
	<i>Cornus stolonifera v kultivare</i>	X	4,00 €	6,90 €	X	X
	<i>Cotinus coggygria v kultivare</i>	X	4,00 €	6,90 €	X	X
	<i>Cotoneaster sp. v kultivare</i>	2,00 €	4,00 €	X	X	X
	<i>Crataegus laevigata</i>	X	X	X	8,00 €	29,90 €
	<i>Crataegus monogyna</i>	X	X	X	8,00 €	29,90 €
	<i>Cytisus sp. v kultivare</i>	3,00 €	4,00 €	6,90 €	20,00 €	29,90 €
	<i>Deutzia scabra</i>	X	4,00 €	6,90 €	X	X
	<i>Elaeagnus ebbingei</i>	X	5,00 €	6,90 €	X	X
	<i>Elaeagnus ebbingei v kultivare</i>	X	5,00 €	6,90 €	X	X
	<i>Euonymus alatus v kultivare</i>	X	9,00 €	6,90 €	X	X
	<i>Euonymus europaeus v kultivare</i>	X	5,00 €	6,90 €	X	X
	<i>Euonymus fortunei v kultivare</i>	2,00 €	4,00 €	X	X	X
	<i>Euonymus japonicus v kultivare</i>	2,00 €	4,00 €	X	X	X
	<i>Fargesia sp. v kultivare</i>	X	9,00 €	12,90 €	X	X
	<i>Forsythia intermedia v kultivare</i>	X	4,00 €	6,90 €	12,00 €	14,90 €
	<i>Hamamelis x intermedia v kultivare</i>	X	12,00 €	6,90 €	X	X
	<i>Hibiscus syriacus v kultivare</i>	X	6,00 €	6,90 €	X	X
	<i>Hippophae rhamnoides</i>	X	6,00 €	6,90 €	X	X
	<i>Hydrangea arborescens</i>	X	6,00 €	12,90 €	X	X
	<i>Hydrangea aspera</i>	X	6,00 €	12,90 €	X	X
	<i>Hydrangea macrophylla v kultivare</i>	X	6,00 €	12,90 €	X	X
	<i>Hydrangea paniculata v kultivare</i>	X	6,00 €	12,90 €	X	X
	<i>Hypericum calycinum v kultivare</i>	2,00 €	5,00 €	X	X	X
	<i>Hypericum patulum v kultivare</i>	2,00 €	5,00 €	X	X	X
	<i>Chaenomeles japonica v kultivare</i>	2,00 €	5,00 €	X	X	X
	<i>Jasminum nudiflorum</i>	3,00 €	6,00 €	X	X	X
	<i>Junipers communis v kultivare</i>	3,00 €	5,00 €	X	X	X
	<i>Juniperus horizontalis v kultivare</i>	3,00 €	5,00 €	X	X	X
	<i>Ilex crenata v kultivare</i>	4,00 €	6,00 €	X	X	X
	<i>Kerria japonica v kultivare</i>	X	7,00 €	6,90 €	X	X
	<i>Kolkwitzia amabilis</i>	6,00 €	7,00 €	6,90 €	X	X
	<i>Ligustrum ovalifolium v kultivare</i>	3,00 €	4,00 €	6,90 €	11,00 €	14,90 €
	<i>Ligustrum vulgare</i>	3,00 €	4,00 €	6,90 €	11,00 €	14,90 €
	<i>Lonicera nitida</i>	3,00 €	X	X	X	X
	<i>Lonicera pileata</i>	3,00 €	X	X	X	X
	<i>Lonicera sp. v kultivare</i>	3,00 €	6,00 €	6,90 €	X	X
	<i>Magnolia stellata</i>	X	8,00 €	6,90 €	X	X
	<i>Mahonia aquifolium</i>	X	8,00 €	6,90 €	X	X
	<i>Pachysandra vrcholová</i>	3,00 €	X	X	X	X
	<i>Philadelphus sp. v kultivare</i>	3,00 €	5,00 €	6,90 €	X	X
	<i>Photinia 'Red Robin'</i>	4,00 €	6,00 €	6,90 €	15,00 €	29,90 €
	<i>Photinia x fraseri 'Little Robin'/'Little Fenna'</i>	4,00 €	6,00 €	6,90 €	X	X
	<i>Photinia x fraseri</i>	4,00 €	6,00 €	6,90 €	15,00 €	29,90 €
	<i>Physocarpus opulifolius v kultivare</i>	X	6,00 €	6,90 €	X	X
	<i>Potentilla fruticosa v kultivare</i>	3,00 €	5,00 €	X	X	X
	<i>Prunus laurocerasus v kultivare</i>	X	5,00 €	6,90 €	15,00 €	29,90 €
	<i>Ptelea trifoliata</i>	X	X	6,90 €	X	X
	<i>Pyracantha coccinea v kultivare</i>	X	5,00 €	6,90 €	15,00 €	29,90 €

5.3. Rastlinný materiál
- kry

PRÍLOHA Č. 1: Uchádzač A - KRÍKY

<i>Pyracantha sp. v kultivare</i>	X	5,00 €	6,90 €	15,00 €	29,90 €
<i>Rhododendron sp. v kultivare</i>	X	6,00 €	6,90 €	X	X
<i>Rhododendron/Azalea</i>	4,00 €	6,00 €	X	X	X
<i>Rhodotyphos scandens</i>	X	4,00 €	11,90 €	X	X
<i>Ribes aureum</i>	X	4,00 €	6,90 €	X	X
<i>Ribes nigrum</i>	X	4,00 €	6,90 €	X	X
<i>Ribes rubrum</i>	X	4,00 €	6,90 €	X	X
<i>Ribes sanguineum v kultivare</i>	X	4,00 €	6,90 €	X	X
<i>Rosa canina</i>	3,00 €	8,00 €	X	X	X
<i>Rosa nitida</i>	3,00 €	8,00 €	X	X	X
<i>Rosa rugosa</i>	3,00 €	8,00 €	X	X	X
<i>Rosa - polyandry</i>	3,00 €	8,00 €	X	X	X
<i>Rosa - čajohybridy</i>	3,00 €	8,00 €	X	X	X
<i>Rosa - popínavé</i>	X	8,00 €	9,90 €	X	X
<i>Rosa - pôdopokryvné</i>	3,00 €	8,00 €	X	X	X
<i>Rosa sp. v kultivare</i>	3,00 €	8,00 €	X	X	X
<i>Sambucus nigra</i>	X	4,00 €	6,90 €	X	X
<i>Sasa pumila</i>	X	10,00 €	X	X	X
<i>Skimmia japonica v kultivare</i>	X	10,00 €	6,90 €	X	X
<i>Spiraea sp. v kultivare</i>	2,00 €	4,00 €	6,90 €	X	X
<i>Symphoricarpos sp. v kultivare</i>	X	4,00 €	6,90 €	X	X
<i>Syringa vulgaris</i>	X	5,00 €	6,90 €	X	X
<i>Syringa sp. v kultivare</i>	X	5,00 €	6,90 €	X	X
<i>Tamarix sp.</i>	X	4,00 €	6,90 €	X	X
<i>Taxus baccata v kultivare</i>	X	X	X	25,00 €	49,00 €
<i>Ulmus sp.</i>	X	X	X	8,00 €	29,90 €
<i>Viburnum opulus</i>	X	4,00 €	6,90 €	X	X
<i>Viburnum opulus v kultivare</i>	X	4,00 €	6,90 €	X	X
<i>Viburnum hybrida 'Pragense'</i>	X	X	6,90 €	X	X
<i>Viburnum sp. v kultivare</i>	X	4,00 €	6,90 €	X	X
<i>Vinca major v kultivare</i>	2,00 €	X	X	X	X
<i>Vinca minor</i>	2,00 €	X	X	X	X
<i>Weigela hybrida v kultivare</i>	X	5,00 €	6,90 €	X	X

Priemerná cena za sadenicu konkrétnej kategórie použitá pre jednotkovú cenu položiek 5.3.1. až 5.3.5. k výpočtu CENY UVEDENEJ UCHÁDZAČOM

2,97 €	5,56 €	7,66 €	12,25 €	28,17 €
--------	--------	--------	---------	---------

Vysvetlivky k indexom:

1) sadenice v kontajneroch

X - poličko nevypĺňať

PRÍLOHA Č. 1: Uchádzač A - STROMY

Podkategória položiek	Druh / kultivar dreveniny	Jedn. cena bez DPH / ks											
		5.4.1. Stromy I. kategórie výšky do 150 cm ¹⁾	5.4.2. Stromy I. kategórie výšky 150-300 cm ²⁾	5.4.3. Stromy I. kategórie, viackmenné výšky 250-300 cm ³⁾	5.4.4. Stromy I. kategórie s obvodom kmeňa 16-18 cm	5.4.5. Stromy I. kategórie s obvodom kmeňa 18-20 cm	5.4.6. Stromy I. kategórie s obvodom kmeňa 20-25 cm	Stromy I. kategórie s obvodom kmeňa 20-25 cm - AIR-POT	5.4.7. Stromy I. kategórie s obvodom kmeňa 25-30 cm	5.4.8. Stromy I. kategórie s obvodom kmeňa 30-35 cm	5.4.9. Stromy I. kategórie s obvodom kmeňa 35-40 cm	5.4.10. Stromy I. kategórie s obvodom kmeňa 40-45 cm	5.4.11. Stromy I. kategórie s obvodom kmeňa 45-50 cm
LISTNATÉ DRUHY DREVÍN:													
	<i>Acer campestre</i>	6,25 €	35,00 €	X	536,50 €	598,00 €	681,00 €	X	1 205,00 €	1 422,00 €	X	X	X
	<i>Acer campestre 'Elegant' / 'Huibers Elegant'</i>	X	X	X	567,00 €	622,00 €	714,00 €	X	X	X	X	X	X
	<i>Acer campestre 'Elsrijk'</i>	X	X	X	567,00 €	622,00 €	714,00 €	810,00 €	1 205,00 €	1 422,00 €	X	X	X
	<i>Acer campestre 'Green Column'</i>	X	50,00 €	X	567,00 €	622,00 €	714,00 €	X	X	X	X	X	X
	<i>Acer campestre 'Lienco'</i>	X	X	X	567,00 €	622,00 €	714,00 €	X	X	X	X	X	X
	<i>Acer campestre 'Red Shine'</i>	X	X	X	567,00 €	622,00 €	714,00 €	X	X	X	X	X	X
	<i>Acer campestre v kultivare⁴⁾</i>	X	X	X	567,00 €	622,00 €	714,00 €	X	X	X	X	X	X
	<i>Acer griseum</i>	X	50,00 €	89,00 €	668,00 €	X	X	X	X	X	X	X	X
	<i>Acer monspessulanum</i>	X	X	X	489,00 €	522,00 €	741,00 €	X	X	X	X	X	X
	<i>Acer platanoides</i>	6,25 €	30,00 €	X	306,00 €	342,00 €	410,00 €	X	866,00 €	1 205,00 €	X	X	X
	<i>Acer platanoides 'Columnare'</i>	X	X	X	318,00 €	366,00 €	442,00 €	X	X	X	X	X	X
	<i>Acer platanoides 'Crimson King'</i>	X	X	X	318,00 €	366,00 €	442,00 €	X	X	X	X	X	X
	<i>Acer platanoides v kultivare⁴⁾</i>	X	X	X	318,00 €	366,00 €	442,00 €	X	X	X	X	X	X
	<i>Acer pseudoplatanus</i>	X	X	X	255,00 €	298,00 €	342,00 €	X	X	X	X	X	X
	<i>Acer pseudoplatanus v kultivare⁴⁾</i>	X	X	X	255,00 €	298,00 €	342,00 €	X	X	X	X	X	X
	<i>Acer rubrum</i>	X	X	X	306,00 €	344,00 €	412,00 €	X	X	X	X	X	X
	<i>Acer rubrum v kultivare⁴⁾</i>	X	X	X	306,00 €	344,00 €	412,00 €	X	X	X	X	X	X
	<i>Acer saccharinum</i>	X	X	X	289,00 €	328,00 €	386,00 €	X	X	X	X	X	X
	<i>Acer saccharinum v kultivare⁴⁾</i>	X	X	X	289,00 €	328,00 €	386,00 €	X	X	X	X	X	X
	<i>Acer tataricum</i>	X	X	X	318,00 €	355,00 €	398,00 €	X	X	X	X	X	X
	<i>Acer tataricum subsp. Ginnala</i>	X	X	X	318,00 €	355,00 €	398,00 €	X	X	X	X	X	X
	<i>Acer tataricum v kultivare⁴⁾</i>	X	X	X	318,00 €	355,00 €	398,00 €	X	X	X	X	X	X
	<i>Aesculus x carnea 'Briotii'</i>	X	X	X	355,00 €	382,00 €	442,00 €	X	X	X	X	X	X
	<i>Aesculus hippocastanum</i>	X	X	X	322,00 €	348,00 €	399,00 €	X	X	X	X	X	X
	<i>Aesculus hippocastanum v kultivare⁴⁾</i>	X	X	X	322,00 €	348,00 €	399,00 €	X	X	X	X	X	X
	<i>Albizia julibrissin</i>	X	80,00 €	109,00 €	368,00 €	X	X	X	X	X	X	X	X
	<i>Albizia julibrissin v kultivare⁴⁾</i>	X	90,00 €	109,00 €	368,00 €	X	X	X	X	X	X	X	X
	<i>Alnus glutinosa</i>	6,50 €	30,00 €	X	223,00 €	272,00 €	X	X	X	X	X	X	X
	<i>Alnus sp. v kultivare⁴⁾</i>	X	X	X	223,00 €	272,00 €	X	X	X	X	X	X	X
	<i>Amelanchier arborea</i>	X	32,00 €	109,00 €	722,00 €	925,00 €	X	X	X	X	X	X	X
	<i>Amelanchier arborea 'Robin Hill'</i>	X	55,00 €	X	722,00 €	X	X	X	X	X	X	X	X
	<i>Amelanchier lamarckii</i>	X	55,00 €	109,00 €	722,00 €	X	X	X	X	X	X	X	X
	<i>Amelanchier rotundifolia</i>	X	55,00 €	X	736,00 €	X	X	X	X	X	X	X	X
	<i>Betula papyrifera</i>	X	X	X	268,00 €	325,00 €	372,00 €	X	X	X	X	X	X
	<i>Betula pendula</i>	X	X	X	244,00 €	288,00 €	310,00 €	X	X	X	X	X	X
	<i>Betula pendula v kultivare⁴⁾</i>	X	X	X	244,00 €	288,00 €	310,00 €	X	X	X	X	X	X
	<i>Betula utilis var. Jacquemontii</i>	X	X	99,00 €	268,00 €	298,00 €	322,00 €	360,00 €	X	X	X	X	X
	<i>Betula utilis v kultivare⁴⁾</i>	X	X	99,00 €	268,00 €	298,00 €	322,00 €	X	X	X	X	X	X
	<i>Caragana arborescens</i>	X	75,00 €	X	368,00 €	X	X	X	X	X	X	X	X
	<i>Caragana arborescens v kultivare⁴⁾</i>	X	75,00 €	X	368,00 €	X	X	X	X	X	X	X	X
	<i>Carpinus betulus</i>	4,50 €	35,00 €	X	216,00 €	256,00 €	318,00 €	X	X	X	X	X	X
	<i>Carpinus betulus 'Fastigiata'</i>	X	X	X	225,00 €	272,00 €	344,00 €	X	X	X	X	X	X
	<i>Carpinus betulus 'Lucas'</i>	X	X	X	225,00 €	272,00 €	344,00 €	X	X	X	X	X	X
	<i>Carpinus betulus v kultivare⁴⁾</i>	X	X	X	225,00 €	272,00 €	344,00 €	X	X	X	X	X	X
	<i>Carya ovata</i>	X	X	X	722,00 €	988,00 €	1 189,00 €	X	X	X	X	X	X
	<i>Castanea sativa</i>	43,00 €	40,00 €	X	398,00 €	436,00 €	668,00 €	X	798,00 €	X	X	X	X
	<i>Castanea sativa v kultivare⁴⁾</i>	X	X	X	398,00 €	436,00 €	668,00 €	X	798,00 €	X	X	X	X
	<i>Catalpa bignonioides</i>	X	X	X	168,00 €	226,00 €	298,00 €	X	X	X	X	X	X
	<i>Catalpa bungei</i>	X	X	X	198,00 €	236,00 €	310,00 €	X	X	X	X	X	X
	<i>Catalpa ovata</i>	X	X	X	168,00 €	226,00 €	310,00 €	X	X	X	X	X	X
	<i>Celtis australis</i>	X	X	X	325,00 €	389,00 €	654,00 €	699,00 €	860,00 €	1 360,00 €	X	X	X
	<i>Celtis occidentalis</i>	X	X	X	330,00 €	356,00 €	770,00 €	801,00 €	956,00 €	1 422,00 €	X	X	X
	<i>Cercidiphyllum japonicum</i>	X	145,00 €	109,00 €	348,00 €	398,00 €	426,00 €	X	X	X	X	X	X
	<i>Cercis canadensis</i>	X	175,00 €	99,00 €	355,00 €	406,00 €	462,00 €	X	X	X	X	X	X
	<i>Cercis chinensis</i>	X	175,00 €	X	355,00 €	406,00 €	462,00 €	X	X	X	X	X	X
	<i>Cercis siliquastrum</i>	X	180,00 €	X	355,00 €	406,00 €	X	X	X	X	X	X	X
	<i>Cercis siliquastrum v kultivare⁴⁾</i>	X	180,00 €	99,00 €	355,00 €	406,00 €	X	X	X	X	X	X	X
	<i>Cornus mas</i>	3,80 €	50,00 €	X	348,00 €	401,00 €	X	X	X	X	X	X	X
	<i>Corylus colurna</i>	10,20 €	50,00 €	X	336,00 €	378,00 €	408,00 €	X	680,00 €	882,00 €	X	X	X
	<i>Corylus sp.</i>	3,80 €	50,00 €	99,00 €	325,00 €	396,00 €	X	X	X	X	X	X	X
	<i>Cotinus coggygria v kultivare</i>	X	50,00 €	99,00 €	482,00 €	X	X	X	X	X	X	X	X
	<i>Crataegus laevigata</i>	X	55,00 €	X	X	X	X	X	X	X	X	X	X
	<i>Crataegus laevigata 'Paul's Scarlet'</i>	X	55,00 €	X	344,00 €	405,00 €	X	X	X	X	X	X	X
	<i>Crataegus x lavallei</i>	X	55,00 €	X	336,00 €	389,00 €	X	X	X	X	X	X	X
	<i>Crataegus x lavallei 'Carrierei'</i>	X	55,00 €	X	336,00 €	389,00 €	422,00 €	X	X	X	X	X	X
	<i>Crataegus x media</i>	X	55,00 €	X	336,00 €	389,00 €	X	X	X	X	X	X	X
	<i>Crataegus monogyna</i>	X	55,00 €	X	336,00 €	389,00 €	X	X	X	X	X	X	X
	<i>Crataegus monogyna v kultivare⁴⁾</i>	X	55,00 €	X	336,00 €	389,00 €	X	X	X	X	X	X	X
	<i>Cydonia oblonga</i>	X	X	X	369,00 €	455,00 €	X	X	X	X	X	X	X
	<i>Cydonia oblonga v kultivare⁴⁾</i>	X	X	X	369,00 €	455,00 €	X	X	X	X	X	X	X
	<i>Eleagnus angustifolia</i>	X	X	X	425,00 €	589,00 €	X	X	X	X	X	X	X
	<i>Fagus sylvatica</i>	14,20 €	55,00 €	X	322,00 €	446,00 €	522,00 €	X	X	X	X	X	X
	<i>Fagus sylvatica v kultivare⁴⁾</i>	X	X	X	336,00 €	505,00 €	544,00 €	X	X	X	X	X	X
	<i>Ficus carica</i>	22,00 €	95,00 €	X	318,00 €	398,00 €	X	X	X	X	X	X	X
	<i>Fraxinus americana</i>	X	X	X	268,00 €	306,00 €	348,00 €	X	388,00 €	452,00 €	680,00 €	X	X
	<i>Fraxinus americana v kultivare⁴⁾</i>	X	X	X	268,00 €	306,00 €	348,00 €	X	388,00 €	452,00 €	680,00 €	X	X
	<i>Fraxinus angustifolia</i>	18,00 €	45,00 €	X	270,00 €	310,00 €	360,00 €	X	390,00 €	460,00 €	705,00 €	X	X
	<i>Fraxinus angustifolia v kultivare⁴⁾</i>	X	X	X	270,00 €	310,00 €	360,00 €	X	390,00 €	460,00 €	705,00 €	X	X
	<i>Fraxinus excelsior</i>	14,00 €	45,00 €	X	252,00 €	298,00 €	326,00 €	X	368,00 €	442,00 €	680,00 €	X	X
	<i>Fraxinus excelsior v kultivare⁴⁾</i>	X	X	X	252,00 €	298,00 €	326,00 €	X	368,00 €	442,00 €	680,00 €	X	X
	<i>Fraxinus ornus</i>	X	X	X	276,00 €	302,00 €	X	X	X	X	X	X	X
	<i>Fraxinus ornus v kultivare⁴⁾</i>	X	X	X	278,00 €	310,00 €	X	X	X	X	X	X	X
	<i>Fraxinus pennsylvanica</i>	X	X	X	268,00 €	306,00 €	348,00 €	X	388,00 €	452,00 €	680,00 €	X	X
	<i>Fraxinus pennsylvanica v kultivare⁴⁾</i>	X	X	X	268,00 €	306,00 €	348,00 €	X	388,00 €	452,00 €	680,00 €	X	X
	<i>Gleditsia triacanthos</i>	X	X	X	322,00 €	366,00 €	405,00 €	X	466,00 €	X	X	X	X
	<i>Gleditsia triacanthos 'Skyline'</i>	X	X	X	328,00 €	370,00 €	412,00 €	490,00 €	501,00 €	X	X	X	X
	<i>Gleditsia triacanthos 'Streetkeeper'</i>	X	X	X	328,00 €	370,00 €	412,00 €	X	501,00 €	X	X	X	X
	<i>Gleditsia triacanthos 'Sunburst'</i>	X	X	X	328,00 €	370,00 €	412,00 €	X	501,00 €	X	X	X	X
	<i>Gleditsia triacanthos v kultivare⁴⁾</i>	X	X	X	328,00 €	370,00 €	412,00 €	X	501,00 €	X	X	X	X
	<i>Gymnocladus dioica</i>	X	X	X	340,00 €	392,00 €	X	X	X	X	X	X	X
	<i>Hibiscus syriacus v kultivare⁴⁾</i>	X	X	X	288,00 €	325,00 €	X	X	X	X	X	X	X
	<i>Ilex aquifolium</i>	X	X	X	425,00 €								

PRÍLOHA Č. 1: Uchádzač A - STROMY

5.4. Rastlinný materiál
– stromy

Juglans nigra	19,50 €	X	X	292,00 €	344,00 €	X	X	X	X	X	X	X
Juglans regia	21,00 €	X	X	266,00 €	318,00 €	X	X	X	X	X	X	X
Koelreuteria paniculata	X	X	X	298,00 €	365,00 €	422,00 €	490,00 €	X	X	X	X	X
Koelreuteria paniculata 'Fastigiata'	X	X	X	328,00 €	405,00 €	498,00 €	556,00 €	X	X	X	X	X
Koelreuteria paniculata v kultivare ⁴⁾	X	X	99,00 €	328,00 €	405,00 €	498,00 €	556,00 €	X	X	X	X	X
Laburnum anagyroides	X	X	X	360,00 €	435,00 €	X	X	X	X	X	X	X
Liquidambar styraciflua	X	X	109,00 €	238,00 €	305,00 €	398,00 €	425,00 €	586,00 €	720,00 €	X	X	X
Liquidambar styraciflua 'Worplesdon'	X	X	109,00 €	238,00 €	305,00 €	398,00 €	425,00 €	586,00 €	720,00 €	X	X	X
Liquidambar styraciflua v kultivare ⁴⁾	X	X	109,00 €	238,00 €	305,00 €	398,00 €	425,00 €	586,00 €	720,00 €	X	X	X
Liriodendron tulipifera	X	X	X	268,00 €	342,00 €	X	X	X	X	X	X	X
Maclura pomifera	X	X	X	310,00 €	397,00 €	X	X	X	X	X	X	X
Magnolia grandiflora	X	X	X	382,00 €	498,00 €	X	X	X	X	X	X	X
Magnolia kobus	X	X	X	259,00 €	360,00 €	X	X	X	X	X	X	X
Magnolia soulangeana	X	X	X	282,00 €	349,00 €	X	X	X	X	X	X	X
Magnolia sp. v kultivare ⁴⁾	X	X	169,00 €	282,00 €	349,00 €	X	X	X	X	X	X	X
Malus 'Adirondack'	X	X	X	298,00 €	357,00 €	X	X	X	X	X	X	X
Malus 'Evereste'	X	X	X	298,00 €	357,00 €	X	X	X	X	X	X	X
Malus 'Golden Hornet'	X	X	X	298,00 €	357,00 €	X	X	X	X	X	X	X
Malus 'Royal beauty'	X	X	X	298,00 €	357,00 €	X	X	X	X	X	X	X
Malus 'Royalty'	X	X	X	298,00 €	357,00 €	X	X	X	X	X	X	X
Malus baccata	X	X	X	305,00 €	385,00 €	X	X	X	X	X	X	X
Malus domestica	18,50 €	35,00 €	X	305,00 €	385,00 €	X	X	X	X	X	X	X
Malus purpurea 'Lemoinei'	X	X	X	298,00 €	357,00 €	X	X	X	X	X	X	X
Malus trilobata	X	X	X	298,00 €	357,00 €	452,00 €	X	X	X	X	X	X
Malus tschonoskii	X	X	X	298,00 €	357,00 €	X	X	X	X	X	X	X
Malus sp. v kultivare ⁴⁾	X	X	X	298,00 €	357,00 €	X	X	X	X	X	X	X
Mespilus germanica	X	75,00 €	X	348,00 €	488,00 €	X	X	X	X	X	X	X
Morus alba	26,00 €	55,00 €	X	279,00 €	318,00 €	366,00 €	X	X	X	X	X	X
Morus alba v kultivare ⁴⁾	X	X	X	279,00 €	318,00 €	366,00 €	X	X	X	X	X	X
Morus nigra	28,00 €	55,00 €	X	286,00 €	330,00 €	408,00 €	X	X	X	X	X	X
Ostrya carpinifolia	X	X	X	366,00 €	415,00 €	X	X	X	X	X	X	X
Parotia persica v kultivare ⁴⁾	X	75,00 €	109,00 €	398,00 €	445,00 €	509,00 €	X	X	X	X	X	X
Paulownia tomentosa	X	X	X	218,00 €	288,00 €	342,00 €	X	X	X	X	X	X
Platanus x acerifolia	X	X	99,00 €	218,00 €	288,00 €	342,00 €	370,00 €	440,00 €	563,00 €	982,00 €	1 050,00 €	1 200,00 €
Platanus x acerifolia 'Huissen'	X	X	X	218,00 €	288,00 €	342,00 €	X	440,00 €	563,00 €	982,00 €	1 050,00 €	1 200,00 €
Platanus x acerifolia 'Pyramidalis'	X	X	X	218,00 €	288,00 €	342,00 €	370,00 €	X	X	X	X	X
Platanus x acerifolia 'Tremonia'	X	X	X	225,00 €	298,00 €	360,00 €	X	440,00 €	563,00 €	982,00 €	1 050,00 €	1 050,00 €
Platanus x acerifolia v kultivare ⁴⁾	X	X	99,00 €	225,00 €	298,00 €	360,00 €	395,00 €	X	X	X	X	X
Populus alba	12,00 €	35,00 €	X	198,00 €	245,00 €	288,00 €	X	X	X	X	X	X
Populus alba v kultivare ⁴⁾	X	X	X	198,00 €	245,00 €	288,00 €	X	X	X	X	X	X
Populus balsamifera	X	X	X	206,00 €	255,00 €	305,00 €	X	X	X	X	X	X
Populus x canadensis	X	X	X	206,00 €	255,00 €	305,00 €	X	X	X	X	X	X
Populus x canadensis v kultivare ⁴⁾	X	X	X	206,00 €	255,00 €	305,00 €	X	X	X	X	X	X
Populus x canescens	X	X	X	206,00 €	255,00 €	305,00 €	X	X	X	X	X	X
Populus x canescens v kultivare ⁴⁾	X	X	X	206,00 €	255,00 €	305,00 €	X	X	X	X	X	X
Populus nigra	16,00 €	30,00 €	X	218,00 €	260,00 €	321,00 €	X	X	X	X	X	X
Populus nigra 'Italica'	20,00 €	30,00 €	X	206,00 €	255,00 €	305,00 €	X	X	X	X	X	X
Populus nigra v kultivare ⁴⁾	20,00 €	30,00 €	X	206,00 €	255,00 €	305,00 €	X	X	X	X	X	X
Populus simonii	X	X	X	218,00 €	260,00 €	321,00 €	X	X	X	X	X	X
Populus tremula	20,00 €	30,00 €	X	206,00 €	255,00 €	305,00 €	X	X	X	X	X	X
Populus tremula v kultivare ⁴⁾	X	X	X	206,00 €	255,00 €	305,00 €	X	X	X	X	X	X
Prunus armeniaca	16,00 €	35,00 €	X	322,00 €	445,00 €	X	X	X	X	X	X	X
Prunus avium	16,00 €	35,00 €	X	278,00 €	348,00 €	X	X	X	X	X	X	X
Prunus avium 'Plena'	X	X	X	268,00 €	348,00 €	392,00 €	415,00 €	X	X	X	X	X
Prunus cerasifera 'Nigra'	X	X	X	306,00 €	385,00 €	X	X	X	X	X	X	X
Prunus domestica	16,00 €	35,00 €	X	310,00 €	402,00 €	X	X	X	X	X	X	X
Prunus domestica ssp. Syriaca	X	X	X	310,00 €	402,00 €	X	X	X	X	X	X	X
Prunus fruticosa 'Globosa'	X	X	X	248,00 €	306,00 €	X	X	X	X	X	X	X
Prunus hybrida 'Accolade'	X	X	X	248,00 €	306,00 €	X	X	X	X	X	X	X
Prunus padus	12,00 €	75,00 €	X	248,00 €	306,00 €	X	X	X	X	X	X	X
Prunus padus v kultivare ⁴⁾	X	75,00 €	X	248,00 €	306,00 €	X	X	X	X	X	X	X
Prunus persica Magnifica	X	75,00 €	X	322,00 €	445,00 €	X	X	X	X	X	X	X
Prunus sargentii	X	X	X	248,00 €	306,00 €	X	X	X	X	X	X	X
Prunus sargentii 'Rancho'	X	X	X	248,00 €	306,00 €	X	X	X	X	X	X	X
Prunus sargentii v kultivare ⁴⁾	X	X	X	248,00 €	306,00 €	X	X	X	X	X	X	X
Prunus serrulata	X	X	X	221,00 €	283,00 €	X	X	X	X	X	X	X
Prunus serrulata 'Amanogawa'	X	75,00 €	99,00 €	221,00 €	283,00 €	X	X	X	X	X	X	X
Prunus serrulata 'Kanzan'	X	X	X	221,00 €	283,00 €	315,00 €	X	X	X	X	X	X
Prunus serrulata 'Royal Burgundy'	X	X	X	225,00 €	285,00 €	X	X	X	X	X	X	X
Prunus serrulata 'Sunset Boulevard'	X	X	X	250,00 €	305,00 €	X	X	X	X	X	X	X
Prunus x schmittii	X	X	99,00 €	248,00 €	306,00 €	X	X	X	X	X	X	X
Prunus subhirtella 'Autumnalis Rosea'	X	X	99,00 €	248,00 €	306,00 €	318,00 €	X	X	X	X	X	X
Prunus subhirtella 'Fukubana'	X	X	99,00 €	248,00 €	306,00 €	318,00 €	X	X	X	X	X	X
Prunus x yedoensis	X	X	X	248,00 €	306,00 €	X	X	X	X	X	X	X
Prunus sp. v kultivare ⁴⁾	X	X	99,00 €	248,00 €	306,00 €	318,00 €	X	X	X	X	X	X
Pterocarya fraxinifolia	X	X	99,00 €	266,00 €	368,00 €	X	X	X	X	X	X	X
Pyrus calleryana 'Chanticleer'	X	X	X	220,00 €	268,00 €	345,00 €	X	422,00 €	584,00 €	674,00 €	X	X
Pyrus calleryana v kultivare ⁴⁾	X	X	X	220,00 €	268,00 €	345,00 €	X	422,00 €	584,00 €	674,00 €	X	X
Pyrus communis	16,00 €	50,00 €	X	254,00 €	322,00 €	X	X	X	X	X	X	X
Pyrus communis 'Beech Hill'	X	X	X	254,00 €	322,00 €	345,00 €	X	X	X	X	X	X
Prunus sp. v kultivare ⁴⁾	X	X	X	254,00 €	322,00 €	345,00 €	X	X	X	X	X	X
Quercus cerris	18,50 €	50,00 €	X	266,00 €	348,00 €	398,00 €	X	446,00 €	535,00 €	780,00 €	X	X
Quercus cerris v kultivare ⁴⁾	X	X	X	266,00 €	348,00 €	398,00 €	X	446,00 €	535,00 €	780,00 €	X	X
Quercus coccinea	X	X	X	266,00 €	348,00 €	398,00 €	X	446,00 €	535,00 €	780,00 €	X	X
Quercus frainetto	18,50 €	50,00 €	X	282,00 €	360,00 €	440,00 €	X	532,00 €	590,00 €	825,00 €	X	X
Quercus robur	16,00 €	50,00 €	X	242,00 €	298,00 €	365,00 €	X	460,00 €	575,00 €	765,00 €	X	X
Quercus robur v kultivare ⁴⁾	X	X	X	242,00 €	298,00 €	365,00 €	X	460,00 €	575,00 €	765,00 €	X	X
Quercus rubra	X	X	X	266,00 €	348,00 €	398,00 €	X	446,00 €	535,00 €	780,00 €	X	X
Quercus sp.	16,00 €	50,00 €	X	242,00 €	298,00 €	365,00 €	X	460,00 €	575,00 €	765,00 €	X	X
Quercus sp. v kultivare ⁴⁾	X	X	X	242,00 €	298,00 €	365,00 €	X	460,00 €	575,00 €	765,00 €	X	X
Robinia hispida v kultivare ⁴⁾	X	X	X	255,00 €	306,00 €	394,00 €	X	X	X	X	X	X
Robinia x margaretta v kultivare ⁴⁾	X	X	X	255,00 €	306,00 €	394,00 €	X	X	X	X	X	X
Robinia pseudoacacia 'Frisia'	X	X	X	240,00 €	298,00 €	362,00 €	X	X	X	X	X	X
Robinia pseudoacacia v kultivare ⁴⁾	X	X	X	240,00 €	298,00 €	362,00 €	X	X	X	X	X	X
Salix alba	8,00 €	27,00 €	X	198,00 €	248,00 €	X	X	X	X	X	X	X
Salix alba v kultivare ⁴⁾	X	X	X	198,00 €	248,00 €	X	X	X	X	X	X	X
Salix caprea	8,00 €	27,00 €	X	198,00 €	248,00 €	X	X	X	X	X	X	X
Salix sp. v kultivare ⁴⁾	X	X	X	198,00 €	248,00 €	X	X	X	X	X	X	X
Sophora japonica	X	X	X	306,00 €	397,00 €	445,00 €	490,00 €	566,00 €	725,00 €	865,00 €	800,00 €	990,00 €
Sophora japonica v kultivare ⁴⁾	X	X	X	306,00 €	397,00 €	445,00 €	490,00 €	566,00 €	725,00 €	865,00 €	800,00 €	990,00 €
Sorbus aria	16,00 €	30,00 €	X	366,00 €	428,00 €	X	X	X	X	X	X	X
Sorbus aria v kultivare ⁴⁾	X	X	X	366,00 €	428,00 €	X	X	X	X	X	X	X
Sorbus aucuparia	12,00 €	30,00 €	X	265,00 €	306,00 €	X	X	X	X	X	X	X

PRÍLOHA Č. 1: Uchádzač A - STROMY

	<i>Sorbus aucuparia v kultivare</i> ⁴⁾	X	X	X	265,00 €	306,00 €	X	X	X	X	X	X	X
	<i>Sorbus domestica</i>	26,00 €	30,00 €	X	382,00 €	452,00 €	X	X	X	X	X	X	X
	<i>Sorbus intermedia</i>	X	X	X	366,00 €	428,00 €	X	X	X	X	X	X	X
	<i>Sorbus torminalis</i>	25,00 €	30,00 €	X	366,00 €	428,00 €	X	X	X	X	X	X	X
	<i>Tilia americana v kultivare</i> ⁴⁾	X	X	X	253,00 €	297,00 €	344,00 €	X	422,00 €	X	X	X	X
	<i>Tilia cordata</i>	12,00 €	29,00 €	X	266,00 €	306,00 €	352,00 €	X	445,00 €	688,00 €	798,00 €	1 050,00 €	1 200,00 €
	<i>Tilia cordata 'Greenspire'</i>	X	X	X	266,00 €	306,00 €	352,00 €	X	445,00 €	688,00 €	798,00 €	1 050,00 €	1 200,00 €
	<i>Tilia cordata 'Rancho'</i>	X	X	X	268,00 €	310,00 €	360,00 €	X	448,00 €	X	X	X	X
	<i>Tilia cordata v kultivare</i> ⁴⁾	X	X	X	266,00 €	306,00 €	352,00 €	X	445,00 €	X	X	X	X
	<i>Tilia euchlora</i>	X	X	X	253,00 €	297,00 €	344,00 €	X	422,00 €	X	X	X	X
	<i>Tilia x europaea</i>	X	X	X	253,00 €	297,00 €	344,00 €	X	422,00 €	X	X	X	X
	<i>Tilia x europaea v kultivare</i> ⁴⁾	X	X	X	253,00 €	297,00 €	344,00 €	X	422,00 €	X	X	X	X
	<i>Tilia heterophylla v kultivare</i> ⁴⁾	X	X	X	253,00 €	297,00 €	344,00 €	X	422,00 €	X	X	X	X
	<i>Tilia platyphyllos</i>	X	X	X	253,00 €	297,00 €	344,00 €	X	422,00 €	X	X	X	X
	<i>Tilia platyphyllos v kultivare</i> ⁴⁾	X	X	X	253,00 €	297,00 €	344,00 €	X	422,00 €	X	X	X	X
	<i>Tilia tomentosa</i>	12,00 €	31,00 €	X	253,00 €	297,00 €	344,00 €	X	422,00 €	X	X	X	X
	<i>Tilia tomentosa v kultivare</i> ⁴⁾	X	X	X	253,00 €	297,00 €	344,00 €	X	422,00 €	X	X	X	X
	<i>Ulmus glabra</i>	10,00 €	31,00 €	X	226,00 €	292,00 €	348,00 €	X	X	X	X	X	X
	<i>Ulmus hollandica v kultivare</i> ⁴⁾	X	X	X	216,00 €	268,00 €	325,00 €	X	X	X	X	X	X
	<i>Ulmus laevis</i>	11,00 €	31,00 €	X	216,00 €	268,00 €	325,00 €	X	X	X	X	X	X
	<i>Ulmus minor</i>	11,00 €	31,00 €	X	216,00 €	268,00 €	325,00 €	X	X	X	X	X	X
	<i>Ulmus x resista v kultivare</i> ⁴⁾	X	X	X	228,00 €	281,00 €	355,00 €	390,00 €	442,00 €	563,00 €	738,00 €	X	X
	<i>Zelkova carpinifolia</i>	X	X	X	268,00 €	305,00 €	382,00 €	X	X	X	X	X	X
	<i>Zelkova serrata</i>	X	X	X	268,00 €	305,00 €	382,00 €	X	X	X	X	X	X
	<i>Zelkova serrata v kultivare</i> ⁴⁾	X	X	X	268,00 €	305,00 €	382,00 €	X	X	X	X	X	X
	IHLIČNATÉ DRUHY DREVÍN:												
5.4. Rastlinný materiál - stromy	<i>Abies alba</i>	X	75,00 €	X	X	X	X	X	X	X	X	X	X
	<i>Abies concolor</i>	X	75,00 €	X	X	X	X	X	X	X	X	X	X
	<i>Cedrus atlantica</i>	X	75,00 €	X	X	X	X	X	X	X	X	X	X
	<i>Cedrus atlantica 'Albospica'</i>	X	75,00 €	X	X	X	X	X	X	X	X	X	X
	<i>Cedrus deodara</i>	X	75,00 €	X	X	X	X	X	X	X	X	X	X
	<i>Cedrus libani</i>	X	75,00 €	X	X	X	X	X	X	X	X	X	X
	<i>Ginkgo biloba</i>	X	X	X	278,00 €	347,00 €	468,00 €	X	X	X	X	X	X
	<i>Ginkgo biloba 'Fastigiata'</i>	X	X	X	368,00 €	445,00 €	565,00 €	580,00 €	662,00 €	X	X	X	X
	<i>Ginkgo biloba v kultivare</i> ⁴⁾	X	X	X	368,00 €	445,00 €	565,00 €	580,00 €	662,00 €	X	X	X	X
	<i>Juniperus communis</i>	X	59,00 €	X	X	X	X	X	X	X	X	X	X
	<i>Larix decidua</i>	X	59,00 €	X	X	X	X	X	X	X	X	X	X
	<i>Larix occidentalis</i>	X	59,00 €	X	X	X	X	X	X	X	X	X	X
	<i>Metasequoia glyptostroboides</i>	X	75,00 €	X	X	X	X	X	X	X	X	X	X
	<i>Picea abies</i>	X	45,00 €	X	X	X	X	X	X	X	X	X	X
	<i>Picea pungens</i>	X	55,00 €	X	X	X	X	X	X	X	X	X	X
	<i>Pinus nigra</i>	X	55,00 €	X	X	X	X	X	X	X	X	X	X
	<i>Pinus ponderosa</i>	X	57,00 €	X	X	X	X	X	X	X	X	X	X
	<i>Pinus strobus</i>	X	65,00 €	X	X	X	X	X	X	X	X	X	X
	<i>Pinus sylvestris</i>	X	55,00 €	X	X	X	X	X	X	X	X	X	X
	<i>Pinus wallichiana</i>	X	75,00 €	X	X	X	X	X	X	X	X	X	X
	<i>Pinus sp. v kultivare</i> ⁴⁾	X	97,00 €	X	X	X	X	X	X	X	X	X	X
	<i>Taxus baccata</i>	X	79,00 €	X	X	X	X	X	X	X	X	X	X
<i>Taxus baccata 'Fastigiata'</i>	X	99,00 €	X	X	X	X	X	X	X	X	X	X	

Priemerná cena za sadenicu konkrétnej kategórie použitá pre jednotkovú cenu položiek 5.4.1. až 5.4.11. k výpočtu CENY UVEDENEJ UCHÁDZAČOM

15,46 €	60,03 €	104,77 €	303,11 €	352,54 €	420,26 €	526,13 €	687,81 €	772,33 €	978,57 €	1 118,57 €
---------	---------	----------	----------	----------	----------	----------	----------	----------	----------	------------

Vysvetlivky k indexom:

- 1) Stromy I. kategórie s výškou od bázy po vrchol koruny do 150 cm a s obvodom kmeňa do 8 cm (musia byť splnené oba parametre)
- 2) Stromy I. kategórie s výškou od bázy po vrchol koruny 150-300 cm alebo s obvodom kmeňa 8-14 cm (musí byť splnený jeden parameter, ten väčší)
- 3) Stromy I. kategórie s rastovou formou listnaté viacmenné s výškou od bázy po vrchol koruny 250-300 cm
- 4) Kultivary dreviny okrem uvedených vyššie, ak sú uvedené

X - políčko nevyplňať

PRÍLOHA Č. 1: Uchádzač A - POLOŽKY

Kategória položiek	Podkategória	Číslo položky	Názov položky	Popis položky	Merná jednotka	Jedn. cena bez DPH	Jedn. cena s DPH	Množstvo / rok ³⁾	Množstvo / 4 roky ²⁾	Suma / rok ³⁾ bez DPH	Suma / rok ³⁾ s DPH	Suma / 4 roky ⁴⁾ bez DPH	Suma / 4 roky ⁴⁾ s DPH
1. Údržba a zakladanie plôch zelene	1.1. Údržba plôch zelene	1.1.1.	Kosenie parterového trávnik	Kosenie parterového trávnik so zhrabaním, vyzbieraním rozptýleného odpadu z kosenej plochy, naložením odpadu na dopravný prostriedok, odvozom na miesto zhodnotenia/zneškodnenia odpadu a so zložením.	m ²	0,05 €	0,06 €	1 200 000,00	4 800 000,00	60 000,00 €	73 800,00 €	240 000,00 €	295 200,00 €
		1.1.2.	Kosenie parkového trávnik	Kosenie parkového trávnik so zhrabaním, vyzbieraním rozptýleného odpadu z kosenej plochy, naložením odpadu na dopravný prostriedok, odvozom na miesto zhodnotenia/zneškodnenia odpadu a so zložením.	m ²	0,05 €	0,06 €	7 000 000,00	28 000 000,00	350 000,00 €	430 500,00 €	1 400 000,00 €	1 722 000,00 €
		1.1.3.	Kosenie trávniko-bylinného spoločenstva	Kosenie trávniko-bylinného spoločenstva so zhrabaním, vyzbieraním rozptýleného odpadu z kosenej plochy, naložením odpadu na dopravný prostriedok, odvozom na miesto zhodnotenia/zneškodnenia odpadu a so zložením.	m ²	0,05 €	0,06 €	1 160 000,00	4 640 000,00	58 000,00 €	71 340,00 €	232 000,00 €	285 360,00 €
		1.1.4.	Odstránenie ruderálneho porastu	Odstránenie ruderálneho porastu so zhrabaním, vyzbieraním rozptýleného odpadu z kosenej plochy, naložením odpadu na dopravný prostriedok, odvozom na miesto zhodnotenia/zneškodnenia odpadu a so zložením.	m ²	0,20 €	0,25 €	250 000,00	1 000 000,00	50 000,00 €	61 500,00 €	200 000,00 €	246 000,00 €
		1.1.5.	Jarné a jesenné čistenie pozemkov	Čistenie pozemkov, zber lístia z trávnych plôch, vyhrabanie lístia a vyfúkanie lístia z krov, živých plotov a iných plôch zelene podľa zadania, so zhrabaním, naložením listovej opadanky, biologicky rozložiteľného odpadu zo zelene a ostatného odpadu na dopravný prostriedok, s odvozom na miesto zhodnotenia/zneškodnenia odpadu a so zložením.	m ²	0,04 €	0,05 €	4 580 000,00	18 320 000,00	183 200,00 €	225 336,00 €	732 800,00 €	901 344,00 €
		1.1.6.	Ručné hrabanie trávnik	Ručné hrabanie trávnik s naložením odpadu na dopravný prostriedok, s odvozom na miesto zhodnotenia/zneškodnenia odpadu a so zložením.	m ²	0,10 €	0,12 €	60 000,00	240 000,00	6 000,00 €	7 380,00 €	24 000,00 €	29 520,00 €
		1.1.7.	Vertikutácia trávnik	Vertikutácia (prezatie) trávnik s odstránením vyrezaných častí, naložením biologicky rozložiteľného odpadu zo zelene odpadu na dopravný prostriedok, s odvozom na miesto zhodnotenia/zneškodnenia odpadu a so zložením.	m ²	0,08 €	0,09 €	20 000,00	80 000,00	1 500,00 €	1 845,00 €	6 000,00 €	7 380,00 €
		1.1.8.	Aerifikácia trávnik	Aerifikácia (prevzdušnenie) trávnik s odstránením vyrezaných častí, naložením biologicky rozložiteľného odpadu zo zelene odpadu na dopravný prostriedok, s odvozom na miesto zhodnotenia/zneškodnenia odpadu a so zložením.	m ²	0,08 €	0,09 €	10 000,00	40 000,00	750,00 €	922,50 €	3 000,00 €	3 690,00 €
		1.1.9.	Čistenie spevnených plôch	Čistenie spevnených plôch (zametanie) a mechanické odstránenie burín zo škár v spevnených plôchách.	m ²	0,25 €	0,31 €	50 000,00	200 000,00	12 500,00 €	15 375,00 €	50 000,00 €	61 500,00 €
		1.1.10.	Vyzbieranie rozptýleného odpadu	Vyzbieranie rozptýleného odpadu s naložením na dopravný prostriedok.	m ²	0,01 €	0,01 €	2 500 000,00	10 000 000,00	25 000,00 €	30 750,00 €	100 000,00 €	123 000,00 €
	1.1.11.	Výštkanie náletov	Výštkanie náletov z krov alebo spevnených plôch s odpratáním.	m ²	1,00 €	1,23 €	10 000,00	40 000,00	10 000,00 €	12 300,00 €	40 000,00 €	49 200,00 €	
	1.2. Zakladanie plôch zelene	1.2.1.	Založenie trávnik výševom	Založenie trávnik výševom bez prípravy stanovišťa v rovine alebo na svahu.	m ²	1,00 €	1,23 €	10 000,00	40 000,00	10 000,00 €	12 300,00 €	40 000,00 €	49 200,00 €
		1.2.2.	Založenie trávnik uložením trávneho koberca	Založenie trávnik uložením trávneho koberca bez prípravy stanovišťa v rovine alebo na svahu.	m ²	3,50 €	4,31 €	10 000,00	40 000,00	35 000,00 €	43 050,00 €	140 000,00 €	172 200,00 €
		1.2.3.	Založenie trávniko-bylinného spoločenstva (kvitnúca lúka)	Založenie trávniko-bylinného spoločenstva (kvitnúca lúka) bez prípravy stanovišťa v rovine alebo na svahu.	m ²	1,00 €	1,23 €	5 000,00	20 000,00	5 000,00 €	6 150,00 €	20 000,00 €	24 600,00 €
	2.1. Rez krov	2.1.1.	Udržiaci a zmladzovací rez krov alebo ruží s výškou do 3 m	Udržiaci a zmladzovací rez krov alebo ruží s výškou do 3 m s odpratáním na vzdialenosť do 25 m.	m ²	1,50 €	1,85 €	1600,00	6 400,00	2 400,00 €	2 952,00 €	9 600,00 €	11 808,00 €
		2.1.2.	Udržiaci a zmladzovací rez krov alebo ruží s výškou nad 3 m	Udržiaci a zmladzovací rez krov alebo ruží s výškou nad 3 m s odpratáním na vzdialenosť do 25 m.	m ²	5,40 €	6,64 €	800,00	3 200,00	4 320,00 €	5 313,60 €	17 280,00 €	21 254,40 €
		2.1.3.	Tvarovací rez živého plotu s výškou do 1 m	Tvarovací rez živého plotu s výškou do 1 m s odpratáním na vzdialenosť do 25 m.	bm	2,00 €	2,46 €	16000,00	64 000,00	32 000,00 €	39 360,00 €	128 000,00 €	157 440,00 €
		2.1.4.	Tvarovací rez živého plotu s výškou do 2 m	Tvarovací rez živého plotu s výškou do 2 m s odpratáním na vzdialenosť do 25 m.	bm	16,00 €	19,68 €	400,00	1 600,00	6 400,00 €	7 872,00 €	25 600,00 €	31 488,00 €
		2.1.5.	Tvarovací rez živého plotu s výškou do 3 m	Tvarovací rez živého plotu s výškou do 3 m s odpratáním na vzdialenosť do 25 m.	bm	22,00 €	27,06 €	200,00	800,00	4 400,00 €	5 412,00 €	17 600,00 €	21 648,00 €
		2.1.6.	Špeciálne zásahy na krov	Špeciálne zásahy na dlhodobu neudržiavaných živých plotoch alebo skupinách krov.	hod.	25,00 €	30,75 €	500,00	2 000,00	12 500,00 €	15 375,00 €	50 000,00 €	61 500,00 €
2.2. Rez sadenic	2.2.1.	Komparatívny rez viacročných sadenic	Rez viacročných sadenic drevin realizovaný pri výsadbe, bezprostredne po výsadbe alebo presadení.	ks	14,00 €	17,22 €	630,00	2 520,00	8 820,00 €	10 848,60 €	35 280,00 €	43 394,40 €	
	2.2.2.	Výchovný rez viacročných sadenic	Rez viacročných sadenic drevin realizovaný v prvých rokoch po výsadbe.	ks	14,00 €	17,22 €	1200,00	4 800,00	16 800,00 €	20 664,00 €	67 200,00 €	82 656,00 €	
2.3. Rez stromov	2.3.1.	Rez stromov s výškou do 5 m	Rez stromov s výškou do 5 m použitím vysokozdvížnej plošiny alebo stromolezeckých prác s odpratáním na vzdialenosť do 25 m.	ks	16,00 €	19,68 €	200,00	800,00	3 200,00 €	3 936,00 €	12 800,00 €	15 744,00 €	
	2.3.2.	Rez stromov s výškou od 5 m do 10 m	Rez stromov s výškou od 5 m do 10 m použitím vysokozdvížnej plošiny alebo stromolezeckých prác s odpratáním na vzdialenosť do 25 m.	ks	55,00 €	67,65 €	700,00	2 800,00	38 500,00 €	47 355,00 €	154 000,00 €	189 420,00 €	
	2.3.3.	Rez stromov s výškou od 10 m do 15 m	Rez stromov s výškou od 10 m do 15 m použitím vysokozdvížnej plošiny alebo stromolezeckých prác s odpratáním na vzdialenosť do 25 m.	ks	75,00 €	92,25 €	550,00	2 200,00	41 250,00 €	50 737,50 €	165 000,00 €	202 950,00 €	
	2.3.4.	Rez stromov s výškou od 15 m do 20 m	Rez stromov s výškou od 15 m do 20 m použitím vysokozdvížnej plošiny alebo stromolezeckých prác s odpratáním na vzdialenosť do 25 m.	ks	105,00 €	129,15 €	260,00	1 040,00	27 300,00 €	33 579,00 €	109 200,00 €	134 316,00 €	
	2.3.5.	Rez stromov s výškou nad 20 m	Rez stromov s výškou nad 20 m použitím vysokozdvížnej plošiny alebo stromolezeckých prác s odpratáním na vzdialenosť do 25 m.	ks	155,00 €	190,65 €	230,00	920,00	35 650,00 €	43 849,50 €	142 600,00 €	175 398,00 €	
	2.3.6.	Zosadzovací rez stromov s výškou do 10 m	Zosadzovací rez stromov s výškou do 10 m použitím vysokozdvížnej plošiny alebo stromolezeckých prác s odpratáním na vzdialenosť do 25 m.	ks	82,50 €	101,48 €	10,00	40,00	825,00 €	1 014,75 €	3 300,00 €	4 059,00 €	
	2.3.7.	Zosadzovací rez stromov s výškou od 10 m do 15 m	Zosadzovací rez stromov s výškou od 10 m do 15 m použitím vysokozdvížnej plošiny alebo stromolezeckých prác s odpratáním na vzdialenosť do 25 m.	ks	112,50 €	138,38 €	30,00	120,00	3 375,00 €	4 151,25 €	13 500,00 €	16 605,00 €	

2. Údržba drevín	2.3.8.	Zosadzovací rez stromov s výškou od 15 m do 20 m	Zosadzovací rez stromov s výškou od 15 m do 20 m použitím vysokozdvížnej plošiny alebo stromalezeckých prác s odpratáním na vzdialenosť do 25 m.	ks	157,50 €	193,73 €	10,00	40,00	1 575,00 €	1 937,25 €	6 300,00 €	7 749,00 €
	2.3.9.	Zosadzovací rez stromov s výškou nad 20 m	Zosadzovací rez stromov s výškou nad 20 m použitím vysokozdvížnej plošiny alebo stromalezeckých prác s odpratáním na vzdialenosť do 25 m.	ks	232,50 €	285,98 €	5,00	20,00	1 162,50 €	1 429,88 €	4 650,00 €	5 719,50 €
	2.4.1.	Výrub krov a odstránenie nevhodných drevín	Výrub krov a odstránenie nevhodných drevín bez odstránenia pňa s odpratáním na vzdialenosť do 25 m.	m ²	5,00 €	6,15 €	300,00	1 200,00	1 500,00 €	1 845,00 €	6 000,00 €	7 380,00 €
	2.4.2.	Výrub stromu s priemerom kmeňa do 100 mm	Výrub stromu s priemerom kmeňa do 100 mm (alebo obvodom kmeňa do 300 mm) bez odstránenia pňa s odpratáním na vzdialenosť do 25 m.	ks	52,14 €	64,13 €	50,00	200,00	2 607,00 €	3 206,61 €	10 428,00 €	12 826,44 €
	2.4.3.	Výrub stromu s priemerom kmeňa od 100 mm do 300 mm	Výrub stromu s priemerom kmeňa od 100 mm do 300 mm (s obvodom kmeňa od 300 mm do 950 mm) bez odstránenia pňa s odpratáním na vzdialenosť do 25 m.	ks	158,00 €	194,34 €	50,00	200,00	7 900,00 €	9 717,00 €	31 600,00 €	38 868,00 €
	2.4.4.	Výrub stromu s priemerom kmeňa od 300 mm do 400 mm	Výrub stromu s priemerom kmeňa od 300 mm do 400 mm (alebo s obvodom kmeňa od 950 mm do 1250 mm) bez odstránenia pňa s odpratáním na vzdialenosť do 25 m.	ks	220,00 €	270,60 €	100,00	400,00	22 000,00 €	27 060,00 €	88 000,00 €	108 240,00 €
	2.4.5.	Výrub stromu s priemerom kmeňa od 400 mm do 500 mm	Výrub stromu s priemerom kmeňa od 400 mm do 500 mm (alebo s obvodom kmeňa od 1250 mm do 1570 mm) bez odstránenia pňa s odpratáním na vzdialenosť do 25 m.	ks	300,00 €	369,00 €	200,00	800,00	60 000,00 €	73 800,00 €	240 000,00 €	295 200,00 €
	2.4.6.	Výrub stromu s priemerom kmeňa od 500 mm do 600 mm	Výrub stromu s priemerom kmeňa od 500 mm do 600 mm (alebo s obvodom kmeňa od 1570 mm do 1880 mm) bez odstránenia pňa s odpratáním na vzdialenosť do 25 m.	ks	450,00 €	553,50 €	200,00	800,00	90 000,00 €	110 700,00 €	360 000,00 €	442 800,00 €
	2.4.7.	Výrub stromu s priemerom kmeňa od 600 mm do 700 mm	Výrub stromu s priemerom kmeňa od 600 mm do 700 mm (alebo s obvodom kmeňa od 1880 mm do 2200 mm) bez odstránenia pňa s odpratáním na vzdialenosť do 25 m.	ks	610,00 €	750,30 €	50,00	200,00	30 500,00 €	37 515,00 €	122 000,00 €	150 060,00 €
	2.4.8.	Výrub stromu s priemerom kmeňa od 700 mm do 800 mm	Výrub stromu s priemerom kmeňa od 700 mm do 800 mm (alebo s obvodom kmeňa od 2200 mm do 2500 mm) bez odstránenia pňa s odpratáním na vzdialenosť do 25 m.	ks	700,00 €	861,00 €	50,00	200,00	35 000,00 €	43 050,00 €	140 000,00 €	172 200,00 €
	2.4.9.	Výrub stromu s priemerom kmeňa od 800 mm do 900 mm	Výrub stromu s priemerom kmeňa od 800 mm do 900 mm (alebo s obvodom kmeňa od 2500 mm do 2800 mm) bez odstránenia pňa s odpratáním na vzdialenosť do 25 m.	ks	840,00 €	1 033,20 €	50,00	200,00	42 000,00 €	51 660,00 €	168 000,00 €	206 640,00 €
	2.4.10.	Výrub stromu s priemerom kmeňa nad 900 mm	Výrub stromu s priemerom kmeňa nad 900 mm (alebo s obvodom kmeňa nad 2800 mm) bez odstránenia pňa s odpratáním na vzdialenosť do 25 m.	ks	1 240,00 €	1 525,20 €	20,00	80,00	24 800,00 €	30 504,00 €	99 200,00 €	122 016,00 €
	2.4.11.	Výrub torza stromu s priemerom kmeňa do 500 mm	Výrub torza stromu s priemerom kmeňa do 500 mm (alebo s obvodom kmeňa do 1570 mm) bez odstránenia pňa s odpratáním na vzdialenosť do 25 m.	ks	99,00 €	121,77 €	50,00	200,00	4 950,00 €	6 088,50 €	19 800,00 €	24 354,00 €
	2.4.12.	Výrub torza stromu s priemerom kmeňa nad 500 mm	Výrub torza stromu s priemerom kmeňa nad 500 mm (alebo s obvodom kmeňa nad 1570 mm) bez odstránenia pňa s odpratáním na vzdialenosť do 25 m.	ks	231,00 €	284,13 €	50,00	200,00	11 550,00 €	14 206,50 €	46 200,00 €	56 826,00 €
2.5. Odstraňovanie havárií	2.5.1.	Odstránenie vyvráteného stromu, zlomeného stromu alebo zlomeného kostrového konára s priemerom do 300 mm	Odstránenie vyvráteného stromu, zlomeného stromu bez odstránenia pňa alebo zlomeného kostrového konára s priemerom do 300 mm (s obvodom do 950 mm) s odpratáním na vzdialenosť do 25 m.	ks	100,00 €	123,00 €	20,00	80,00	2 000,00 €	2 460,00 €	8 000,00 €	9 840,00 €
	2.5.2.	Odstránenie vyvráteného stromu, zlomeného stromu alebo zlomeného kostrového konára s priemerom od 300 mm do 500 mm	Odstránenie vyvráteného stromu, zlomeného stromu bez odstránenia pňa alebo zlomeného kostrového konára s priemerom od 300 mm do 500 mm (s obvodom od 950 mm do 1570 mm) s odpratáním na vzdialenosť do 25 m.	ks	160,00 €	196,80 €	30,00	120,00	4 800,00 €	5 904,00 €	19 200,00 €	23 616,00 €
	2.5.3.	Odstránenie vyvráteného stromu, zlomeného stromu alebo zlomeného kostrového konára s priemerom od 500 mm do 700 mm	Odstránenie vyvráteného stromu, zlomeného stromu bez odstránenia pňa alebo zlomeného kostrového konára s priemerom od 500 mm do 700 mm (s obvodom od 1570 mm do 2200 mm) s odpratáním na vzdialenosť do 25 m.	ks	225,00 €	276,75 €	30,00	120,00	6 750,00 €	8 302,50 €	27 000,00 €	33 210,00 €
	2.5.4.	Odstránenie vyvráteného stromu, zlomeného stromu alebo zlomeného kostrového konára s priemerom od 700 mm do 900 mm	Odstránenie vyvráteného stromu, zlomeného stromu bez odstránenia pňa alebo zlomeného kostrového konára s priemerom od 700 mm do 900 mm (s obvodom od 2200 mm do 2800 mm) s odpratáním na vzdialenosť do 25 m.	ks	280,00 €	344,40 €	50,00	200,00	14 000,00 €	17 220,00 €	56 000,00 €	68 880,00 €
	2.5.5.	Odstránenie vyvráteného stromu, zlomeného stromu alebo zlomeného kostrového konára s priemerom nad 900 mm	Odstránenie vyvráteného stromu, zlomeného stromu bez odstránenia pňa alebo zlomeného kostrového konára s priemerom nad 900 mm (s obvodom nad 2800 mm) s odpratáním na vzdialenosť do 25 m.	ks	380,00 €	467,40 €	50,00	200,00	19 000,00 €	23 370,00 €	76 000,00 €	93 480,00 €
2.6. Odstraňovanie pňov a zvyškov drevín	2.6.1.	Odstránenie zapojenej skupiny pňov	Odstránenie zapojenej skupiny pňov ručne alebo strojovo (fréza) s odpratáním na vzdialenosť do 25 m.	m ²	100,00 €	123,00 €	350,00	1 400,00	35 000,00 €	43 050,00 €	140 000,00 €	172 200,00 €
	2.6.2.	Odstránenie pňa s priemerom na reznej ploche do 500 mm	Odstránenie pňa s priemerom na reznej ploche do 500 mm ručne alebo strojovo (fréza) s odpratáním na vzdialenosť do 25 m.	ks	40,00 €	49,20 €	400,00	1 600,00	16 000,00 €	19 680,00 €	64 000,00 €	78 720,00 €
	2.6.3.	Odstránenie pňa s priemerom na reznej ploche nad 500 mm	Odstránenie pňa s priemerom na reznej ploche nad 500 mm ručne alebo strojovo (fréza) s odpratáním na vzdialenosť do 25 m.	ks	65,00 €	79,95 €	450,00	1 800,00	29 250,00 €	35 977,50 €	117 000,00 €	143 910,00 €
	2.6.4.	Drvenie orezaných vetiev strojovo.	Drvenie orezaných vetiev strojovo.	m ³	20,00 €	24,60 €	150,00	600,00	3 000,00 €	3 690,00 €	12 000,00 €	14 760,00 €
2.7. Odborné práce	2.7.1.	Vizuálne hodnotenie vitality a zdravotného stavu dreviny	Vizuálne hodnotenie vitality a zdravotného stavu dreviny s vypracovaním dokumentu starostlivosti o drevinu (odborného posudku) a návrhom nevyhnutných odborných zásahov.	ks	25,00 €	30,75 €	250,00	1 000,00	6 250,00 €	7 687,50 €	25 000,00 €	30 750,00 €
	2.7.2.	Vizuálne hodnotenie vitality a zdravotného stavu skupiny drevín	Vizuálne hodnotenie vitality a zdravotného stavu skupiny drevín s určením rizikových drevín a návrhom nevyhnutných odborných zásahov.	ks	125,00 €	153,75 €	30,00	120,00	3 750,00 €	4 612,50 €	15 000,00 €	18 450,00 €
	2.7.3.	Prístrojové vyšetrenie dreviny akustickým tomografom	Prístrojové vyšetrenie dreviny akustickým tomografom pre potreby detekcie trhlín, skrytých dutín a stability.	ks	250,00 €	307,50 €	30,00	120,00	7 500,00 €	9 225,00 €	30 000,00 €	36 900,00 €

PRÍLOHA Č. 1: Uchádzač A - POLOŽKY

Práce a iné úkony	2.7.4.	Prístrojové vyšetrenie drevin rezistografom	Prístrojové vyšetrenie drevin rezistografom pre potreby detekcie trhlin, skrytých dutín a stability.	ks	250,00 €	307,50 €	20,00	80,00	5 000,00 €	6 150,00 €	20 000,00 €	24 600,00 €
	2.7.5.	Odborné práce na stromoch	Odborné práce na stromoch.	hod.	16,00 €	19,68 €	400,00	1 600,00	6 400,00 €	7 872,00 €	25 600,00 €	31 488,00 €
	2.7.6.	Minimálny výjazd	Výjazd uskutočnený s cieľom vykonať zadané práce, ktoré však pochybením alebo nevedomosťou Objednávateľa nie je možné vykonať.	ks	144,00 €	177,12 €	50,00	200,00	7 200,00 €	8 856,00 €	28 800,00 €	35 424,00 €
	2.7.7.	Práce mimo bežnej pracovnej doby	Prirážkový koeficient ceny práce vykonanej vo výnimočných prípadoch mimo bežnej pracovnej doby po písomnej dohode s Objednávateľom.	koeficient	1,50	-	1000,00	4 000,00	1 500,00 €	1 845,00 €	6 000,00 €	7 380,00 €
3. Likvidácia invázičných rastlín	3.1.	Mechanická likvidácia invázičných rastlín	Mechanická likvidácia invázičných rastlín s odpratínaním na vzdialenosť do 25 m.	m ²	4,00 €	4,92 €	5000,00	20 000,00	20 000,00 €	24 600,00 €	80 000,00 €	98 400,00 €
	3.2.	Chemický postrek invázičných rastlín	Chemický postrek invázičných rastlín.	m ²	4,00 €	4,92 €	5000,00	20 000,00	20 000,00 €	24 600,00 €	80 000,00 €	98 400,00 €
	3.3.	Chemická injekcia invázičných drevin	Chemická injekcia invázičných drevin - injekčná metóda.	ks	3,00 €	3,69 €	800,00	3 200,00	2 400,00 €	2 952,00 €	9 600,00 €	11 808,00 €
4.1. Práce pred založením výsadby	4.1.1.	Obrobenie pôdy kultivátorom	Obrobenie pôdy kultivátorom, rotavátorom alebo rotadairanom.	m ²	0,80 €	0,98 €	25000,00	100 000,00	20 000,00 €	24 600,00 €	80 000,00 €	98 400,00 €
	4.1.2.	Presun hmôt	Vodorovné premiestnenie ornice so zložením na vzdialenosť do 50 m.	m ³	3,20 €	3,94 €	250,00	1 000,00	800,00 €	984,00 €	3 200,00 €	3 936,00 €
	4.1.3.	Plošná úprava terénu	Plošná úprava terénu s urovaním povrchu, bez doplnenia ornice, pri nerovnostiach terénu nad +50 mm do +100 mm v rovine alebo vo svahu.	m ²	1,20 €	1,48 €	25000,00	100 000,00	30 000,00 €	36 900,00 €	120 000,00 €	147 600,00 €
	4.1.4.	Rozprestretie ornice, zeminy, substrátu	Rozprestretie a urovanie ornice, zeminy a substrátu hrúbky vrstvy do 150 mm v rovine alebo na svahu bez dodávky ornice, zeminy a substrátu.	m ²	1,70 €	2,09 €	25000,00	100 000,00	42 500,00 €	52 275,00 €	170 000,00 €	209 100,00 €
	4.1.5.	Obrobenie pôdy valcováním	Obrobenie pôdy valcováním v rovine alebo na svahu.	m ²	0,10 €	0,12 €	25000,00	100 000,00	2 500,00 €	3 075,00 €	10 000,00 €	12 300,00 €
	4.1.6.	Obrobenie pôdy hrabaním	Obrobenie pôdy hrabaním v rovine alebo na svahu.	m ²	0,10 €	0,12 €	25000,00	100 000,00	2 500,00 €	3 075,00 €	10 000,00 €	12 300,00 €
	4.1.7.	Chemické odburinenie pôdy	Chemické odburinenie pôdy pred založením výsadby alebo trávnik a pri údržbe spevnených plôch postrekom, po uplynutí účinnej lehoty postreku odstránenie biomasy.	m ²	0,20 €	0,25 €	25000,00	100 000,00	5 000,00 €	6 150,00 €	20 000,00 €	24 600,00 €
4.2. Hĺbenie rýh a jamiek	4.2.1.	Hĺbenie rhyh	Hĺbenie rhyh šírky do 600 mm a hĺbky do 500 mm pre výsadbu rastlín bez výmeny pôdy.	bm	6,00 €	7,38 €	10,00	40,00	60,00 €	73,80 €	240,00 €	295,20 €
	4.2.2.	Hĺbenie jamky do objemu 0,01 m ³ (10 l)	Hĺbenie jamky do objemu 0,01 m ³ (10 l) pre výsadbu drevin bez výmeny pôdy.	ks	0,45 €	0,55 €	120,00	480,00	54,00 €	66,42 €	216,00 €	265,68 €
	4.2.3.	Hĺbenie jamky objemu 0,01-0,02 m ³ (10-20 l)	Hĺbenie jamky objemu 0,01-0,02 m ³ (10-20 l) pre výsadbu drevin bez výmeny pôdy.	ks	0,65 €	0,80 €	35,00	140,00	22,75 €	27,98 €	91,00 €	111,93 €
	4.2.4.	Hĺbenie jamy objemu 0,125-0,4 m ³ (125-400 l)	Hĺbenie jamy objemu 0,125-0,4 m ³ (125-400 l) pre výsadbu drevin bez výmeny pôdy.	ks	8,00 €	9,84 €	35,00	140,00	280,00 €	344,40 €	1 120,00 €	1 377,60 €
	4.2.5.	Hĺbenie jamy objemu 0,4-1 m ³ (400-1000 l)	Hĺbenie jamy objemu 0,4-1 m ³ (400-1000 l) pre výsadbu drevin bez výmeny pôdy.	ks	35,00 €	43,05 €	57,00	228,00	1 995,00 €	2 453,85 €	7 980,00 €	9 815,40 €
	4.2.6.	Hĺbenie jamy objemu nad 1 m ³ (1000 l)	Hĺbenie jamy objemu nad 1 m ³ (1000 l) pre výsadbu drevin s úplným odstránením pôdy z výkopu.	m ³	70,00 €	86,10 €	6,00	24,00	420,00 €	516,60 €	1 680,00 €	2 066,40 €
4.3. Výsadba krov	4.3.1.	Výsadba drevin s balom o priemere 100-200 mm	Výsadba drevin s balom o priemere 100-200 mm (ker) v rovine alebo na svahu umiestnenú samostatne alebo v skupine.	ks	1,00 €	1,23 €	1800,00	7 200,00	1 800,00 €	2 214,00 €	7 200,00 €	8 856,00 €
	4.3.2.	Výsadba drevin s balom o priemere 200-500 mm	Výsadba drevin s balom o priemere 200-500 mm (ker alebo strom s obvodom kmeňa do 16 cm) v rovine alebo na svahu umiestnenú samostatne alebo v skupine.	ks	7,00 €	8,61 €	100,00	400,00	700,00 €	861,00 €	2 800,00 €	3 444,00 €
	4.3.3.	Výsadba predpestovaného živého plota	Výsadba predpestovaných panelov s balom do živého plota do rhyh v rovine alebo na svahu.	bm	15,00 €	18,45 €	100,00	400,00	1 500,00 €	1 845,00 €	6 000,00 €	7 380,00 €
4.4. Výsadba stromov	4.4.1.	Výsadba stromu s obvodom kmeňa 16-18 cm	Výsadba stromu s obvodom kmeňa 16-18 cm v rovine alebo na svahu.	ks	45,00 €	55,35 €	250,00	1 000,00	11 250,00 €	13 837,50 €	45 000,00 €	55 350,00 €
	4.4.2.	Výsadba stromu s obvodom kmeňa 18-20 cm	Výsadba stromu s obvodom kmeňa 18-20 cm v rovine alebo na svahu.	ks	55,00 €	67,65 €	200,00	800,00	11 000,00 €	13 530,00 €	44 000,00 €	54 120,00 €
	4.4.3.	Výsadba stromu s obvodom kmeňa 20-25 cm	Výsadba stromu s obvodom kmeňa 20-25 cm v rovine alebo na svahu.	ks	70,00 €	86,10 €	120,00	480,00	8 400,00 €	10 332,00 €	33 600,00 €	41 328,00 €
	4.4.4.	Výsadba stromu s obvodom kmeňa 25-30 cm	Výsadba stromu s obvodom kmeňa 25-30 cm v rovine alebo na svahu.	ks	140,00 €	172,20 €	45,00	180,00	6 300,00 €	7 749,00 €	25 200,00 €	30 996,00 €
	4.4.5.	Výsadba stromu s obvodom kmeňa 30-35 cm až 45-50 cm	Výsadba stromu s obvodom kmeňa 30-35 cm až 45-50 cm v rovine alebo na svahu.	ks	220,00 €	270,60 €	15,00	60,00	3 300,00 €	4 059,00 €	13 200,00 €	16 236,00 €
4.5. Úkony výsadby	4.5.1.	Osadenie a oprava nadzemného kotvenia drevin kolmi - typ A	Osadenie a oprava nadzemného kotvenia drevin kolmi v počte 3 a viac ks s ochranou proti poškodeniu kmeňa v mieste vzoprenia, s upevnením textilnými kotviacimi pásmi pri priemere kolov do 100 mm a dĺžke kolov do 3 m so zábranou proti koseniu z polkolov v počte 6 ks dĺžky do 1000 mm, vrátane materiálu.	ks	57,00 €	70,11 €	450,00	1 800,00	25 650,00 €	31 549,50 €	102 600,00 €	126 198,00 €
	4.5.2.	Osadenie a oprava nadzemného kotvenia drevin priečnym kolom - typ B	Osadenie a oprava nadzemného kotvenia drevin priečnym kolom v počte 1 a viac ks s ochranou proti poškodeniu kmeňa v mieste vzoprenia, s upevnením textilným kotviacim pásmom pri priemere kolu do 100 mm a dĺžke kolu do 3 m, vrátane materiálu.	ks	37,00 €	45,51 €	80,00	320,00	2 960,00 €	3 640,80 €	11 840,00 €	14 563,20 €
	4.5.3.	Osadenie podzemného kotvenia drevin z popruhov, kovových kotiev a kokosovej rohože chrániacej bal, vrátane materiálu.	Osadenie podzemného kotvenia drevin z popruhov, kovových kotiev a kokosovej rohože chrániacej bal, vrátane materiálu.	ks	60,00 €	73,80 €	60,00	240,00	3 600,00 €	4 428,00 €	14 400,00 €	17 712,00 €
	4.5.4.	Osadenie a oprava zábrany proti koseniu z kolov	Osadenie a oprava samostatnej zábrany proti koseniu z kolov v počte 3 ks a polkolov v počte 6 ks dĺžky do 1000 mm, vrátane materiálu.	ks	6,00 €	7,38 €	450,00	1 800,00	2 700,00 €	3 321,00 €	10 800,00 €	13 284,00 €
	4.5.5.	Mulčovanie kôrou alebo drevnou štiepkou	Mulčovanie plochy kôrou alebo drevnou štiepkou vrstvou hrúbky do 100 mm.	m ²	1,60 €	1,97 €	1200,00	4 800,00	1 920,00 €	2 361,60 €	7 680,00 €	9 446,40 €
	4.5.6.	Osadenie a oprava zavlažovacieho lemu	Osadenie zavlažovacieho lemu, vrátane materiálu.	ks	13,00 €	15,99 €	250,00	1 000,00	3 250,00 €	3 997,50 €	13 000,00 €	15 990,00 €

PRÍLOHA Č. 1: Uchádzač A - POLOŽKY

4.6. Údržba vysadených drevín	4.5.7.	Aplikácia ochranného náteru kmeňa	Aplikácia ochranného náteru kmeňa s očistením kmeňa, aplikáciou základového náteru a vlastným ochranným náterom od bázy po nasadenie koruny, vrátane materiálu.	ks	1,80 €	2,21 €	630,00	2 520,00	1 134,00 €	1 394,82 €	4 536,00 €	5 579,28 €
	4.5.8.	Dočasné zaškoľkovanie sadeníc	Dočasné zaškoľkovanie sadeníc stromov a krov do doby výsadby.	ks	20,00 €	24,60 €	70,00	280,00	1 400,00 €	1 722,00 €	5 600,00 €	6 888,00 €
	4.6.1.	Ošetrovanie vysadených krov	Ošetrovanie vysadených krov v skupinách odburínaním a nakyprením so zložením odpadu na hromady, naložením na dopravný prostriedok, odvozom a so zložením.	m ²	0,85 €	1,05 €	600,00	2 400,00	510,00 €	627,30 €	2 040,00 €	2 509,20 €
	4.6.2.	Ošetrovanie vysadených stromov	Ošetrovanie vysadených stromov odburínaním a nakyprením so zložením odpadu na hromady, naložením na dopravný prostriedok, odvozom a so zložením.	ks	2,50 €	3,08 €	600,00	2 400,00	1 500,00 €	1 845,00 €	6 000,00 €	7 380,00 €
	4.6.3.	Zalievanie vysadených drevín	Dovoz vody pre zálievku drevín a zaliatie, vrátane ceny za vodu.	m ³	27,00 €	33,21 €	9600,00	38 400,00	259 200,00 €	318 816,00 €	1 036 800,00 €	1 275 264,00 €
	4.6.4.	Ošetrovanie vysadených drevín vykášaním	Ošetrovanie mladšej výsadby drevín v skupinách vykášaním so zložením odpadu na hromady, naložením na dopravný prostriedok, odvozom a so zložením.	m ²	1,00 €	1,23 €	1200,00	4 800,00	1 200,00 €	1 476,00 €	4 800,00 €	5 904,00 €
	4.6.5.	Odstraňovanie kmeňových výmladkov	Úplné odstránenie výmladkov na kmeni, prípadne koreňových výmladkov vysadených stromov.	ks	5,00 €	6,15 €	630,00	2 520,00	3 150,00 €	3 874,50 €	12 600,00 €	15 498,00 €
4.6.6.	Hnojenie roztokom hnojiva	Hnojenie drevín roztokom hnojiva s dovozom (v množstve 1 l/m ² krov a skupinách krov a jednorazovej zavlažovacej dávky stromu), vrátane vody a hnojiva.	l	0,20 €	0,25 €	600,00	2 400,00	120,00 €	147,60 €	480,00 €	590,40 €	
4.6.7.	Hnojenie granulovaným hnojivom	Hnojenie trávnikov a drevín granulovaným hnojivom s dovozom (v množstve 0,03 kg/m ² trávnik, 0,05 kg/m ² krov a skupín krov a 0,08 kg/1 strom), vrátane hnojiva.	kg	2,00 €	2,46 €	350,00	1 400,00	700,00 €	861,00 €	2 800,00 €	3 444,00 €	
5. Dodanie tovaru	5.1.1.	Substrát záhradnícky	Substrát univerzálny záhradnícky alebo substrát stromový, podľa požiadavky objednávateľa, v balení 70 l.	bal	4,50 €	5,54 €	650,00	2 600,00	2 925,00 €	3 597,75 €	11 700,00 €	14 391,00 €
	5.1.2.	Substrát trávnikový	Substrát trávnikový pre zakladanie, regeneráciu a opravy poškodených plôch trávnik, v balení 70 l.	bal	3,00 €	3,69 €	2000,00	8 000,00	6 000,00 €	7 380,00 €	24 000,00 €	29 520,00 €
	5.1.3.	Záhradnícky kompost s aktivovaným biouhľom	Záhradnícky kompost, do ktorého bol prímiešaný biouhľ v pomere 10-20 % s následným zrením a udržiavaním vlhkosti počas 2-4 týždňov.	m ³	30,00 €	36,90 €	350,00	1 400,00	10 500,00 €	12 915,00 €	42 000,00 €	51 660,00 €
	5.1.4.	Rašelina kyslá	Rašelina kyslá triedená, výhradne prírodná a nezávadný materiál, strednej frakcie, v balení 70 l.	bal	10,00 €	12,30 €	350,00	1 400,00	3 500,00 €	4 305,00 €	14 000,00 €	17 220,00 €
	5.1.5.	Ornica	Preosiata ornica bez burín, koreňov a kameňov, skrývka vrchnej úrodnej vrstvy zeme z polí tmavohnedej až čiernej farby vhodná na modelovanie terénu.	m ³	15,00 €	18,45 €	2000,00	8 000,00	30 000,00 €	36 900,00 €	120 000,00 €	147 600,00 €
	5.1.6.	Záhradnícka zemina	Záhradnícka zemina preosievaná s frakciou 0-20 mm – valne ložená – certifikovaná ÚKSUP, vyrobená z kompostu a zemitkej časti ako priamo použiteľný substrát na výsadbu, hygienicky nezávadná.	m ³	20,00 €	24,60 €	2000,00	8 000,00	40 000,00 €	49 200,00 €	160 000,00 €	196 800,00 €
	5.1.7.	Zábrana proti koseniu plastová – chránička kmeňa	Zábrana proti koseniu vo forme dlhadobo odolnej plastovej manžety chrániacej kmeň proti mechanickému poškodeniu so životnosťou min. 3 roky, vyrobená z materiálu certifikovaného podľa normy DIN EN 13432, odolného proti UV žiareniu, poveternostným vplyvom a dlhou životnosťou. Pásy sú široké 21 cm a dlhé 36 cm vhodné pre stromy s obvodom kmeňa do 35 cm (v prípade potreby sa môžu napojiť) s vetracími otvormi na prevzdušnenie kmeňa, hnedej farby a nenápadného dizajnu, opakovane použiteľné.	ks	2,00 €	2,46 €	650,00	2 600,00	1 300,00 €	1 599,00 €	5 200,00 €	6 396,00 €
	5.1.8.	Zavlažovací vak	Zavlažovací vak s objemom min. 57 l, ktorý je vyrobený z odolného a pevného polyetylénu prírodnej farby s UV stabilizáciou, určený na zálievku novovysadených aj vzrastlých stromov do priemeru kmeňa 8 cm s postupným uvoľňovaním vody po dobu 9 hodín a možnosťou spojenia dvoch vakov zipsom. Inštalácia do výsadbovej jamy podľa montážneho návodu.	ks	7,00 €	8,61 €	150,00	600,00	1 050,00 €	1 291,50 €	4 200,00 €	5 166,00 €
	5.1.9.	Mulčovací kôra	Mulčovací kôra vyrobená z drvenej a triedenej kôry ihličnatých stromov, výhradne prírodná a nezávadný materiál, jemnej až strednej frakcie bez pilín a prachu, v balení 70 l.	bal	4,50 €	5,54 €	2200,00	8 800,00	9 900,00 €	12 177,00 €	39 600,00 €	48 708,00 €
	5.1.10.	Drevná štiepka	Stabilizovaná drevná štiepka vhodná na mulčovanie, vyrobená mechanickým štiepením dreva listnatých drevín, výhradne prírodná a nezávadný materiál, jemnej až strednej frakcie bez pilín a prachu.	m ³	25,00 €	30,75 €	1200,00	4 800,00	30 000,00 €	36 900,00 €	120 000,00 €	147 600,00 €
	5.1.11.	Drevná štiepka certifikovaná	Stabilizovaná drevná štiepka s certifikátom podľa normy STN EN 1176-1:2019, vhodná na úpravu povrchov chodníkov a detských ihrísk, vyrobená mechanickým štiepením dreva listnatých drevín, výhradne prírodná a nezávadný materiál, strednej až hrubej frakcie bez pilín a prachu.	m ³	40,00 €	49,20 €	450,00	1 800,00	18 000,00 €	22 140,00 €	72 000,00 €	88 560,00 €
	5.1.12.	Mulčovanie kamenivo	Drvené kamenivo frakcie 8/16 mm.	t	50,00 €	61,50 €	40,00	160,00	2 000,00 €	2 460,00 €	8 000,00 €	9 840,00 €
	5.1.13.	Záhonový obrubník plastový	Záhonový obrubník plastový s tromi klincami pre ukotvenie obrubníka (napr. záhonová lišta, tzv. neviditeľný obrubník), ľahko tvarovateľný, čierna farba, vrátane pomocného materiálu na ukotvenie.	bm	3,50 €	4,31 €	250,00	1 000,00	875,00 €	1 076,25 €	3 500,00 €	4 305,00 €
	5.1.14.	Záhonový obrubník oceľový	Záhonový obrubník oceľový, povrchovo ošetrený voči korózii, hrúbka materiálu min. 0,9 mm, vrátane pomocného materiálu na ukotvenie.	bm	12,00 €	14,76 €	120,00	480,00	1 440,00 €	1 771,20 €	5 760,00 €	7 084,80 €
	5.1.15.	Kokosová sieť na spevňovanie svahov	Kokosová sieť s protierážnou funkciou na spevňovanie svahu s gramážou 400 g/m ² a veľkosťou oka 50-100 mm, vhodná pre výsadbu tráv, trvaliek a krov, vrátane pomocného materiálu na ukotvenie.	bm	3,00 €	3,69 €	350,00	1 400,00	1 050,00 €	1 291,50 €	4 200,00 €	5 166,00 €
	5.1.16.	Látka zlepšujúca pôdne vlastnosti a zadržiavanie vody	Látka zlepšujúca pôdne vlastnosti a zadržiavanie vody ako sú mykorizne huby, hydrogel, terracottem a pod..	ks	0,50 €	0,62 €	350,00	1 400,00	175,00 €	215,25 €	700,00 €	861,00 €

PRÍLOHA Č. 1: Uchádzač A - POLOŽKY

	5.1.17.	Tabletové hnojivo	Tabletové hnojivo NPK (MgO): 11,0-17,0-8,0 (7,0) s postupným uvoľňovaním vkladané do výsadbovej jamy.	ks	0,20 €	0,25 €	350,00	1 400,00	70,00 €	86,10 €	280,00 €	344,40 €	
5.2. Rastlinný materiál – trávniky	5.2.1.	Trávny koberec (mačina)	Trávny koberec (mačina) s porastom mimo požadovanej zmesi nesmie prekročiť 1%. Materiál musí byť bez buriny, chorôb a škodcov. Pomer pokrytia musí byť minimálne 95%. Pri dodaní musí byť výška koseného trávniku maximálne 4 cm a hrúbka trávnej plsti maximálne 5 mm.	m ²	4,00 €	4,92 €	10000,00	40 000,00	40 000,00 €	49 200,00 €	160 000,00 €	196 800,00 €	
	5.2.2.	Trávne osivo	Trávne osivo namiešané podľa požiadaviek, zmes minimálne piatich druhov tráv.	kg	7,00 €	8,61 €	500,00	2 000,00	3 500,00 €	4 305,00 €	14 000,00 €	17 220,00 €	
	5.2.3.	Osivo druhovo pestrej travinno-bylinnej zmesi (kvitnúca lúka)	Osivo druhovo pestrej travinno-bylinnej zmesi (kvitnúca lúka) namiešané podľa požiadaviek, zmes minimálne 30 druhov bylín a tráv.	kg	27,00 €	33,21 €	5,00	20,00	135,00 €	166,05 €	540,00 €	664,20 €	
5.3. Rastlinný materiál – kry ⁵⁾	5.3.1.	Kry I. kategórie výšky do 20 cm	Kry I. kategórie výšky do 20 cm, kontajnerované.	ks	2,97 €	3,66 €	100,00	400,00	297,22 €	365,58 €	1 188,89 €	1 462,33 €	
	5.3.2.	Kry I. kategórie výšky 20-50 cm	Kry I. kategórie výšky 20-50 cm, kontajnerované.	ks	5,56 €	6,84 €	1100,00	4 400,00	6 120,51 €	7 528,23 €	24 482,05 €	30 112,92 €	
	5.3.3.	Kry I. kategórie výšky nad 50 cm	Kry I. kategórie výšky nad 50 cm, kontajnerované.	ks	7,66 €	9,42 €	350,00	1 400,00	2 680,52 €	3 297,04 €	10 722,07 €	13 188,14 €	
	5.3.4.	Dreviny I. kategórie - predpestovaný živý plot výšky 80 cm	Dreviny I. kategórie - predpestovaný živý plot s výškou 50-80 cm.	bm	12,25 €	15,07 €	70,00	280,00	857,50 €	1 054,73 €	3 430,00 €	4 218,90 €	
	5.3.5.	Dreviny I. kategórie - predpestovaný živý plot výšky 180 cm	Dreviny I. kategórie - predpestovaný živý plot s výškou 150-180 cm.	bm	26,17 €	34,65 €	30,00	120,00	845,20 €	1 039,60 €	3 380,80 €	4 158,38 €	
5.4. Rastlinný materiál – stromy ⁵⁾	5.4.1.	Stromy I. kategórie výšky do 150 cm	Stromy I. kategórie výšky do 150 cm a s obvodom kmeňa do 8 cm.	ks	15,46 €	19,02 €	150,00	600,00	2 319,64 €	2 853,16 €	9 278,57 €	11 412,64 €	
	5.4.2.	Stromy I. kategórie výšky 150-300 cm	Stromy I. kategórie výšky 150-300 cm alebo s obvodom kmeňa 8-14 cm.	ks	60,03 €	73,84 €	100,00	400,00	6 003,41 €	7 384,19 €	24 013,64 €	29 536,77 €	
	5.4.3.	Stromy I. kategórie, viackmenné, výšky 250-300 cm	Stromy I. kategórie s rastovou formou viackmenné, výška 250-300 cm.	ks	104,77 €	128,87 €	100,00	400,00	10 476,92 €	12 886,62 €	41 907,69 €	51 546,46 €	
	5.4.4.	Stromy I. kategórie s obvodom kmeňa 16-18 cm	Stromy I. kategórie s obvodom kmeňa 16-18 cm.	ks	303,11 €	372,82 €	250,00	1 000,00	75 776,35 €	93 204,90 €	303 105,38 €	372 819,62 €	
	5.4.5.	Stromy I. kategórie s obvodom kmeňa 18-20 cm	Stromy I. kategórie s obvodom kmeňa 18-20 cm.	ks	151,54 €	187,42 €	200,00	800,00	70 508,41 €	86 725,35 €	282 033,64 €	346 901,38 €	
	5.4.6.	Stromy I. kategórie s obvodom kmeňa 20-25 cm	Stromy I. kategórie s obvodom kmeňa 20-25 cm.	ks	420,26 €	516,92 €	120,00	480,00	50 431,70 €	62 030,99 €	201 726,79 €	248 123,95 €	
	5.4.7.	Stromy I. kategórie s obvodom kmeňa 25-30 cm	Stromy I. kategórie s obvodom kmeňa 25-30 cm.	ks	526,13 €	647,13 €	30,00	120,00	15 783,75 €	19 414,01 €	63 135,00 €	77 656,05 €	
	5.4.8.	Stromy I. kategórie s obvodom kmeňa 30-35 cm	Stromy I. kategórie s obvodom kmeňa 30-35 cm.	ks	687,81 €	846,00 €	25,00	100,00	17 195,14 €	21 150,02 €	68 780,56 €	84 600,08 €	
	5.4.9.	Stromy I. kategórie s obvodom kmeňa 35-40 cm	Stromy I. kategórie s obvodom kmeňa 35-40 cm.	ks	772,33 €	949,97 €	15,00	60,00	11 585,00 €	14 249,55 €	46 340,00 €	56 998,20 €	
	5.4.10.	Stromy I. kategórie s obvodom kmeňa 40-45 cm	Stromy I. kategórie s obvodom kmeňa 40-45 cm.	ks	978,57 €	1 203,64 €	5,00	20,00	4 892,86 €	6 018,21 €	19 571,43 €	24 072,86 €	
5.4.11.	Stromy I. kategórie s obvodom kmeňa 45-50 cm	Stromy I. kategórie s obvodom kmeňa 45-50 cm.	ks	1 118,57 €	1 375,84 €	5,00	20,00	5 592,86 €	6 879,21 €	22 371,43 €	27 516,86 €		
5.5. Materiál iný	5.5.1.	Kanalizačný poklop s osadením	Dodanie kanalizačného poklopu (podľa skutočných potrieb objednávateľa), vrátane likvidácie pôvodného poklopu a s označením miesta výstražnou páskou, kým dôjde k výmene.	ks	180,00 €	221,40 €	20,00	80,00	3 600,00 €	4 428,00 €	14 400,00 €	17 712,00 €	
6. Zhodnotenie/zneškodnenie odpadu	6.1. Materiálové zhodnotenie odpadu	6.1.1.	Materiálové zhodnotenie odpadu – biologicky rozložiteľný odpad zo zelene	Materiálové zhodnotenie odpadu, skupina: biologicky rozložiteľný odpad zo zelene, v zmysle zákona č. 79/2015 Z. z. o odpadoch a o zmene a doplnení niektorých zákonov v znení neskorších predpisov.	t	35,00 €	43,05 €	1500,00	6 000,00	52 500,00 €	64 575,00 €	210 000,00 €	258 300,00 €
		6.1.2.	Materiálové zhodnotenie odpadu – zemina a kamenivo	Materiálové zhodnotenie odpadu, skupina: zemina a kamenivo, v zmysle zákona č. 79/2015 Z. z. o odpadoch a o zmene a doplnení niektorých zákonov v znení neskorších predpisov.	t	15,00 €	18,45 €	300,00	1 200,00	4 500,00 €	5 535,00 €	18 000,00 €	22 140,00 €
	6.2. Energetické zhodnotenie odpadu	6.2.1.	Energetické zhodnotenie odpadu – biologicky rozložiteľný odpad zo zelene	Energetické zhodnotenie odpadu, skupina: biologicky rozložiteľný odpad zo zelene, v zmysle zákona č. 79/2015 Z. z. o odpadoch a o zmene a doplnení niektorých zákonov v znení neskorších predpisov.	t	80,00 €	98,40 €	150,00	600,00	12 000,00 €	14 760,00 €	48 000,00 €	59 040,00 €
		6.2.2.	Energetické zhodnotenie odpadu – odpad z čistenia ulíc	Energetické zhodnotenie odpadu, skupina: odpad z čistenia ulíc, v zmysle zákona č. 79/2015 Z. z. o odpadoch a o zmene a doplnení niektorých zákonov v znení neskorších predpisov.	t	80,00 €	98,40 €	50,00	200,00	4 000,00 €	4 920,00 €	16 000,00 €	19 680,00 €
	6.3. Zneškodnenie odpadu	6.3.1.	Zneškodnenie odpadu – zemina a kamenivo	Zneškodnenie odpadu, skupina: zemina a kamenivo, v zmysle zákona č. 79/2015 Z. z. o odpadoch a o zmene a doplnení niektorých zákonov v znení neskorších predpisov.	t	10,00 €	12,30 €	150,00	600,00	1 500,00 €	1 845,00 €	6 000,00 €	7 380,00 €
		6.3.2.	Zneškodnenie odpadu – odpad z čistenia ulíc	Zneškodnenie odpadu, skupina: odpad z čistenia ulíc, v zmysle zákona č. 79/2015 Z. z. o odpadoch a o zmene a doplnení niektorých zákonov v znení neskorších predpisov.	t	87,00 €	107,01 €	50,00	200,00	4 350,00 €	5 350,50 €	17 400,00 €	21 402,00 €
7. Hodinová základná sadzba	7.1.	Hodinová zúčtovacia sadzba – práce nenáročnejšie	Hodinová zúčtovacia sadzba za nenáročnejšie práce.	hod.	13,00 €	15,99 €	1500,00	6 000,00	19 500,00 €	23 985,00 €	78 000,00 €	95 940,00 €	
	7.2.	Hodinová zúčtovacia sadzba – práce náročnejšie	Hodinová zúčtovacia sadzba za náročnejšie práce odborného charakteru ako opravy a údržba stavebných prvkov drobnej architektúry.	hod.	15,00 €	18,45 €	2000,00	8 000,00	30 000,00 €	36 900,00 €	120 000,00 €	147 600,00 €	
	7.3.	Hodinová zúčtovacia sadzba – práce vysoko odborné	Hodinová zúčtovacia sadzba za technickú podporu ako servis a opravy porúch závlahového systému.	hod.	15,00 €	18,45 €	1500,00	6 000,00	22 500,00 €	27 675,00 €	90 000,00 €	110 700,00 €	
	7.4.	Hodinová zúčtovacia sadzba – zemné práce	Zahŕňa zemné práce vrátane obsluhy stroja - oprava a údržba.	hod.	15,00 €	18,45 €	1000,00	4 000,00	15 000,00 €	18 450,00 €	60 000,00 €	73 800,00 €	
	7.5.	Hodinová zúčtovacia sadzba – vysokozdvížna technika do 16 m	Zahŕňa práce s vysokozdvížnou technikou do výšky 16 m.	hod.	28,00 €	34,44 €	50,00	200,00	1 400,00 €	1 722,00 €	5 600,00 €	6 888,00 €	
	7.6.	Hodinová zúčtovacia sadzba – vysokozdvížna technika do 27 m	Zahŕňa práce s vysokozdvížnou technikou do výšky 27 m.	hod.	34,00 €	41,82 €	50,00	200,00	1 700,00 €	2 091,00 €	6 800,00 €	8 364,00 €	

PRILOHA Č. 1: Uchádzač A - POLOŽKY

CENA CELKOM - súčet výsledných súm za jednotlivé položky za 48 mesiacov plnenia	10 822 988,94 €	13 312 276,40 €
---	-----------------	-----------------

Vysvetlivky k indexom:

- 1) uvádza predpokladaný počet čerpaných úkonov alebo tovarov za rok plnenia určený na základe údajov za realizované práce za ostatný rok činnosti
- 2) uvádza predpokladaný počet čerpaných úkonov alebo tovarov za 4 roky plnenia určený na základe údajov uvedených v stĺpci H
- 3) uvádza sumu čerpania pri stanovenej jednotkovej cene a predpokladanom počte čerpaných úkonov alebo tovarov za 1 roky plnenia
- 4) uvádza sumu čerpania pri stanovenej jednotkovej cene a predpokladanom počte čerpaných úkonov alebo tovarov za 4 roky plnenia
- 5) Jednotková cena položiek sa vyplní automaticky ako priemer ceny za rastlinný materiál v predmetnej kategórii uvedený v záložke "Rast. materiál"

PRÍLOHA Č. 2: Uchádzač B - KRÍKY

Podkategória položiek	Druh / kultivar dreviny	Jedn. cena bez DPH / ks			Jedn. cena bez DPH / bm	
		5.3.1.	5.3.2.	5.3.3.	5.3.4.	5.3.5.
		Kry I. kategórie výšky do 20 cm ¹)	Kry I. kategórie výšky 20-50 cm ¹)	Kry I. kategórie výšky nad 50 cm ¹)	Dreviny I. kategórie - predpestovaný živý plot výšky 80 cm	Dreviny I. kategórie - predpestovaný živý plot výšky 180 cm
	<i>Acer campestre</i>	X	X	X	200,00 €	210,00 €
	<i>Aronia melanocarpa</i>	X	4,05 €	4,05 €	X	X
	<i>Berberis sp. v kultivare</i>	3,20 €	3,35 €	X	280,00 €	X
	<i>Buddleia davidii v kultivare</i>	X	2,50 €	8,25 €	X	X
	<i>Callicarpa bodinieri v kultivare</i>	X	7,35 €	17,75 €	X	X
	<i>Carpinus betulus</i>	X	X	X	200,00 €	215,00 €
	<i>Caryopteris clandonensis</i>	2,65 €	1,55 €	X	X	X
	<i>Cornus alba v kultivare</i>	X	2,25 €	2,90 €	X	X
	<i>Cornus mas v kultivare</i>	X	4,20 €	6,45 €	X	X
	<i>Cornus sanguinea v kultivare</i>	X	1,75 €	3,35 €	X	X
	<i>Cornus stolonifera v kultivare</i>	X	2,15 €	2,35 €	X	X
	<i>Cotinus coggygria v kultivare</i>	X	6,85 €	14,15 €	X	X
	<i>Cotoneaster sp. v kultivare</i>	2,30 €	1,20 €	X	X	X
	<i>Crataegus laevigata</i>	X	X	X	280,00 €	340,00 €
	<i>Crataegus monogyna</i>	X	X	X	280,00 €	340,00 €
	<i>Cytisus sp. v kultivare</i>	1,80 €	2,10 €	6,35 €	280,00 €	340,00 €
	<i>Deutzia scabra</i>	X	10,15 €	13,55 €	X	X
	<i>Elaeagnus ebbingei</i>	X	22,10 €	36,90 €	X	X
	<i>Elaeagnus ebbingei v kultivare</i>	X	22,10 €	36,90 €	X	X
	<i>Euonymus alatus v kultivare</i>	X	6,05 €	21,70 €	X	X
	<i>Euonymus europaeus v kultivare</i>	X	3,95 €	5,05 €	X	X
	<i>Euonymus fortunei v kultivare</i>	1,90 €	2,40 €	X	X	X
	<i>Euonymus japonicus v kultivare</i>	0,80 €	1,20 €	X	X	X
	<i>Fargesia sp. v kultivare</i>	X	4,15 €	12,15 €	X	X
	<i>Forsythia intermedia v kultivare</i>	X	3,55 €	2,15 €	240,00 €	320,00 €
	<i>Hamamelis x intermedia v kultivare</i>	X	17,75 €	40,80 €	X	X
	<i>Hibiscus syriacus v kultivare</i>	X	4,50 €	3,25 €	X	X
	<i>Hippophae rhamnoides</i>	X	3,40 €	11,00 €	X	X
	<i>Hydrangea arborescens</i>	X	3,30 €	5,50 €	X	X
	<i>Hydrangea aspera</i>	X	5,35 €	18,35 €	X	X
	<i>Hydrangea macrophylla v kultivare</i>	X	3,30 €	17,75 €	X	X
	<i>Hydrangea paniculata v kultivare</i>	X	5,00 €	22,75 €	X	X
	<i>Hypericum calycinum v kultivare</i>	1,55 €	1,70 €	X	X	X
	<i>Hypericum patulum v kultivare</i>	1,30 €	1,70 €	X	X	X
	<i>Chaenomeles japonica v kultivare</i>	1,75 €	7,50 €	X	X	X
	<i>Jasminum nudiflorum</i>	3,65 €	3,80 €	X	X	X
	<i>Junipers communis v kultivare</i>	4,45 €	3,20 €	X	X	X
	<i>Juniperus horizontalis v kultivare</i>	4,20 €	3,30 €	X	X	X
	<i>Ilex crenata v kultivare</i>	6,00 €	8,80 €	X	X	X
	<i>Kerria japonica v kultivare</i>	X	2,00 €	2,85 €	X	X
	<i>Kolkwitzia amabilis</i>	1,90 €	3,00 €	3,80 €	X	X
	<i>Ligustrum ovalifolium v kultivare</i>	1,30 €	2,70 €	12,30 €	200,00 €	310,00 €
	<i>Ligustrum vulgare</i>	1,70 €	1,30 €	3,00 €	200,00 €	310,00 €
	<i>Lonicera nitida</i>	3,10 €	X	X	X	X
	<i>Lonicera pileata</i>	1,30 €	X	X	X	X
	<i>Lonicera sp. v kultivare</i>	1,70 €	3,05 €	7,25 €	X	X
	<i>Magnolia stellata</i>	X	2,65 €	29,00 €	X	X
	<i>Mahonia aquifolium</i>	X	6,25 €	23,00 €	X	X
	<i>Pachysandra vrcholová</i>	2,50 €	X	X	X	X
	<i>Philadelphus sp. v kultivare</i>	2,05 €	4,55 €	3,40 €	X	X
	<i>Photinia 'Red Robin'</i>	2,30 €	4,10 €	5,65 €	280,00 €	380,00 €
	<i>Photinia x fraseri 'Little Robin'/'Little Fenna'</i>	2,30 €	9,30 €	24,00 €	X	X
	<i>Photinia x fraseri</i>	2,25 €	4,05 €	8,25 €	280,00 €	380,00 €
	<i>Physocarpus opulifolius v kultivare</i>	X	3,55 €	6,95 €	X	X
	<i>Potentilla fruticosa v kultivare</i>	1,55 €	3,00 €	X	X	X
	<i>Prunus laurocerasus v kultivare</i>	X	3,60 €	12,00 €	170,00 €	190,00 €
	<i>Ptelea trifoliata</i>	X	X	50,00 €	X	X
	<i>Pyracantha coccinea v kultivare</i>	X	2,95 €	4,35 €	240,00 €	310,00 €
	<i>Pyracantha sp. v kultivare</i>	X	2,70 €	4,35 €	240,00 €	310,00 €
	<i>Rhododendron sp. v kultivare</i>	X	13,45 €	40,00 €	X	X

5.3. Rastlinný materiál
- kry

PRÍLOHA Č. 2: Uchádzač B - KRÍKY

<i>Rhododendron/Azalea</i>	3,60 €	5,70 €	X	X	X
<i>Rhodotyphos scandens</i>	X	10,00 €	34,00 €	X	X
<i>Ribes aureum</i>	X	7,25 €	14,95 €	X	X
<i>Ribes nigrum</i>	X	3,20 €	11,65 €	X	X
<i>Ribes rubrum</i>	X	3,60 €	10,85 €	X	X
<i>Ribes sanguineum v kultivare</i>	X	6,80 €	12,80 €	X	X
<i>Rosa canina</i>	7,05 €	15,55 €	X	X	X
<i>Rosa nitida</i>	2,50 €	4,60 €	X	X	X
<i>Rosa rugosa</i>	3,20 €	6,70 €	X	X	X
<i>Rosa - polyandky</i>	8,80 €	17,65 €	X	X	X
<i>Rosa - čajohybridy</i>	5,55 €	16,65 €	X	X	X
<i>Rosa - popínavé</i>	X	5,85 €	16,65 €	X	X
<i>Rosa - pôdopokryvné</i>	1,90 €	2,80 €	X	X	X
<i>Rosa sp. v kultivare</i>	2,50 €	6,10 €	X	X	X
<i>Sambucus nigra</i>	X	5,70 €	21,30 €	X	X
<i>Sasa pumila</i>	X	11,05 €	X	X	X
<i>Skimmia japonica v kultivare</i>	X	2,80 €	12,40 €	X	X
<i>Spiraea sp. v kultivare</i>	1,55 €	5,00 €	13,75 €	X	X
<i>Symphoricarpos sp. v kultivare</i>	X	1,50 €	6,65 €	X	X
<i>Syringa vulgaris</i>	X	5,40 €	12,45 €	X	X
<i>Syringa sp. v kultivare</i>	X	5,45 €	9,15 €	X	X
<i>Tamarix sp.</i>	X	3,80 €	17,70 €	X	X
<i>Taxus baccata v kultivare</i>	X	X	X	260,00 €	330,00 €
<i>Ulmus sp.</i>	X	X	X	190,00 €	260,00 €
<i>Viburnum opulus</i>	X	5,85 €	8,25 €	X	X
<i>Viburnum opulus v kultivare</i>	X	4,05 €	8,25 €	X	X
<i>Viburnum hybrida 'Pragense'</i>	X	X	34,45 €	X	X
<i>Viburnum sp. v kultivare</i>	X	3,60 €	24,10 €	X	X
<i>Vinca major v kultivare</i>	1,75 €	X	X	X	X
<i>Vinca minor</i>	1,75 €	X	X	X	X
<i>Weigela hybrida v kultivare</i>	X	4,60 €	14,05 €	X	X

Priemerná cena za sadenicu konkrétnej kategórie použitá pre jednotkovú cenu položiek 5.3.1. až 5.3.5. k výpočtu CENY UVEDENEJ UCHÁDZAČOM

2,77 €	5,53 €	14,43 €	238,75 €	303,00 €
--------	--------	---------	----------	----------

Vysvetlivky k indexom:

1) sadenice v kontajneroch

X - políčko nevyplniť

Podkategória položiek	Druh / kultivar dreviny	Jedn. cena bez DPH / ks											
		5.4.1. Stromy I. kategórie výšky do 150 cm ¹⁾	5.4.2. Stromy I. kategórie výšky 150-300 cm ²⁾	5.4.3. Stromy I. kategórie, viacmenné výšky 250-300 cm ³⁾	5.4.4. Stromy I. kategórie s obvodom kmeňa 16-18 cm	5.4.5. Stromy I. kategórie s obvodom kmeňa 18-20 cm	5.4.6. Stromy I. kategórie s obvodom kmeňa 20-25 cm	Stromy I. kategórie s obvodom kmeňa 20-25 cm - AIR-POT	5.4.7. Stromy I. kategórie s obvodom kmeňa 25-30 cm	5.4.8. Stromy I. kategórie s obvodom kmeňa 30-35 cm	5.4.9. Stromy I. kategórie s obvodom kmeňa 35-40 cm	5.4.10. Stromy I. kategórie s obvodom kmeňa 40-45 cm	5.4.11. Stromy I. kategórie s obvodom kmeňa 45-50 cm
LISTNATÉ DRUHY DREVÍN:													
	<i>Acer campestre</i>	35,00 €	169,00 €	X	299,20 €	1 029,60 €	1 114,00 €	X	1 515,00 €	2 229,00 €	X	X	X
	<i>Acer campestre 'Elegant' / 'Huibers Elegant'</i>	X	X	X	520,30 €	833,80 €	936,00 €	X	X	X	X	X	X
	<i>Acer campestre 'Elsrijk'</i>	X	X	X	203,50 €	665,50 €	343,50 €	343,50 €	462,30 €	607,60 €	X	X	X
	<i>Acer campestre 'Green Column'</i>	X	205,00 €	X	774,95 €	1 029,60 €	1 114,00 €	X	X	X	X	X	X
	<i>Acer campestre 'Lienco'</i>	X	X	X	520,30 €	833,80 €	936,00 €	X	X	X	X	X	X
	<i>Acer campestre 'Red Shine'</i>	X	X	X	218,90 €	359,70 €	445,80 €	X	X	X	X	X	X
	<i>Acer campestre v kultivare⁴⁾</i>	X	X	X	185,35 €	359,70 €	779,30 €	X	X	X	X	X	X
	<i>Acer griseum</i>	X	758,00 €	128,00 €	2 118,60 €	X	X	X	X	X	X	X	X
	<i>Acer monspessulanum</i>	X	X	X	1 274,90 €	2 060,30 €	2 586,00 €	X	X	X	X	X	X
	<i>Acer platanoides</i>	36,00 €	169,00 €	X	159,83 €	159,83 €	238,00 €	X	317,00 €	422,70 €	X	X	X
	<i>Acer platanoides 'Columnare'</i>	X	X	X	381,70 €	308,00 €	343,00 €	X	X	X	X	X	X
	<i>Acer platanoides 'Crimson King'</i>	X	X	X	539,55 €	686,40 €	802,50 €	X	X	X	X	X	X
	<i>Acer platanoides v kultivare⁴⁾</i>	X	X	X	363,00 €	470,80 €	580,00 €	X	X	X	X	X	X
	<i>Acer pseudoplatanus</i>	X	X	X	207,90 €	224,40 €	237,00 €	X	X	X	X	X	X
	<i>Acer pseudoplatanus v kultivare⁴⁾</i>	X	X	X	169,40 €	245,30 €	257,00 €	X	X	X	X	X	X
	<i>Acer rubrum</i>	X	X	X	143,00 €	441,10 €	526,00 €	X	X	X	X	X	X
	<i>Acer rubrum v kultivare⁴⁾</i>	X	X	X	167,20 €	441,10 €	526,00 €	X	X	X	X	X	X
	<i>Acer saccharinum</i>	X	X	X	284,90 €	333,30 €	401,00 €	X	X	X	X	X	X
	<i>Acer saccharinum v kultivare⁴⁾</i>	X	X	X	284,90 €	333,30 €	401,00 €	X	X	X	X	X	X
	<i>Acer tataricum</i>	X	X	X	141,68 €	185,24 €	327,00 €	X	X	X	X	X	X
	<i>Acer tataricum subsp. Ginnala</i>	X	X	X	358,60 €	502,70 €	621,00 €	X	X	X	X	X	X
	<i>Acer tataricum v kultivare⁴⁾</i>	X	X	X	358,60 €	502,70 €	621,00 €	X	X	X	X	X	X
	<i>Aesculus x carnea 'Briotii'</i>	X	X	X	539,55 €	638,00 €	651,00 €	X	X	X	X	X	X
	<i>Aesculus hippocastanum</i>	X	X	X	207,90 €	224,40 €	257,00 €	X	X	X	X	X	X
	<i>Aesculus hippocastanum v kultivare⁴⁾</i>	X	X	X	185,24 €	257,95 €	327,00 €	X	X	X	X	X	X
	<i>Albizia julibrissin</i>	X	294,00 €	472,50 €	833,80 €	X	X	X	X	X	X	X	X
	<i>Albizia julibrissin v kultivare⁴⁾</i>	X	472,50 €	472,50 €	833,80 €	X	X	X	X	X	X	X	X
	<i>Alnus glutinosa</i>	36,00 €	134,00 €	X	205,70 €	214,50 €	X	X	X	X	X	X	X
	<i>Alnus sp. v kultivare⁴⁾</i>	X	X	X	166,10 €	186,45 €	X	X	X	X	X	X	X
	<i>Amelanchier arborea</i>	X	214,00 €	401,50 €	833,80 €	1 029,60 €	X	X	X	X	X	X	X
	<i>Amelanchier arborea 'Robin Hill'</i>	X	214,00 €	X	348,70 €	X	X	X	X	X	X	X	X
	<i>Amelanchier lamarkii</i>	X	214,00 €	401,00 €	679,80 €	X	X	X	X	X	X	X	X
	<i>Amelanchier rotundifolia</i>	X	214,00 €	X	833,80 €	X	X	X	X	X	X	X	X
	<i>Betula papyrifera</i>	X	X	X	134,20 €	245,30 €	302,00 €	X	X	X	X	X	X
	<i>Betula pendula</i>	X	X	X	169,40 €	224,40 €	237,00 €	X	X	X	X	X	X
	<i>Betula pendula v kultivare⁴⁾</i>	X	X	X	110,00 €	124,85 €	237,80 €	X	X	X	X	X	X
	<i>Betula utilis var. Jacquemontii</i>	X	X	X	214,00 €	205,70 €	236,50 €	472,50 €	781,00 €	X	X	X	X
	<i>Betula utilis v kultivare⁴⁾</i>	X	X	X	214,00 €	121,88 €	139,70 €	472,50 €	X	X	X	X	X
	<i>Caragana arborescens</i>	X	294,30 €	X	104,50 €	X	X	X	X	X	X	X	X
	<i>Caragana arborescens v kultivare⁴⁾</i>	X	294,30 €	X	104,50 €	X	X	X	X	X	X	X	X
	<i>Carpinus betulus</i>	13,00 €	28,00 €	X	174,90 €	224,40 €	312,00 €	X	X	X	X	X	X
	<i>Carpinus betulus 'Fastigiata'</i>	X	X	X	178,42 €	178,42 €	182,40 €	X	X	X	X	X	X
	<i>Carpinus betulus 'Lucas'</i>	X	X	X	284,25 €	343,20 €	428,00 €	X	X	X	X	X	X
	<i>Carpinus betulus v kultivare⁴⁾</i>	X	X	X	274,45 €	333,30 €	401,00 €	X	X	X	X	X	X
	<i>Carya ovata</i>	X	X	X	618,20 €	755,70 €	966,00 €	X	X	X	X	X	X
	<i>Castanea sativa</i>	44,60 €	105,70 €	X	167,20 €	190,30 €	327,00 €	X	1 293,00 €	X	X	X	X
	<i>Castanea sativa v kultivare⁴⁾</i>	X	X	X	539,55 €	716,10 €	327,00 €	X	445,80 €	X	X	X	X
	<i>Catalpa bignonioides</i>	X	X	X	145,20 €	189,20 €	204,00 €	X	X	X	X	X	X
	<i>Catalpa bungei</i>	X	X	X	605,00 €	825,00 €	1 050,00 €	X	X	X	X	X	X
	<i>Catalpa ovata</i>	X	X	X	284,90 €	361,90 €	369,00 €	X	X	X	X	X	X
	<i>Celtis australis</i>	X	X	X	804,10 €	398,20 €	428,00 €	490,00 €	570,00 €	720,00 €	X	X	X
	<i>Celtis occidentalis</i>	X	X	X	319,00 €	189,42 €	208,30 €	X	422,70 €	X	X	X	X
	<i>Cercidiphyllum japonicum</i>	X	69,00 €	264,20 €	931,70 €	1 128,05 €	1 350,00 €	X	X	X	X	X	X
	<i>Cercis canadensis</i>	X	258,00 €	472,60 €	1 029,60 €	1 226,17 €	X	X	X	X	X	X	X
	<i>Cercis chinensis</i>	X	299,00 €	X	1 045,00 €	1 408,00 €	X	X	X	X	X	X	X
	<i>Cercis siliquastrum</i>	X	132,10 €	X	1 029,60 €	1 226,17 €	X	X	X	X	X	X	X
	<i>Cercis siliquastrum v kultivare⁴⁾</i>	X	258,60 €	472,60 €	1 029,60 €	1 226,17 €	X	X	X	X	X	X	X
	<i>Cornus mas</i>	62,50 €	105,70 €	X	1 262,00 €	1 430,00 €	X	X	X	X	X	X	X
	<i>Corylus colurna</i>	62,50 €	258,60 €	X	111,10 €	145,20 €	360,00 €	X	250,00 €	487,00 €	X	X	X
	<i>Corylus sp.</i>	62,50 €	258,60 €	345,00 €	539,55 €	676,50 €	X	X	X	X	X	X	X
	<i>Cotinus coggynia v kultivare</i>	X	258,60 €	347,80 €	825,00 €	X	X	X	X	X	X	X	X
	<i>Crataegus laevigata</i>	X	258,60 €	X	X	X	X	X	X	X	X	X	X
	<i>Crataegus laevigata 'Paul's Scarlet'</i>	X	258,60 €	X	145,20 €	774,95 €	X	X	X	X	X	X	X
	<i>Crataegus x lavallei</i>	X	258,60 €	X	519,86 €	774,95 €	X	X	X	X	X	X	X
	<i>Crataegus x lavallei 'Carrierei'</i>	X	258,60 €	X	519,86 €	774,95 €	1 114,70 €	X	X	X	X	X	X
	<i>Crataegus x media</i>	X	258,60 €	X	519,86 €	774,95 €	X	X	X	X	X	X	X
	<i>Crataegus monogyna</i>	X	258,60 €	X	519,86 €	774,95 €	X	X	X	X	X	X	X
	<i>Crataegus monogyna v kultivare⁴⁾</i>	X	258,60 €	X	519,86 €	774,95 €	X	X	X	X	X	X	X
	<i>Cydonia oblonga</i>	X	X	X	55,00 €	555,50 €	X	X	X	X	X	X	X
	<i>Cydonia oblonga v kultivare⁴⁾</i>	X	X	X	55,00 €	555,50 €	X	X	X	X	X	X	X
	<i>Eleagnus angustifolia</i>	X	X	X	145,20 €	532,40 €	X	X	X	X	X	X	X
	<i>Fagus sylvatica</i>	27,00 €	49,00 €	X	141,68 €	257,90 €	347,80 €	X	X	X	X	X	X
	<i>Fagus sylvatica v kultivare⁴⁾</i>	X	X	X	110,00 €	139,70 €	347,80 €	X	X	X	X	X	X
	<i>Ficus carica</i>	79,70 €	149,00 €	X	438,90 €	511,50 €	X	X	X	X	X	X	X
	<i>Fraxinus americana</i>	X	X	X	334,40 €	445,50 €	758,00 €	X	950,00 €	1 650,00 €	2 100,00 €	X	X
	<i>Fraxinus americana v kultivare⁴⁾</i>	X	X	X	334,40 €	445,50 €	758,00 €	X	765,00 €	1 450,00 €	2 100,00 €	X	X
	<i>Fraxinus angustifolia</i>	44,60 €	294,00 €	X	519,86 €	774,95 €	936,00 €	X	1 250,00 €	1 600,00 €	2 100,00 €	X	X
	<i>Fraxinus angustifolia v kultivare⁴⁾</i>	X	X	X	85,80 €	774,95 €	936,00 €	X	1 250,00 €	1 600,00 €	2 100,00 €	X	X
	<i>Fraxinus excelsior</i>	44,60 €	294,00 €	X	85,80 €	137,50 €	317,00 €	X	317,00 €	422,70 €	555,00 €	X	X
	<i>Fraxinus excelsior v kultivare⁴⁾</i>	X	X	X	363,00 €	137,50 €	317,00 €	X	317,00 €	422,70 €	555,00 €	X	X
	<i>Fraxinus ornus</i>	X	X	X	346,50 €	433,40 €	X	X	X	X	X	X	X
	<i>Fraxinus ornus v kultivare⁴⁾</i>	X	X	X	346,50 €	433,40 €	X	X	X	X	X	X	X
	<i>Fraxinus pennsylvanica</i>	X	X	X	333,30 €	174,13 €	194,40 €	X	277,80 €	450,00 €	1 450,00 €	X	X
	<i>Fraxinus pennsylvanica v kultivare⁴⁾</i>	X	X	X	333,30 €	174,13 €	194,40 €	X	277,80 €	450,00 €	1 450,00 €	X	X
	<i>Gleditsia triacanthos</i>	X	X	X	88,55 €	116,05 €	1 043,00 €	X	873,60 €	X	X	X	X
	<i>Gleditsia triacanthos 'Skyline'</i>	X	X	X	88,55 €	116,05 €	758,00 €	798,00 €	873,60 €	X	X	X	X
	<i>Gleditsia triacanthos 'Streetkeeper'</i>	X	X	X	519,86 €	637,56 €	847,00 €	X	2 300,00 €	X	X	X	X
	<i>Gleditsia triacanthos 'Sunburst'</i>	X	X	X	409,20 €	610,50 €	725,00 €	X	870,00 €	X	X	X	X
	<i>Gleditsia triacanthos v kultivare⁴⁾</i>	X	X	X	333,30 €	481,80 €	758,00 €	X	724,00 €	X	X	X	X
	<i>Gymnocladus dioica</i>	X	X	X	833,80 €	1 029,60 €	X	X	X	X	X	X	X
	<i>Hibiscus syriacus v kultivare⁴⁾</i>	X	X	X	32,45 €	90,86 €	X	X	X	X	X	X	X

PRÍLOHA Č. 2: Uchádzač B - STROMY

5.4. Rastlinný materiál
- stromy

Laburnum anagyroides	X	X	X	440,00 €	715,00 €	X	X	X	X	X	X	X
Liquidambar styraciflua	X	X	35,10 €	206,80 €	284,46 €	294,30 €	663,00 €	579,60 €	847,00 €	X	X	X
Liquidambar styraciflua 'Worpleston'	X	X	347,80 €	215,60 €	284,46 €	294,30 €	663,00 €	579,60 €	847,00 €	X	X	X
Liquidambar styraciflua v kultivare ⁴⁾	X	X	48,70 €	215,60 €	284,46 €	294,30 €	663,00 €	579,60 €	847,00 €	X	X	X
Liriodendron tulipifera	X	X	X	203,50 €	377,85 €	X	X	X	X	X	X	X
Maclura pomifera	X	X	X	495,00 €	715,00 €	X	X	X	X	X	X	X
Magnolia grandiflora	X	X	X	588,50 €	686,40 €	X	X	X	X	X	X	X
Magnolia kobus	X	X	X	190,30 €	238,70 €	X	X	X	X	X	X	X
Magnolia soulangeana	X	X	X	637,56 €	913,00 €	X	X	X	X	X	X	X
Magnolia sp. v kultivare ⁴⁾	X	X	64,90 €	254,98 €	314,05 €	X	X	X	X	X	X	X
Malus 'Adirondack'	X	X	X	382,58 €	519,86 €	X	X	X	X	X	X	X
Malus 'Evereste'	X	X	X	214,50 €	291,50 €	X	X	X	X	X	X	X
Malus 'Golden Hornet'	X	X	X	148,50 €	291,50 €	X	X	X	X	X	X	X
Malus 'Royal beauty'	X	X	X	195,80 €	637,56 €	X	X	X	X	X	X	X
Malus 'Royalty'	X	X	X	233,20 €	291,50 €	X	X	X	X	X	X	X
Malus baccata	X	X	X	167,20 €	637,56 €	X	X	X	X	X	X	X
Malus domestica	98,00 €	83,00 €	X	155,10 €	544,50 €	X	X	X	X	X	X	X
Malus purpurea 'Lemoinei'	X	X	X	275,00 €	429,00 €	X	X	X	X	X	X	X
Malus trilobata	X	X	X	716,10 €	1 029,60 €	1 596,00 €	X	X	X	X	X	X
Malus tschonoskii	X	X	X	716,10 €	1 000,45 €	X	X	X	X	X	X	X
Malus sp. v kultivare ⁴⁾	X	X	X	159,83 €	203,50 €	X	X	X	X	X	X	X
Mespilus germanica	X	59,80 €	X	1 320,00 €	1 595,00 €	X	X	X	X	X	X	X
Morus alba	26,80 €	169,50 €	X	215,60 €	255,09 €	285,00 €	X	X	X	X	X	X
Morus alba v kultivare ⁴⁾	X	X	X	134,20 €	205,70 €	X	X	X	X	X	X	X
Morus nigra	55,80 €	135,50 €	X	253,00 €	502,70 €	650,00 €	X	X	X	X	X	X
Ostrya carpinifolia	X	X	X	257,95 €	359,70 €	X	X	X	X	X	X	X
Parrotia persica v kultivare ⁴⁾	X	39,20 €	69,80 €	159,83 €	203,50 €	251,00 €	X	X	X	X	X	X
Paulownia tomentosa	X	X	X	343,20 €	392,37 €	437,00 €	X	X	X	X	X	X
Platanus x acerifolia	X	X	294,30 €	181,50 €	215,60 €	194,40 €	194,40 €	277,80 €	763,90 €	892,00 €	1 159,00 €	1 516,00 €
Platanus x acerifolia 'Huisen'	X	X	X	382,58 €	277,20 €	490,50 €	X	980,00 €	1 200,00 €	1 450,00 €	1 800,00 €	2 150,00 €
Platanus x acerifolia 'Pyramidalis'	X	X	X	235,40 €	295,25 €	312,00 €	600,00 €	X	X	X	X	X
Platanus x acerifolia 'Tremonia'	X	X	X	519,86 €	676,50 €	758,00 €	X	511,00 €	610,00 €	850,00 €	990,00 €	1 326,00 €
Platanus x acerifolia v kultivare ⁴⁾	X	X	294,30 €	114,40 €	215,60 €	267,50 €	600,00 €	X	X	X	X	X
Populus alba	44,60 €	276,50 €	X	304,15 €	382,58 €	437,00 €	X	X	X	X	X	X
Populus alba v kultivare ⁴⁾	X	X	X	304,15 €	382,58 €	437,00 €	X	X	X	X	X	X
Populus balsamifera	X	X	X	323,73 €	441,10 €	526,00 €	X	X	X	X	X	X
Populus x canadensis	X	X	X	186,45 €	215,60 €	258,60 €	X	X	X	X	X	X
Populus x canadensis v kultivare ⁴⁾	X	X	X	186,45 €	215,60 €	258,60 €	X	X	X	X	X	X
Populus x canescens	X	X	X	284,46 €	323,73 €	330,00 €	X	X	X	X	X	X
Populus x canescens v kultivare ⁴⁾	X	X	X	284,46 €	323,73 €	330,00 €	X	X	X	X	X	X
Populus nigra	35,70 €	151,60 €	X	186,45 €	225,50 €	258,60 €	X	X	X	X	X	X
Populus nigra 'Italica'	35,70 €	151,60 €	X	186,45 €	225,50 €	258,60 €	X	X	X	X	X	X
Populus nigra v kultivare ⁴⁾	35,70 €	151,60 €	X	186,45 €	225,50 €	258,60 €	X	X	X	X	X	X
Populus simonii	X	X	X	343,20 €	421,85 €	472,60 €	X	X	X	X	X	X
Populus tremula	44,60 €	73,80 €	X	181,50 €	214,50 €	230,00 €	X	X	X	X	X	X
Populus tremula v kultivare ⁴⁾	X	X	X	274,67 €	382,58 €	237,80 €	X	X	X	X	X	X
Prunus armeniaca	21,00 €	47,60 €	X	165,00 €	253,00 €	X	X	X	X	X	X	X
Prunus avium	44,60 €	169,50 €	X	189,20 €	224,40 €	X	X	X	X	X	X	X
Prunus avium 'Plena'	X	X	X	207,90 €	245,30 €	237,00 €	378,00 €	X	X	X	X	X
Prunus cerasifera 'Nigra'	X	X	X	519,86 €	637,56 €	X	X	X	X	X	X	X
Prunus domestica	29,00 €	29,00 €	X	114,40 €	137,50 €	X	X	X	X	X	X	X
Prunus domestica ssp. Syriaca	X	X	X	114,40 €	137,50 €	X	X	X	X	X	X	X
Prunus fruticosa 'Globosa'	X	X	X	304,15 €	363,00 €	X	X	X	X	X	X	X
Prunus hybrida 'Accolade'	X	X	X	225,50 €	284,46 €	X	X	X	X	X	X	X
Prunus padus	44,60 €	205,00 €	X	196,90 €	203,50 €	X	X	X	X	X	X	X
Prunus padus v kultivare ⁴⁾	X	205,00 €	X	159,83 €	203,50 €	X	X	X	X	X	X	X
Prunus persica Magnifica	X	54,70 €	X	114,40 €	214,50 €	X	X	X	X	X	X	X
Prunus sargentii	X	X	X	215,60 €	255,09 €	X	X	X	X	X	X	X
Prunus sargentii 'Rancho'	X	X	X	215,60 €	255,09 €	X	X	X	X	X	X	X
Prunus sargentii v kultivare ⁴⁾	X	X	X	215,60 €	255,09 €	X	X	X	X	X	X	X
Prunus serrulata	X	X	X	225,50 €	284,46 €	X	X	X	X	X	X	X
Prunus serrulata 'Amanogawa'	X	116,00 €	83,00 €	155,10 €	276,05 €	X	X	X	X	X	X	X
Prunus serrulata 'Kanzan'	X	X	X	174,90 €	205,70 €	302,00 €	X	X	X	X	X	X
Prunus serrulata 'Royal Burgundy'	X	X	X	167,20 €	519,86 €	X	X	X	X	X	X	X
Prunus serrulata 'Sunset Boulevard'	X	X	X	304,15 €	382,58 €	X	X	X	X	X	X	X
Prunus x schmittii	X	X	312,00 €	284,46 €	343,20 €	X	X	X	X	X	X	X
Prunus subhirtella 'Autumnalis Rosea'	X	X	74,00 €	215,60 €	284,46 €	330,00 €	X	X	X	X	X	X
Prunus subhirtella 'Fukubana'	X	X	258,60 €	323,73 €	382,58 €	437,00 €	X	X	X	X	X	X
Prunus x yedoensis	X	X	X	215,60 €	274,67 €	X	X	X	X	X	X	X
Prunus sp. v kultivare ⁴⁾	X	X	258,60 €	215,60 €	274,56 €	294,30 €	X	X	X	X	X	X
Pterocarya fraxinifolia	X	X	294,30 €	284,46 €	343,20 €	X	X	X	X	X	X	X
Pyrus calleryana 'Chanticleer'	X	X	X	225,50 €	257,90 €	312,00 €	X	445,80 €	591,00 €	3 500,00 €	X	X
Pyrus calleryana v kultivare ⁴⁾	X	X	X	225,50 €	257,90 €	312,00 €	X	445,80 €	591,00 €	3 500,00 €	X	X
Pyrus communis	44,60 €	169,50 €	X	284,46 €	271,70 €	X	X	X	X	X	X	X
Pyrus communis 'Beech Hill'	X	X	X	141,68 €	236,50 €	295,00 €	X	X	X	X	X	X
Prunus sp. v kultivare ⁴⁾	X	X	X	284,46 €	343,20 €	401,00 €	X	X	X	X	X	X
Quercus cerris	44,60 €	294,30 €	X	716,10 €	931,70 €	1 025,50 €	X	1 516,00 €	908,00 €	1 517,00 €	X	X
Quercus cerris v kultivare ⁴⁾	X	X	X	716,10 €	931,70 €	1 025,50 €	X	1 516,00 €	908,00 €	1 517,00 €	X	X
Quercus coccinea	X	X	X	423,50 €	579,70 €	716,00 €	X	911,00 €	1 161,00 €	1 542,00 €	X	X
Quercus frainetto	160,00 €	310,00 €	X	423,50 €	579,70 €	588,00 €	X	678,00 €	843,00 €	1 370,00 €	X	X
Quercus robur	44,60 €	294,30 €	X	148,50 €	181,50 €	343,50 €	X	462,30 €	607,60 €	779,30 €	X	X
Quercus robur v kultivare ⁴⁾	X	X	X	179,30 €	326,92 €	376,00 €	X	541,50 €	775,90 €	936,00 €	X	X
Quercus rubra	X	X	X	195,80 €	539,55 €	579,60 €	X	430,00 €	600,00 €	800,00 €	X	X
Quercus sp.	62,50 €	347,80 €	X	441,10 €	539,55 €	579,60 €	X	487,00 €	600,00 €	779,00 €	X	X
Quercus sp. v kultivare ⁴⁾	X	X	X	441,10 €	539,55 €	579,60 €	X	487,00 €	600,00 €	779,00 €	X	X
Robinia hispida v kultivare ⁴⁾	X	X	X	605,00 €	825,00 €	950,00 €	X	X	X	X	X	X
Robinia x margareta v kultivare ⁴⁾	X	X	X	125,40 €	774,95 €	829,00 €	X	X	X	X	X	X
Robinia pseudoacacia 'Frisia'	X	X	X	363,00 €	470,80 €	526,00 €	X	X	X	X	X	X
Robinia pseudoacacia v kultivare ⁴⁾	X	X	X	185,24 €	257,95 €	324,00 €	X	X	X	X	X	X
Salix alba	26,80 €	151,60 €	X	69,30 €	225,50 €	X	X	X	X	X	X	X
Salix alba v kultivare ⁴⁾	X	X	X	93,50 €	225,50 €	X	X	X	X	X	X	X
Salix caprea	26,80 €	169,50 €	X	319,00 €	462,00 €	X	X	X	X	X	X	X
Salix sp. v kultivare ⁴⁾	X	X	X	186,45 €	225,50 €	X	X	X	X	X	X	X
Sophora japonica	X	X	X	90,20 €	152,79 €	305,50 €	305,50 €	305,50 €	430,50 €	713,30 €	924,60 €	1 188,70 €
Sophora japonica v kultivare ⁴⁾	X	X	X	480,70 €	152,79 €	305,50 €	305,50 €	305,50 €	430,50 €	713,30 €	924,60 €	1 188,70 €
Sorbus aria	17,60 €	24,00 €	X	99,00 €	203,50 €	X	X	X	X	X	X	X
Sorbus aria v kultivare ⁴⁾	X	X	X	99,00 €	203,50 €	X	X	X	X	X	X	X
Sorbus aucuparia	446,00 €	169,50 €	X	216,70 €	238,70 €	X	X	X	X	X	X	X
Sorbus aucuparia v kultivare ⁴⁾	X	X	X	195,80 €	233,20 €	X	X	X	X	X	X	X
Sorbus domestica	59,90 €	31,90 €	X	438,90 €	620,40 €	X	X	X	X	X	X	X
Sorbus intermedia	X	X	X	140,80 €	1 667,60 €	X	X	X	X	X	X	X
Sorbus torminalis	28,80 €	28,80 €	X	271,70 €	334,40 €	X	X	X	X	X	X	X
Tilia americana v kultivare ⁴⁾	X	X	X	480,70 €	578,60 €	686,70 €	X	412,50 €	X	X	X	X
Tilia cordata	44,60 €	249,70 €	X	179,30 €	238,70 €	423,00 €	X	1 159,00 €	1 694,00 €	1 144,00 €	1 144,00 €	1 248,00 €
Tilia cordata 'Greenspire'	X	X	X	196,90 €	260,70 €	270,00 €	X	1 159,00 €	1 694,00 €	1 144,00 €	1 144,00 €	1 248,00 €
Tilia cordata 'Rancho'	X	X	X	101,20 €	441,10 €	217,00 €	X	399,00 €	X	X	X	X
Tilia cordata v kultivare ⁴⁾	X	X	X	135,30 €	169,40 €	437,00 €	X	591,00 €	X	X	X	X
Tilia euclhara	X	X	X	313,50 €	363,00 €	437,00 €	X	950,00 €	X	X	X	X
Tilia x europaea	X	X	X	255,09 €	323,73 €	347,80 €	X	481,50 €	X	X	X	X

PRÍLOHA Č. 2: Uchádzač B - STROMY

	<i>Tilia x europaea v kultivare</i> ⁴⁾	X	X	X	255,09 €	257,95 €	327,00 €	X	445,80 €	X	X	X	X	
	<i>Tilia heterophylla v kultivare</i> ⁴⁾	X	X	X	100,87 €	100,87 €	158,30 €	X	1 010,00 €	X	X	X	X	
	<i>Tilia platyphyllos</i>	X	X	X	127,16 €	203,50 €	237,80 €	X	317,00 €	X	X	X	X	
	<i>Tilia platyphyllos v kultivare</i> ⁴⁾	X	X	X	313,83 €	363,00 €	437,00 €	X	579,70 €	X	X	X	X	
	<i>Tilia tomentosa</i>	22,10 €	69,80 €	X	100,87 €	128,37 €	158,30 €	X	880,00 €	X	X	X	X	
	<i>Tilia tomentosa v kultivare</i> ⁴⁾	X	X	X	100,87 €	103,84 €	125,00 €	X	880,00 €	X	X	X	X	
	<i>Ulmus glabra</i>	10,80 €	24,80 €	X	304,15 €	382,58 €	437,00 €	X	X	X	X	X	X	
	<i>Ulmus hollandica v kultivare</i> ⁴⁾	X	X	X	304,15 €	382,58 €	437,00 €	X	X	X	X	X	X	
	<i>Ulmus laevis</i>	101,00 €	213,50 €	X	304,15 €	382,58 €	437,00 €	X	X	X	X	X	X	
	<i>Ulmus minor</i>	9,00 €	21,60 €	X	137,50 €	213,84 €	277,80 €	X	X	X	X	X	X	
	<i>Ulmus x resista v kultivare</i> ⁴⁾	X	X	X	539,55 €	637,67 €	704,50 €		882,90 €	3 300,00 €	4 200,00 €	X	X	
	<i>Zelkova carpinifolia</i>	X	X	X	605,00 €	764,50 €	755,00 €	X	X	X	X	X	X	
	<i>Zelkova serrata</i>	X	X	X	141,68 €	185,35 €	237,80 €	X	X	X	X	X	X	
	<i>Zelkova serrata v kultivare</i> ⁴⁾	X	X	X	441,10 €	539,55 €	615,00 €	X	X	X	X	X	X	
	IHLIČNATÉ DRUHY DREVÍN:													
	5.4. Rastlinný materiál – stromy	<i>Abies alba</i>	X	20,90 €	X	X	X	X	X	X	X	X	X	X
		<i>Abies concolor</i>	X	75,95 €	X	X	X	X	X	X	X	X	X	X
		<i>Cedrus atlantica</i>	X	57,50 €	X	X	X	X	X	X	X	X	X	X
<i>Cedrus atlantica 'Albospica'</i>		X	155,20 €	X	X	X	X	X	X	X	X	X	X	
<i>Cedrus deodara</i>		X	24,50 €	X	X	X	X	X	X	X	X	X	X	
<i>Cedrus libani</i>		X	144,00 €	X	X	X	X	X	X	X	X	X	X	
<i>Ginkgo biloba</i>		X	X	X	180,95 €	247,50 €	3 750,00 €	X	X	X	X	X	X	
<i>Ginkgo biloba 'Fastigiata'</i>		X	X	X	97,79 €	342,10 €	650,00 €	850,00 €	1 200,00 €	X	X	X	X	
<i>Ginkgo biloba v kultivare</i> ⁴⁾		X	X	X	121,00 €	342,10 €	650,00 €	850,00 €	1 200,00 €	X	X	X	X	
<i>Juniperus communis</i>		X	59,80 €	X	X	X	X	X	X	X	X	X	X	
<i>Larix decidua</i>		X	103,00 €	X	X	X	X	X	X	X	X	X	X	
<i>Larix occidentalis</i>		X	165,00 €	X	X	X	X	X	X	X	X	X	X	
<i>Metasequoia glyptostroboides</i>		X	62,00 €	X	X	X	X	X	X	X	X	X	X	
<i>Picea abies</i>		X	36,50 €	X	X	X	X	X	X	X	X	X	X	
<i>Picea pungens</i>		X	87,70 €	X	X	X	X	X	X	X	X	X	X	
<i>Pinus nigra</i>		X	45,90 €	X	X	X	X	X	X	X	X	X	X	
<i>Pinus ponderosa</i>		X	200,90 €	X	X	X	X	X	X	X	X	X	X	
<i>Pinus strobus</i>		X	199,00 €	X	X	X	X	X	X	X	X	X	X	
<i>Pinus sylvestris</i>		X	112,50 €	X	X	X	X	X	X	X	X	X	X	
<i>Pinus wallichiana</i>		X	249,00 €	X	X	X	X	X	X	X	X	X	X	
<i>Pinus sp. v kultivare</i> ⁴⁾		X	72,40 €	X	X	X	X	X	X	X	X	X	X	
<i>Taxus baccata</i>		X	75,70 €	X	X	X	X	X	X	X	X	X	X	
<i>Taxus baccata 'Fastigiata'</i>		X	87,80 €	X	X	X	X	X	X	X	X	X	X	

Priemerná cena za sadenicu konkrétnej kategórie použitá pre jednotkovú cenu položiek 5.4.1. až 5.4.11. k výpočtu CENY UVEDENEJ UCHÁDZAČOM

54,83 €	170,44 €	272,23 €	331,60 €	445,07 €	537,13 €	730,50 €	953,17 €	1 501,33 €	1 155,17 €	1 409,34 €
---------	----------	----------	----------	----------	----------	----------	----------	------------	------------	------------

Vysvetlivky k indexom:

- 1) Stromy I. kategórie s výškou od bázy po vrchol koruny do 150 cm a s obvodom kmeňa do 8 cm (musia byť splnené oba parametre)
- 2) Stromy I. kategórie s výškou od bázy po vrchol koruny 150-300 cm alebo s obvodom kmeňa 8-14 cm (musí byť splnený jeden parameter, ten väčší)
- 3) Stromy I. kategórie s rastovou formou listnaté viackmenné s výškou od bázy po vrchol koruny 250-300 cm
- 4) Kultivary dreviny okrem uvedených vyššie, ak sú uvedené

X - poličko nevyplňať

PRÍLOHA Č. 2: Uchádzač B - POLOŽKY

Kategória položiek	Podkategória	Číslo položky	Názov položky	Popis položky	Merná jednotka	Jedn. cena bez DPH	Jedn. cena s DPH	Množstvo / rok ³⁾	Množstvo / 4 roky ²⁾	Suma / rok ³⁾ bez DPH	Suma / rok ³⁾ s DPH	Suma / 4 roky ⁴⁾ bez DPH	Suma / 4 roky ⁴⁾ s DPH
1. Údržba a zakladanie plôch zelene	1.1. Údržba plôch zelene	1.1.1.	Kosenie parterového trávnik	Kosenie parterového trávnik so zhrabaním, vyzbieraním rozptýleného odpadu z kosej plochy, naložením odpadu na dopravný prostriedok, odvozom na miesto zhodnotenia/zneškodnenia odpadu a so zložením.	m ²	0,12 €	0,15 €	1 200 000,00	4 800 000,00	144 000,00 €	177 120,00 €	576 000,00 €	708 480,00 €
		1.1.2.	Kosenie parkového trávnik	Kosenie parkového trávnik so zhrabaním, vyzbieraním rozptýleného odpadu z kosej plochy, naložením odpadu na dopravný prostriedok, odvozom na miesto zhodnotenia/zneškodnenia odpadu a so zložením.	m ²	0,10 €	0,12 €	7 000 000,00	28 000 000,00	700 000,00 €	861 000,00 €	2 800 000,00 €	3 444 000,00 €
		1.1.3.	Kosenie travinno-bylinného spoločenstva	Kosenie travinno-bylinného spoločenstva so zhrabaním, vyzbieraním rozptýleného odpadu z kosej plochy, naložením odpadu na dopravný prostriedok, odvozom na miesto zhodnotenia/zneškodnenia odpadu a so zložením.	m ²	0,12 €	0,15 €	1 160 000,00	4 640 000,00	139 200,00 €	171 216,00 €	556 800,00 €	684 864,00 €
		1.1.4.	Odstránenie ruderálneho porastu	Odstránenie ruderálneho porastu so zhrabaním, vyzbieraním rozptýleného odpadu z kosej plochy, naložením odpadu na dopravný prostriedok, odvozom na miesto zhodnotenia/zneškodnenia odpadu a so zložením.	m ²	0,30 €	0,37 €	250 000,00	1 000 000,00	75 000,00 €	92 250,00 €	300 000,00 €	369 000,00 €
		1.1.5.	Jarné a jesenné čistenie pozemkov	Čistenie pozemkov, zber lístia z trávnatých plôch, vyhrabanie lístia a vyfúkanie lístia z krov, živých plotov a iných plôch zelene podľa zadania, so zhrabaním, naložením listovej opadanky, biologicky rozložiteľného odpadu zo zelene a ostatného odpadu na dopravný prostriedok, s odvozom na miesto zhodnotenia/zneškodnenia odpadu a so zložením.	m ²	0,10 €	0,12 €	4 580 000,00	18 320 000,00	458 000,00 €	563 340,00 €	1 832 000,00 €	2 253 360,00 €
		1.1.6.	Ručné hrabanie trávnik	Ručné hrabanie trávnik s naložením odpadu na dopravný prostriedok, s odvozom na miesto zhodnotenia/zneškodnenia odpadu a so zložením.	m ²	0,20 €	0,25 €	60 000,00	240 000,00	12 000,00 €	14 760,00 €	48 000,00 €	59 040,00 €
		1.1.7.	Vertikutácia trávnik	Vertikutácia (prezatie) trávnik s odstránením vyrezaných častí, naložením biologicky rozložiteľného odpadu zo zelene odpadu na dopravný prostriedok, s odvozom na miesto zhodnotenia/zneškodnenia odpadu a so zložením.	m ²	0,20 €	0,25 €	20 000,00	80 000,00	4 000,00 €	4 920,00 €	16 000,00 €	19 680,00 €
		1.1.8.	Aerifikácia trávnik	Aerifikácia (prevzdušnenie) trávnik s odstránením vyrezaných častí, naložením biologicky rozložiteľného odpadu zo zelene odpadu na dopravný prostriedok, s odvozom na miesto zhodnotenia/zneškodnenia odpadu a so zložením.	m ²	0,55 €	0,68 €	10 000,00	40 000,00	5 500,00 €	6 765,00 €	22 000,00 €	27 060,00 €
		1.1.9.	Čistenie spevnených plôch	Čistenie spevnených plôch (zametanie) a mechanické odstránenie burín zo škár v spevnených plochách.	m ²	0,35 €	0,43 €	50 000,00	200 000,00	17 500,00 €	21 525,00 €	70 000,00 €	86 100,00 €
		1.1.10.	Vyzbieranie rozptýleného odpadu	Vyzbieranie rozptýleného odpadu s naložením na dopravný prostriedok.	m ²	0,02 €	0,02 €	2 500 000,00	10 000 000,00	50 000,00 €	61 500,00 €	200 000,00 €	246 000,00 €
	1.1.11.	Výštiekanie náletov	Výštiekanie náletov z krov alebo spevnených plôch s odpratáním.	m ²	1,50 €	1,85 €	10 000,00	40 000,00	15 000,00 €	18 450,00 €	60 000,00 €	73 800,00 €	
	1.2. Zakladanie plôch zelene	1.2.1.	Založenie trávnik výševom	Založenie trávnik výševom bez prípravy stanovišťa v rovine alebo na svahu.	m ²	0,50 €	0,62 €	10 000,00	40 000,00	5 000,00 €	6 150,00 €	20 000,00 €	24 600,00 €
		1.2.2.	Založenie trávnik uložením trávneho koberca	Založenie trávnik uložením trávneho koberca bez prípravy stanovišťa v rovine alebo na svahu.	m ²	4,00 €	4,92 €	10 000,00	40 000,00	40 000,00 €	49 200,00 €	160 000,00 €	196 800,00 €
		1.2.3.	Založenie travinno-bylinného spoločenstva (kvitnúca lúka)	Založenie travinno-bylinného spoločenstva (kvitnúca lúka) bez prípravy stanovišťa v rovine alebo na svahu.	m ²	0,80 €	0,98 €	5 000,00	20 000,00	4 000,00 €	4 920,00 €	16 000,00 €	19 680,00 €
	2.1. Rez krov	2.1.1.	Udržiaci a zmladzovací rez krov alebo ruží s výškou do 3 m	Udržiaci a zmladzovací rez krov alebo ruží s výškou do 3 m s odpratáním na vzdialenosť do 25 m.	m ²	2,80 €	3,44 €	1600,00	6 400,00	4 480,00 €	5 510,40 €	17 920,00 €	22 041,60 €
		2.1.2.	Udržiaci a zmladzovací rez krov alebo ruží s výškou nad 3 m	Udržiaci a zmladzovací rez krov alebo ruží s výškou nad 3 m s odpratáním na vzdialenosť do 25 m.	m ²	11,20 €	13,78 €	800,00	3 200,00	8 960,00 €	11 020,80 €	35 840,00 €	44 083,20 €
		2.1.3.	Tvarovací rez živého plotu s výškou do 1 m	Tvarovací rez živého plotu s výškou do 1 m s odpratáním na vzdialenosť do 25 m.	bm	1,68 €	2,07 €	16000,00	64 000,00	26 880,00 €	33 062,40 €	107 520,00 €	132 249,60 €
		2.1.4.	Tvarovací rez živého plotu s výškou do 2 m	Tvarovací rez živého plotu s výškou do 2 m s odpratáním na vzdialenosť do 25 m.	bm	4,20 €	5,17 €	400,00	1 600,00	1 680,00 €	2 066,40 €	6 720,00 €	8 265,60 €
		2.1.5.	Tvarovací rez živého plotu s výškou do 3 m	Tvarovací rez živého plotu s výškou do 3 m s odpratáním na vzdialenosť do 25 m.	bm	11,20 €	13,78 €	200,00	800,00	2 240,00 €	2 755,20 €	8 960,00 €	11 020,80 €
2.1.6.		Špeciálne zásahy na krov	Špeciálne zásahy na dlhodobu neudržiavaných živých plotoch alebo skupinách krov.	hod.	28,00 €	34,44 €	500,00	2 000,00	14 000,00 €	17 220,00 €	56 000,00 €	68 880,00 €	
2.2. Rez sadenic	2.2.1.	Komparatívny rez viacročných sadenic	Rez viacročných sadenic drevin realizovaný pri výsadbe, bezprostredne po výsadbe alebo presadení.	ks	2,00 €	2,46 €	630,00	2 520,00	1 260,00 €	1 549,80 €	5 040,00 €	6 199,20 €	
	2.2.2.	Výchovný rez viacročných sadenic	Rez viacročných sadenic drevin realizovaný v prvých rokoch po výsadbe.	ks	2,00 €	2,46 €	1200,00	4 800,00	2 400,00 €	2 952,00 €	9 600,00 €	11 808,00 €	
2.3. Rez stromov	2.3.1.	Rez stromov s výškou do 5 m	Rez stromov s výškou do 5 m použitím vysokozdvížnej plošiny alebo stromolezeckých prác s odpratáním na vzdialenosť do 25 m.	ks	20,00 €	24,60 €	200,00	800,00	4 000,00 €	4 920,00 €	16 000,00 €	19 680,00 €	
	2.3.2.	Rez stromov s výškou od 5 m do 10 m	Rez stromov s výškou od 5 m do 10 m použitím vysokozdvížnej plošiny alebo stromolezeckých prác s odpratáním na vzdialenosť do 25 m.	ks	85,00 €	104,55 €	700,00	2 800,00	59 500,00 €	73 185,00 €	238 000,00 €	292 740,00 €	
	2.3.3.	Rez stromov s výškou od 10 m do 15 m	Rez stromov s výškou od 10 m do 15 m použitím vysokozdvížnej plošiny alebo stromolezeckých prác s odpratáním na vzdialenosť do 25 m.	ks	100,00 €	123,00 €	550,00	2 200,00	55 000,00 €	67 650,00 €	220 000,00 €	270 600,00 €	
	2.3.4.	Rez stromov s výškou od 15 m do 20 m	Rez stromov s výškou od 15 m do 20 m použitím vysokozdvížnej plošiny alebo stromolezeckých prác s odpratáním na vzdialenosť do 25 m.	ks	130,00 €	159,90 €	260,00	1 040,00	33 800,00 €	41 574,00 €	135 200,00 €	166 296,00 €	
	2.3.5.	Rez stromov s výškou nad 20 m	Rez stromov s výškou nad 20 m použitím vysokozdvížnej plošiny alebo stromolezeckých prác s odpratáním na vzdialenosť do 25 m.	ks	190,00 €	233,70 €	230,00	920,00	43 700,00 €	53 751,00 €	174 800,00 €	215 004,00 €	
	2.3.6.	Zosadzovací rez stromov s výškou do 10 m	Zosadzovací rez stromov s výškou do 10 m použitím vysokozdvížnej plošiny alebo stromolezeckých prác s odpratáním na vzdialenosť do 25 m.	ks	120,00 €	147,60 €	10,00	40,00	1 200,00 €	1 476,00 €	4 800,00 €	5 904,00 €	
	2.3.7.	Zosadzovací rez stromov s výškou od 10 m do 15 m	Zosadzovací rez stromov s výškou od 10 m do 15 m použitím vysokozdvížnej plošiny alebo stromolezeckých prác s odpratáním na vzdialenosť do 25 m.	ks	160,00 €	196,80 €	30,00	120,00	4 800,00 €	5 904,00 €	19 200,00 €	23 616,00 €	

PRÍLOHA Č. 2: Uchádzač B - POLOŽKY

2. Údržba drevín	2.3.8.	Zosadzovací rez stromov s výškou od 15 m do 20 m	Zosadzovací rez stromov s výškou od 15 m do 20 m použitím vysokozdvížnej plošiny alebo stromalezeckých prác s odpratáním na vzdialenosť do 25 m.	ks	180,00 €	221,40 €	10,00	40,00	1 800,00 €	2 214,00 €	7 200,00 €	8 856,00 €
	2.3.9.	Zosadzovací rez stromov s výškou nad 20 m	Zosadzovací rez stromov s výškou nad 20 m použitím vysokozdvížnej plošiny alebo stromalezeckých prác s odpratáním na vzdialenosť do 25 m.	ks	260,00 €	319,80 €	5,00	20,00	1 300,00 €	1 599,00 €	5 200,00 €	6 396,00 €
	2.4.1.	Výrúb krov a odstránenie nevhodných drevín	Výrúb krov a odstránenie nevhodných drevín bez odstránenia pňa s odpratáním na vzdialenosť do 25 m.	m ²	10,00 €	12,30 €	300,00	1 200,00	3 000,00 €	3 690,00 €	12 000,00 €	14 760,00 €
	2.4.2.	Výrúb stromu s priemerom kmeňa do 100 mm	Výrúb stromu s priemerom kmeňa do 100 mm (alebo obvodom kmeňa do 300 mm) bez odstránenia pňa s odpratáním na vzdialenosť do 25 m.	ks	160,00 €	196,80 €	50,00	200,00	8 000,00 €	9 840,00 €	32 000,00 €	39 360,00 €
	2.4.3.	Výrúb stromu s priemerom kmeňa od 100 mm do 300 mm	Výrúb stromu s priemerom kmeňa od 100 mm do 300 mm (s obvodom kmeňa od 300 mm do 950 mm) bez odstránenia pňa s odpratáním na vzdialenosť do 25 m.	ks	190,00 €	233,70 €	50,00	200,00	9 500,00 €	11 685,00 €	38 000,00 €	46 740,00 €
	2.4.4.	Výrúb stromu s priemerom kmeňa od 300 mm do 400 mm	Výrúb stromu s priemerom kmeňa od 300 mm do 400 mm (alebo s obvodom kmeňa od 950 mm do 1250 mm) bez odstránenia pňa s odpratáním na vzdialenosť do 25 m.	ks	250,00 €	307,50 €	100,00	400,00	25 000,00 €	30 750,00 €	100 000,00 €	123 000,00 €
	2.4.5.	Výrúb stromu s priemerom kmeňa od 400 mm do 500 mm	Výrúb stromu s priemerom kmeňa od 400 mm do 500 mm (alebo s obvodom kmeňa od 1250 mm do 1570 mm) bez odstránenia pňa s odpratáním na vzdialenosť do 25 m.	ks	350,00 €	430,50 €	200,00	800,00	70 000,00 €	86 100,00 €	280 000,00 €	344 400,00 €
	2.4.6.	Výrúb stromu s priemerom kmeňa od 500 mm do 600 mm	Výrúb stromu s priemerom kmeňa od 500 mm do 600 mm (alebo s obvodom kmeňa od 1570 mm do 1880 mm) bez odstránenia pňa s odpratáním na vzdialenosť do 25 m.	ks	440,00 €	541,20 €	200,00	800,00	88 000,00 €	108 240,00 €	352 000,00 €	432 960,00 €
	2.4.7.	Výrúb stromu s priemerom kmeňa od 600 mm do 700 mm	Výrúb stromu s priemerom kmeňa od 600 mm do 700 mm (alebo s obvodom kmeňa od 1880 mm do 2200 mm) bez odstránenia pňa s odpratáním na vzdialenosť do 25 m.	ks	650,00 €	799,50 €	50,00	200,00	32 500,00 €	39 975,00 €	130 000,00 €	159 900,00 €
	2.4.8.	Výrúb stromu s priemerom kmeňa od 700 mm do 800 mm	Výrúb stromu s priemerom kmeňa od 700 mm do 800 mm (alebo s obvodom kmeňa od 2200 mm do 2500 mm) bez odstránenia pňa s odpratáním na vzdialenosť do 25 m.	ks	750,00 €	922,50 €	50,00	200,00	37 500,00 €	46 125,00 €	150 000,00 €	184 500,00 €
	2.4.9.	Výrúb stromu s priemerom kmeňa od 800 mm do 900 mm	Výrúb stromu s priemerom kmeňa od 800 mm do 900 mm (alebo s obvodom kmeňa od 2500 mm do 2800 mm) bez odstránenia pňa s odpratáním na vzdialenosť do 25 m.	ks	1 000,00 €	1 230,00 €	50,00	200,00	50 000,00 €	61 500,00 €	200 000,00 €	246 000,00 €
	2.4.10.	Výrúb stromu s priemerom kmeňa nad 900 mm	Výrúb stromu s priemerom kmeňa nad 900 mm (alebo s obvodom kmeňa od 2800 mm) bez odstránenia pňa s odpratáním na vzdialenosť do 25 m.	ks	1 350,00 €	1 660,50 €	20,00	80,00	27 000,00 €	33 210,00 €	108 000,00 €	132 840,00 €
	2.4.11.	Výrúb torza stromu s priemerom kmeňa do 500 mm	Výrúb torza stromu s priemerom kmeňa do 500 mm (alebo s obvodom kmeňa do 1570 mm) bez odstránenia pňa s odpratáním na vzdialenosť do 25 m.	ks	430,00 €	528,90 €	50,00	200,00	21 500,00 €	26 445,00 €	86 000,00 €	105 780,00 €
	2.4.12.	Výrúb torza stromu s priemerom kmeňa nad 500 mm	Výrúb torza stromu s priemerom kmeňa nad 500 mm (alebo s obvodom kmeňa nad 1570 mm) bez odstránenia pňa s odpratáním na vzdialenosť do 25 m.	ks	550,00 €	676,50 €	50,00	200,00	27 500,00 €	33 825,00 €	110 000,00 €	135 300,00 €
2.5. Odstraňovanie havárií	2.5.1.	Odstránenie vyvráteného stromu, zlomeného stromu alebo zlomeného kostrového konára s priemerom do 300 mm	Odstránenie vyvráteného stromu, zlomeného stromu bez odstránenia pňa alebo zlomeného kostrového konára s priemerom do 300 mm (s obvodom do 950 mm) s odpratáním na vzdialenosť do 25 m.	ks	164,00 €	201,72 €	20,00	80,00	3 280,00 €	4 034,40 €	13 120,00 €	16 137,60 €
	2.5.2.	Odstránenie vyvráteného stromu, zlomeného stromu alebo zlomeného kostrového konára s priemerom od 300 mm do 500 mm	Odstránenie vyvráteného stromu, zlomeného stromu bez odstránenia pňa alebo zlomeného kostrového konára s priemerom od 300 mm do 500 mm (s obvodom od 950 mm do 1570 mm) s odpratáním na vzdialenosť do 25 m.	ks	272,00 €	334,56 €	30,00	120,00	8 160,00 €	10 036,80 €	32 640,00 €	40 147,20 €
	2.5.3.	Odstránenie vyvráteného stromu, zlomeného stromu alebo zlomeného kostrového konára s priemerom od 500 mm do 700 mm	Odstránenie vyvráteného stromu, zlomeného stromu bez odstránenia pňa alebo zlomeného kostrového konára s priemerom od 500 mm do 700 mm (s obvodom od 1570 mm do 2200 mm) s odpratáním na vzdialenosť do 25 m.	ks	370,00 €	455,10 €	30,00	120,00	11 100,00 €	13 653,00 €	44 400,00 €	54 612,00 €
	2.5.4.	Odstránenie vyvráteného stromu, zlomeného stromu alebo zlomeného kostrového konára s priemerom od 700 mm do 900 mm	Odstránenie vyvráteného stromu, zlomeného stromu bez odstránenia pňa alebo zlomeného kostrového konára s priemerom od 700 mm do 900 mm (s obvodom od 2200 mm do 2800 mm) s odpratáním na vzdialenosť do 25 m.	ks	420,00 €	516,60 €	50,00	200,00	21 000,00 €	25 830,00 €	84 000,00 €	103 320,00 €
	2.5.5.	Odstránenie vyvráteného stromu, zlomeného stromu alebo zlomeného kostrového konára s priemerom nad 900 mm	Odstránenie vyvráteného stromu, zlomeného stromu bez odstránenia pňa alebo zlomeného kostrového konára s priemerom nad 900 mm (s obvodom nad 2800 mm) s odpratáním na vzdialenosť do 25 m.	ks	500,00 €	615,00 €	50,00	200,00	25 000,00 €	30 750,00 €	100 000,00 €	123 000,00 €
2.6. Odstraňovanie pňov a zvyškov drevín	2.6.1.	Odstránenie zapojenej skupiny pňov	Odstránenie zapojenej skupiny pňov ručne alebo strojovo (fréza) s odpratáním na vzdialenosť do 25 m.	m ²	30,00 €	36,90 €	350,00	1 400,00	10 500,00 €	12 915,00 €	42 000,00 €	51 660,00 €
	2.6.2.	Odstránenie pňa s priemerom na reznej ploche do 500 mm	Odstránenie pňa s priemerom na reznej ploche do 500 mm ručne alebo strojovo (fréza) s odpratáním na vzdialenosť do 25 m.	ks	50,00 €	61,50 €	400,00	1 600,00	20 000,00 €	24 600,00 €	80 000,00 €	98 400,00 €
	2.6.3.	Odstránenie pňa s priemerom na reznej ploche nad 500 mm	Odstránenie pňa s priemerom na reznej ploche nad 500 mm ručne alebo strojovo (fréza) s odpratáním na vzdialenosť do 25 m.	ks	75,00 €	92,25 €	450,00	1 800,00	33 750,00 €	41 512,50 €	135 000,00 €	166 050,00 €
	2.6.4.	Drvenie orezaných vetiev strojovo.	Drvenie orezaných vetiev strojovo.	m ³	45,00 €	55,35 €	150,00	600,00	6 750,00 €	8 302,50 €	27 000,00 €	33 210,00 €
2.7. Odborné práce	2.7.1.	Vizuálne hodnotenie vitality a zdravotného stavu dreviny	Vizuálne hodnotenie vitality a zdravotného stavu dreviny s vypracovaním dokumentu starostlivosti o drevinu (odborného posudku) a návrhom nevyhnutných odborných zásahov.	ks	35,00 €	43,05 €	250,00	1 000,00	8 750,00 €	10 762,50 €	35 000,00 €	43 050,00 €
	2.7.2.	Vizuálne hodnotenie vitality a zdravotného stavu skupiny drevín	Vizuálne hodnotenie vitality a zdravotného stavu skupiny drevín s určením rizikových drevín a návrhom nevyhnutných odborných zásahov.	ks	50,00 €	61,50 €	30,00	120,00	1 500,00 €	1 845,00 €	6 000,00 €	7 380,00 €
	2.7.3.	Prístrojové vyšetrenie dreviny akustickým tomografom	Prístrojové vyšetrenie dreviny akustickým tomografom pre potreby detekcie trhlín, skrytých dutín a stability.	ks	200,00 €	246,00 €	30,00	120,00	6 000,00 €	7 380,00 €	24 000,00 €	29 520,00 €

PRÍLOHA Č. 2: Uchádzač B - POLOŽKY

Práce a iné úkony	2.7.4.	Prístrojové vyšetrenie drevin rezistografom	Prístrojové vyšetrenie drevin rezistografom pre potreby detekcie trhlin, skrytých dutín a stability.	ks	200,00 €	246,00 €	20,00	80,00	4 000,00 €	4 920,00 €	16 000,00 €	19 680,00 €
	2.7.5.	Odborné práce na stromoch	Odborné práce na stromoch.	hod.	35,00 €	43,05 €	400,00	1 600,00	14 000,00 €	17 220,00 €	56 000,00 €	68 880,00 €
	2.7.6.	Minimálny výjazd	Výjazd uskutočnený s cieľom vykonať zadané práce, ktoré však pochybením alebo nevedomosťou Objednávateľa nie je možné vykonať.	ks	110,00 €	135,30 €	50,00	200,00	5 500,00 €	6 765,00 €	22 000,00 €	27 060,00 €
	2.7.7.	Práce mimo bežnej pracovnej doby	Prirážkový koeficient ceny práce vykonanej vo výnimočných prípadoch mimo bežnej pracovnej doby po písomnej dohode s Objednávateľom.	koeficient	5,00 €	6,15 €	1000,00	4 000,00	5 000,00 €	6 150,00 €	20 000,00 €	24 600,00 €
3. Likvidácia invázičných rastlín	3.1.	Mechanická likvidácia invázičných rastlín	Mechanická likvidácia invázičných rastlín s odpratínaním na vzdialenosť do 25 m.	m ²	5,50 €	6,77 €	5000,00	20 000,00	27 500,00 €	33 825,00 €	110 000,00 €	135 300,00 €
	3.2.	Chemický postrek invázičných rastlín	Chemický postrek invázičných rastlín.	m ²	6,00 €	7,38 €	5000,00	20 000,00	30 000,00 €	36 900,00 €	120 000,00 €	147 600,00 €
	3.3.	Chemická injekcia invázičných drevin	Chemická injekcia invázičných drevin - injekčná metóda.	ks	4,00 €	4,92 €	800,00	3 200,00	3 200,00 €	3 936,00 €	12 800,00 €	15 744,00 €
4.1. Práce pred založením výsadby	4.1.1.	Obrobenie pôdy kultivátorom	Obrobenie pôdy kultivátorom, rotavátorom alebo rotadairanom.	m ²	0,35 €	0,43 €	25000,00	100 000,00	8 750,00 €	10 762,50 €	35 000,00 €	43 050,00 €
	4.1.2.	Presun hmôt	Vodorovné premiestnenie ornice so zložením na vzdialenosť do 50 m.	m ³	4,48 €	5,51 €	250,00	1 000,00	1 120,00 €	1 377,60 €	4 480,00 €	5 510,40 €
	4.1.3.	Plošná úprava terénu	Plošná úprava terénu s urovaním povrchu, bez doplnenia ornice, pri nerovnostiach terénu nad +50 mm do +100 mm v rovine alebo vo svahu.	m ²	0,80 €	0,98 €	25000,00	100 000,00	20 000,00 €	24 600,00 €	80 000,00 €	98 400,00 €
	4.1.4.	Rozprestretie ornice, zeminy, substrátu	Rozprestretie a urovanie ornice, zeminy a substrátu hrúbky vrstvy do 150 mm v rovine alebo na svahu bez dodávky ornice, zeminy a substrátu.	m ²	0,80 €	0,98 €	25000,00	100 000,00	20 000,00 €	24 600,00 €	80 000,00 €	98 400,00 €
	4.1.5.	Obrobenie pôdy valcováním	Obrobenie pôdy valcováním v rovine alebo na svahu.	m ²	0,20 €	0,25 €	25000,00	100 000,00	5 000,00 €	6 150,00 €	20 000,00 €	24 600,00 €
	4.1.6.	Obrobenie pôdy hrabaním	Obrobenie pôdy hrabaním v rovine alebo na svahu.	m ²	0,20 €	0,25 €	25000,00	100 000,00	5 000,00 €	6 150,00 €	20 000,00 €	24 600,00 €
	4.1.7.	Chemické odburinenie pôdy	Chemické odburinenie pôdy pred založením výsadby alebo trávnik a pri údržbe spevnených plôch postrekom, po uplynutí účinnej lehoty postreku odstránenie biomasy.	m ²	0,15 €	0,18 €	25000,00	100 000,00	3 750,00 €	4 612,50 €	15 000,00 €	18 450,00 €
4.2. Hĺbenie rýh a jamiek	4.2.1.	Hĺbenie rhyh	Hĺbenie rhyh šírky do 600 mm a hĺbky do 500 mm pre výsadbu rastlín bez výmeny pôdy.	bm	8,40 €	10,33 €	10,00	40,00	84,00 €	103,32 €	336,00 €	413,28 €
	4.2.2.	Hĺbenie jamky do objemu 0,01 m ³ (10 l)	Hĺbenie jamky do objemu 0,01 m ³ (10 l) pre výsadbu drevin bez výmeny pôdy.	ks	0,63 €	0,77 €	120,00	480,00	75,60 €	92,99 €	302,40 €	371,95 €
	4.2.3.	Hĺbenie jamky objemu 0,01-0,02 m ³ (10-20 l)	Hĺbenie jamky objemu 0,01-0,02 m ³ (10-20 l) pre výsadbu drevin bez výmeny pôdy.	ks	0,91 €	1,12 €	35,00	140,00	31,85 €	39,18 €	127,40 €	156,70 €
	4.2.4.	Hĺbenie jamy objemu 0,125-0,4 m ³ (125-400 l)	Hĺbenie jamy objemu 0,125-0,4 m ³ (125-400 l) pre výsadbu drevin bez výmeny pôdy.	ks	11,20 €	13,78 €	35,00	140,00	392,00 €	482,16 €	1 568,00 €	1 928,64 €
	4.2.5.	Hĺbenie jamy objemu 0,4-1 m ³ (400-1000 l)	Hĺbenie jamy objemu 0,4-1 m ³ (400-1000 l) pre výsadbu drevin bez výmeny pôdy.	ks	49,00 €	60,27 €	57,00	228,00	2 793,00 €	3 435,39 €	11 172,00 €	13 741,56 €
	4.2.6.	Hĺbenie jamy objemu nad 1 m ³ (1000 l)	Hĺbenie jamy objemu nad 1 m ³ (1000 l) pre výsadbu drevin s úplným odstránením pôdy z výkopu.	m ³	98,00 €	120,54 €	6,00	24,00	588,00 €	723,24 €	2 352,00 €	2 892,96 €
4.3. Výsadba krov	4.3.1.	Výsadba drevin s balom o priemere 100-200 mm	Výsadba drevin s balom o priemere 100-200 mm (ker) v rovine alebo na svahu umiestnenú samostatne alebo v skupine.	ks	1,40 €	1,72 €	1800,00	7 200,00	2 520,00 €	3 099,60 €	10 080,00 €	12 398,40 €
	4.3.2.	Výsadba drevin s balom o priemere 200-500 mm	Výsadba drevin s balom o priemere 200-500 mm (ker alebo strom s obvodom kmeňa do 16 cm) v rovine alebo na svahu umiestnenú samostatne alebo v skupine.	ks	9,80 €	12,05 €	100,00	400,00	980,00 €	1 205,40 €	3 920,00 €	4 821,60 €
	4.3.3.	Výsadba predpestovaného živého plota	Výsadba predpestovaných panelov s balom do živého plota do rhyh v rovine alebo na svahu.	bm	21,00 €	25,83 €	100,00	400,00	2 100,00 €	2 583,00 €	8 400,00 €	10 332,00 €
4.4. Výsadba stromov	4.4.1.	Výsadba stromu s obvodom kmeňa 16-18 cm	Výsadba stromu s obvodom kmeňa 16-18 cm v rovine alebo na svahu.	ks	65,00 €	79,95 €	250,00	1 000,00	16 250,00 €	19 987,50 €	65 000,00 €	79 950,00 €
	4.4.2.	Výsadba stromu s obvodom kmeňa 18-20 cm	Výsadba stromu s obvodom kmeňa 18-20 cm v rovine alebo na svahu.	ks	75,00 €	92,25 €	200,00	800,00	15 000,00 €	18 450,00 €	60 000,00 €	73 800,00 €
	4.4.3.	Výsadba stromu s obvodom kmeňa 20-25 cm	Výsadba stromu s obvodom kmeňa 20-25 cm v rovine alebo na svahu.	ks	90,00 €	110,70 €	120,00	480,00	10 800,00 €	13 284,00 €	43 200,00 €	53 136,00 €
	4.4.4.	Výsadba stromu s obvodom kmeňa 25-30 cm	Výsadba stromu s obvodom kmeňa 25-30 cm v rovine alebo na svahu.	ks	115,00 €	141,45 €	45,00	180,00	5 175,00 €	6 365,25 €	20 700,00 €	25 461,00 €
	4.4.5.	Výsadba stromu s obvodom kmeňa 30-35 cm až 45-50 cm	Výsadba stromu s obvodom kmeňa 30-35 cm až 45-50 cm v rovine alebo na svahu.	ks	155,00 €	190,65 €	15,00	60,00	2 325,00 €	2 859,75 €	9 300,00 €	11 439,00 €
4.5. Úkony výsadby	4.5.1.	Osadenie a oprava nadzemného kotvenia drevin kolmi - typ A	Osadenie a oprava nadzemného kotvenia drevin kolmi v počte 3 a viac ks s ochranou proti poškodeniu kmeňa v mieste vzoprenia, s upevnením textilnými kotviacimi pásmi pri priemere kolov do 100 mm a dĺžke kolov do 3 m so zábranou proti koseniu z polkolov v počte 6 ks dĺžky do 1000 mm, vrátane materiálu.	ks	45,00 €	55,35 €	450,00	1 800,00	20 250,00 €	24 907,50 €	81 000,00 €	99 630,00 €
	4.5.2.	Osadenie a oprava nadzemného kotvenia drevin priečnym kolom - typ B	Osadenie a oprava nadzemného kotvenia drevin priečnym kolom v počte 1 a viac ks s ochranou proti poškodeniu kmeňa v mieste vzoprenia, s upevnením textilným kotviacim pásmom pri priemere kolu do 100 mm a dĺžke kolu do 3 m, vrátane materiálu.	ks	80,00 €	98,40 €	80,00	320,00	6 400,00 €	7 872,00 €	25 600,00 €	31 488,00 €
	4.5.3.	Osadenie podzemného kotvenia drevin z popruhov, kovových kotiev a kokosovej rohože chrániacej bal, vrátane materiálu.	Osadenie podzemného kotvenia drevin z popruhov, kovových kotiev a kokosovej rohože chrániacej bal, vrátane materiálu.	ks	110,00 €	135,30 €	60,00	240,00	6 600,00 €	8 118,00 €	26 400,00 €	32 472,00 €
	4.5.4.	Osadenie a oprava zábrany proti koseniu z kolov	Osadenie a oprava samostatnej zábrany proti koseniu z kolov v počte 3 ks a polkolov v počte 6 ks dĺžky do 1000 mm, vrátane materiálu.	ks	15,00 €	18,45 €	450,00	1 800,00	6 750,00 €	8 302,50 €	27 000,00 €	33 210,00 €
	4.5.5.	Mulčovanie kôrou alebo drevnou štiepkou	Mulčovanie plochy kôrou alebo drevnou štiepkou vrstvou hrúbky do 100 mm.	m ²	3,00 €	3,69 €	1200,00	4 800,00	3 600,00 €	4 428,00 €	14 400,00 €	17 712,00 €
	4.5.6.	Osadenie a oprava zavlažovacieho lemu	Osadenie zavlažovacieho lemu, vrátane materiálu.	ks	18,00 €	22,14 €	250,00	1 000,00	4 500,00 €	5 535,00 €	18 000,00 €	22 140,00 €

PRÍLOHA Č. 2: Uchádzač B - POLOŽKY

4.6. Údržba vysadených drevín	4.5.7.	Aplikácia ochranného náteru kmeňa	Aplikácia ochranného náteru kmeňa s očistením kmeňa, aplikáciou základového náteru a vlastným ochranným náterom od bázy po nasadenie koruny, vrátane materiálu.	ks	10,00 €	12,30 €	630,00	2 520,00	6 300,00 €	7 749,00 €	25 200,00 €	30 996,00 €
	4.5.8.	Dočasné zaškókovanie sadeníc	Dočasné zaškókovanie sadeníc stromov a krov do doby výsadby.	ks	10,00 €	0,00 €	70,00	280,00	0,00 €	0,00 €	0,00 €	0,00 €
	4.6.1.	Ošetrovanie vysadených krov	Ošetrovanie vysadených krov v skupinách odburčením a nakyprením so zložením odpadu na hromady, naložením na dopravný prostriedok, odvozom a so zložením.	m ²	1,50 €	1,85 €	600,00	2 400,00	900,00 €	1 107,00 €	3 600,00 €	4 428,00 €
	4.6.2.	Ošetrovanie vysadených stromov	Ošetrovanie vysadených stromov odburčením a nakyprením so zložením odpadu na hromady, naložením na dopravný prostriedok, odvozom a so zložením.	ks	3,50 €	4,31 €	600,00	2 400,00	2 100,00 €	2 583,00 €	8 400,00 €	10 332,00 €
	4.6.3.	Zalievanie vysadených drevín	Dovoz vody pre zálievku drevín a zaliatie, vrátane ceny za vodu.	m ³	30,00 €	36,90 €	9600,00	38 400,00	288 000,00 €	354 240,00 €	1 152 000,00 €	1 416 960,00 €
	4.6.4.	Ošetrovanie vysadených drevín vykášaním	Ošetrovanie mladšej výsadby drevín v skupinách vykášaním so zložením odpadu na hromady, naložením na dopravný prostriedok, odvozom a so zložením.	m ²	0,60 €	0,74 €	1200,00	4 800,00	720,00 €	885,60 €	2 880,00 €	3 542,40 €
	4.6.5.	Odstraňovanie kmeňových výmladkov	Úplné odstránenie výmladkov na kmeni, prípadne koreňových výmladkov vysadených stromov.	ks	7,00 €	8,61 €	630,00	2 520,00	4 410,00 €	5 424,30 €	17 640,00 €	21 697,20 €
4.6.6.	Hnojenie roztokom hnojiva	Hnojenie drevín roztokom hnojiva s dovozom (v množstve 1 l/m ² krov a skupinách krov a jednorazovej zavlažovacej dávky stromu), vrátane vody a hnojiva.	l	0,28 €	0,34 €	600,00	2 400,00	168,00 €	206,64 €	672,00 €	826,56 €	
	Hnojenie granulovaným hnojivom	Hnojenie trávnikov a drevín granulovaným hnojivom s dovozom (v množstve 0,03 kg/m ² trávnik, 0,05 kg/m ² krov a skupín krov a 0,08 kg/1 strom), vrátane hnojiva.	kg	4,00 €	4,92 €	350,00	1 400,00	1 400,00 €	1 722,00 €	5 600,00 €	6 888,00 €	
5. Dodanie tovaru	5.1.1.	Substrát záhradnícky	Substrát univerzálny záhradnícky alebo substrát stromový, podľa požiadavky objednávateľa, v balení 70 l.	bal	5,50 €	6,77 €	650,00	2 600,00	3 575,00 €	4 397,25 €	14 300,00 €	17 589,00 €
	5.1.2.	Substrát trávnikový	Substrát trávnikový pre zakladanie, regeneráciu a opravy poškodených plôch trávnik, v balení 70 l.	bal	5,50 €	6,77 €	2000,00	8 000,00	11 000,00 €	13 530,00 €	44 000,00 €	54 120,00 €
	5.1.3.	Záhradnícky kompost s aktivovaným biouhľom	Záhradnícky kompost, do ktorého bol prímiešaný biouhľ v pomere 10-20 % s následným zrením a udržiavaním vlhkosti počas 2-4 týždňov.	m ³	57,00 €	70,11 €	350,00	1 400,00	19 950,00 €	24 538,50 €	79 800,00 €	98 154,00 €
	5.1.4.	Rašelina kyslá	Rašelina kyslá triedená, výhradne prírodná a nezávadný materiál, strednej frakcie, v balení 70 l.	bal	8,00 €	9,84 €	350,00	1 400,00	2 800,00 €	3 444,00 €	11 200,00 €	13 776,00 €
	5.1.5.	Ornica	Preosláta ornica bez burín, koreňov a kameňov, skrývka vrchnej úrodnej vrstvy zeme z poli tmavohnedej až čiernej farby vhodná na modelovanie terénu.	m ³	16,00 €	19,68 €	2000,00	8 000,00	32 000,00 €	39 360,00 €	128 000,00 €	157 440,00 €
	5.1.6.	Záhradnícka zemina	Záhradnícka zemina preosievaná s frakciou 0-20 mm – valne ložená – certifikovaná ÚKSUP, vyrobená z kompostu a zemitkej časti ako priamo použiteľný substrát na výsadbu, hygienicky nezávadná.	m ³	17,00 €	20,91 €	2000,00	8 000,00	34 000,00 €	41 820,00 €	136 000,00 €	167 280,00 €
	5.1.7.	Zábrana proti koseniu plastová – chránička kmeňa	Zábrana proti koseniu vo forme dlhadobo odolnej plastovej manžety chrániacej kmeň proti mechanickému poškodeniu so životnosťou min. 3 roky, vyrobená z materiálu certifikovaného podľa normy DIN EN 13432, odolného proti UV žiareniu, poveternostným vplyvom a dlhou životnosťou. Pásky sú široké 21 cm a dlhé 36 cm vhodné pre stromy s obvodom kmeňa do 35 cm (v prípade potreby sa môžu napojiť) s vetracími otvormi na prevzdušnenie kmeňa, hnedej farby a nenápadného dizajnu, opakovane použiteľné.	ks	5,00 €	6,15 €	650,00	2 600,00	3 250,00 €	3 997,50 €	13 000,00 €	15 990,00 €
	5.1.8.	Zavlažovací vak	Zavlažovací vak s objemom min. 57 l, ktorý je vyrobený z odolného a pevného polyetylénu prírodnej farby s UV stabilizáciou, určený na zálievku novovysadených aj vzrastlých stromov do priemeru kmeňa 8 cm s postupným uvoľňovaním vody po dobu 9 hodín a možnosťou spojenia dvoch vakov zipsom. Inštalácia do výsadbovej jamy podľa montážneho návodu.	ks	7,00 €	8,61 €	150,00	600,00	1 050,00 €	1 291,50 €	4 200,00 €	5 166,00 €
	5.1.9.	Mulčovací kôra	Mulčovací kôra vyrobená z drvenej a triedenej kôry ihličnatých stromov, výhradne prírodná a nezávadný materiál, jemnej až strednej frakcie bez pilín a prachu, v balení 70 l.	bal	4,50 €	5,54 €	2200,00	8 800,00	9 900,00 €	12 177,00 €	39 600,00 €	48 708,00 €
	5.1.10.	Drevná štiepka	Stabilizovaná drevná štiepka vhodná na mulčovanie, vyrobená mechanickým štiepením dreva listnatých drevín, výhradne prírodná a nezávadný materiál, jemnej až strednej frakcie bez pilín a prachu.	m ³	24,00 €	29,52 €	1200,00	4 800,00	28 800,00 €	35 424,00 €	115 200,00 €	141 696,00 €
	5.1.11.	Drevná štiepka certifikovaná	Stabilizovaná drevná štiepka s certifikátom podľa normy STN EN 1176-1:2019, vhodná na úpravu povrchov chodníkov a detských ihrísk, vyrobená mechanickým štiepením dreva listnatých drevín, výhradne prírodná a nezávadný materiál, strednej až hrubej frakcie bez pilín a prachu.	m ³	40,00 €	49,20 €	450,00	1 800,00	18 000,00 €	22 140,00 €	72 000,00 €	88 560,00 €
	5.1.12.	Mulčovanie kamenivo	Drvené kamenivo frakcie 8/16 mm.	t	50,00 €	61,50 €	40,00	160,00	2 000,00 €	2 460,00 €	8 000,00 €	9 840,00 €
	5.1.13.	Záhonový obrubník plastový	Záhonový obrubník plastový s tromi klincami pre ukotvenie obrubníka (napr. záhonová lišta, tzv. neviditeľný obrubník), ľahko tvarovateľný, čierna farba, vrátane pomocného materiálu na ukotvenie.	bm	4,50 €	5,54 €	250,00	1 000,00	1 125,00 €	1 383,75 €	4 500,00 €	5 535,00 €
	5.1.14.	Záhonový obrubník oceľový	Záhonový obrubník oceľový, povrchovo ošetrený voči korózii, hrúbka materiálu min. 0,9 mm, vrátane pomocného materiálu na ukotvenie.	bm	17,00 €	20,91 €	120,00	480,00	2 040,00 €	2 509,20 €	8 160,00 €	10 036,80 €
	5.1.15.	Kokosová sieť na spevňovanie svahov	Kokosová sieť s protierážnou funkciou na spevňovanie svahu s gramážou 400 g/m ² a veľkosťou oka 50-100 mm, vhodná pre výsadbu tráv, trvaliek a krov, vrátane pomocného materiálu na ukotvenie.	bm	3,50 €	4,31 €	350,00	1 400,00	1 225,00 €	1 506,75 €	4 900,00 €	6 027,00 €
	5.1.16.	Látka zlepšujúca pôdne vlastnosti a zadržiavanie vody	Látka zlepšujúca pôdne vlastnosti a zadržiavanie vody ako sú mykorizne huby, hydrogel, terracottem a pod..	ks	0,80 €	0,98 €	350,00	1 400,00	280,00 €	344,40 €	1 120,00 €	1 377,60 €

PRÍLOHA Č. 2: Uchádzač B - POLOŽKY

	5.1.17.	Tabletové hnojivo	Tabletové hnojivo NPK (MgO): 11,0-17,0-8,0 (7,0) s postupným uvoľňovaním vkladané do výsadbovej jamy.	ks	0,40 €	0,49 €	350,00	1 400,00	140,00 €	172,20 €	560,00 €	688,80 €	
5.2. Rastlinný materiál – trávniky	5.2.1.	Trávny koberec (mačina)	Trávny koberec (mačina) s porastom mimo požadovanej zmesi nesmie prekročiť 1%. Materiál musí byť bez buriny, chorôb a škodcov. Pomer pokrytia musí byť minimálne 95%. Pri dodaní musí byť výška koseného trávnik maximálne 4 cm a hrúbka trávnej pleti maximálne 5 mm.	m ²	4,70 €	5,78 €	10000,00	40 000,00	47 000,00 €	57 810,00 €	188 000,00 €	231 240,00 €	
	5.2.2.	Trávne osivo	Trávne osivo namiešané podľa požiadaviek, zmes minimálne piatich druhov tráv.	kg	10,00 €	12,30 €	500,00	2 000,00	5 000,00 €	6 150,00 €	20 000,00 €	24 600,00 €	
	5.2.3.	Osivo druhovo pestrej travinno-bylinnej zmesi (kvitnúca lúka)	Osivo druhovo pestrej travinno-bylinnej zmesi (kvitnúca lúka) namiešané podľa požiadaviek, zmes minimálne 30 druhov bylín a tráv.	kg	45,00 €	55,35 €	5,00	20,00	225,00 €	276,75 €	900,00 €	1 107,00 €	
5.3. Rastlinný materiál – kry ⁵⁾	5.3.1.	Kry I. kategórie výšky do 20 cm	Kry I. kategórie výšky do 20 cm, kontajnerované.	ks	2,77 €	3,40 €	100,00	400,00	276,81 €	340,47 €	1 107,22 €	1 361,88 €	
	5.3.2.	Kry I. kategórie výšky 20-50 cm	Kry I. kategórie výšky 20-50 cm, kontajnerované.	ks	5,51 €	6,80 €	1100,00	4 400,00	6 078,21 €	7 476,19 €	24 312,82 €	29 904,77 €	
	5.3.3.	Kry I. kategórie výšky nad 50 cm	Kry I. kategórie výšky nad 50 cm, kontajnerované.	ks	14,43 €	17,75 €	350,00	1 400,00	5 050,56 €	6 212,19 €	20 202,24 €	24 848,76 €	
	5.3.4.	Dreviny I. kategórie - predpestovaný živý plot výšky 80 cm	Dreviny I. kategórie - predpestovaný živý plot s výškou 50-80 cm.	bm	238,75 €	293,66 €	70,00	280,00	16 712,50 €	20 556,38 €	66 850,00 €	82 225,50 €	
	5.3.5.	Dreviny I. kategórie - predpestovaný živý plot výšky 180 cm	Dreviny I. kategórie - predpestovaný živý plot s výškou 150-180 cm.	bm	303,00 €	372,69 €	30,00	120,00	9 090,00 €	11 180,70 €	36 360,00 €	44 722,80 €	
5.4. Rastlinný materiál – stromy ⁵⁾	5.4.1.	Stromy I. kategórie výšky do 150 cm	Stromy I. kategórie výšky do 150 cm a s obvodom kmeňa do 8 cm.	ks	54,83 €	67,45 €	150,00	600,00	8 225,00 €	10 116,75 €	32 900,00 €	40 467,00 €	
	5.4.2.	Stromy I. kategórie výšky 150-300 cm	Stromy I. kategórie výšky 150-300 cm alebo s obvodom kmeňa 8-14 cm.	ks	170,44 €	209,64 €	100,00	400,00	17 044,26 €	20 964,44 €	68 177,05 €	83 857,77 €	
	5.4.3.	Stromy I. kategórie, viackmenné, výšky 250-300 cm	Stromy I. kategórie s rastovou formou viackmenné, výška 250-300 cm.	ks	272,23 €	334,85 €	100,00	400,00	27 223,46 €	33 484,86 €	108 893,85 €	133 939,43 €	
	5.4.4.	Stromy I. kategórie s obvodom kmeňa 16-18 cm	Stromy I. kategórie s obvodom kmeňa 16-18 cm.	ks	331,60 €	407,86 €	250,00	1 000,00	82 898,78 €	101 965,50 €	331 595,11 €	407 861,99 €	
	5.4.5.	Stromy I. kategórie s obvodom kmeňa 18-20 cm	Stromy I. kategórie s obvodom kmeňa 18-20 cm.	ks	445,07 €	547,43 €	200,00	800,00	89 013,05 €	109 486,05 €	356 052,19 €	437 944,19 €	
	5.4.6.	Stromy I. kategórie s obvodom kmeňa 20-25 cm	Stromy I. kategórie s obvodom kmeňa 20-25 cm.	ks	537,13 €	660,67 €	120,00	480,00	64 455,19 €	79 279,89 €	257 820,78 €	317 119,56 €	
	5.4.7.	Stromy I. kategórie s obvodom kmeňa 25-30 cm	Stromy I. kategórie s obvodom kmeňa 25-30 cm.	ks	730,50 €	898,52 €	30,00	120,00	21 915,00 €	26 955,45 €	87 660,00 €	107 821,80 €	
	5.4.8.	Stromy I. kategórie s obvodom kmeňa 30-35 cm	Stromy I. kategórie s obvodom kmeňa 30-35 cm.	ks	953,17 €	1 172,40 €	25,00	100,00	23 829,36 €	29 310,11 €	95 317,43 €	117 240,44 €	
	5.4.9.	Stromy I. kategórie s obvodom kmeňa 35-40 cm	Stromy I. kategórie s obvodom kmeňa 35-40 cm.	ks	1 501,33 €	1 846,64 €	15,00	60,00	22 519,94 €	27 699,53 €	90 079,78 €	110 798,13 €	
	5.4.10.	Stromy I. kategórie s obvodom kmeňa 40-45 cm	Stromy I. kategórie s obvodom kmeňa 40-45 cm.	ks	1 155,17 €	1 420,86 €	5,00	20,00	5 775,86 €	7 104,30 €	23 103,43 €	28 417,22 €	
5.4.11.	Stromy I. kategórie s obvodom kmeňa 45-50 cm	Stromy I. kategórie s obvodom kmeňa 45-50 cm.	ks	1 408,34 €	1 733,49 €	5,00	20,00	7 046,71 €	8 667,46 €	28 186,86 €	34 669,83 €		
5.5. Materiál iný	5.5.1.	Kanalizačný poklop s osadením	Dodanie kanalizačného poklopu (podľa skutočných potrieb objednávateľa), vrátane likvidácie pôvodného poklopu a s označením miesta výstražnou páskou, kým dôjde k výmene.	ks	280,00 €	344,40 €	20,00	80,00	5 600,00 €	6 888,00 €	22 400,00 €	27 552,00 €	
6. Zhodnotenie/zneškodnenie odpadu	6.1. Materiálové zhodnotenie odpadu	6.1.1.	Materiálové zhodnotenie odpadu – biologicky rozložiteľný odpad zo zelene	Materiálové zhodnotenie odpadu, skupina: biologicky rozložiteľný odpad zo zelene, v zmysle zákona č. 79/2015 Z. z. o odpadoch a o zmene a doplnení niektorých zákonov v znení neskorších predpisov.	t	45,50 €	55,97 €	1500,00	6 000,00	68 250,00 €	83 947,50 €	273 000,00 €	335 790,00 €
		6.1.2.	Materiálové zhodnotenie odpadu – zemina a kamenivo	Materiálové zhodnotenie odpadu, skupina: zemina a kamenivo, v zmysle zákona č. 79/2015 Z. z. o odpadoch a o zmene a doplnení niektorých zákonov v znení neskorších predpisov.	t	47,00 €	57,81 €	300,00	1 200,00	14 100,00 €	17 343,00 €	56 400,00 €	69 372,00 €
	6.2. Energetické zhodnotenie odpadu	6.2.1.	Energetické zhodnotenie odpadu – biologicky rozložiteľný odpad zo zelene	Energetické zhodnotenie odpadu, skupina: biologicky rozložiteľný odpad zo zelene, v zmysle zákona č. 79/2015 Z. z. o odpadoch a o zmene a doplnení niektorých zákonov v znení neskorších predpisov.	t	41,00 €	50,43 €	150,00	600,00	6 150,00 €	7 564,50 €	24 600,00 €	30 258,00 €
		6.2.2.	Energetické zhodnotenie odpadu – odpad z čistenia ulíc	Energetické zhodnotenie odpadu, skupina: odpad z čistenia ulíc, v zmysle zákona č. 79/2015 Z. z. o odpadoch a o zmene a doplnení niektorých zákonov v znení neskorších predpisov.	t	47,00 €	57,81 €	50,00	200,00	2 350,00 €	2 890,50 €	9 400,00 €	11 562,00 €
	6.3. Zneškodnenie odpadu	6.3.1.	Zneškodnenie odpadu – zemina a kamenivo	Zneškodnenie odpadu, skupina: zemina a kamenivo, v zmysle zákona č. 79/2015 Z. z. o odpadoch a o zmene a doplnení niektorých zákonov v znení neskorších predpisov.	t	70,00 €	86,10 €	150,00	600,00	10 500,00 €	12 915,00 €	42 000,00 €	51 660,00 €
		6.3.2.	Zneškodnenie odpadu – odpad z čistenia ulíc	Zneškodnenie odpadu, skupina: odpad z čistenia ulíc, v zmysle zákona č. 79/2015 Z. z. o odpadoch a o zmene a doplnení niektorých zákonov v znení neskorších predpisov.	t	70,00 €	86,10 €	50,00	200,00	3 500,00 €	4 305,00 €	14 000,00 €	17 220,00 €
7. Hodinová základná sadzba	7.1.	Hodinová zúčtovacia sadzba – práce nenáročnejšie	Hodinová zúčtovacia sadzba za nenáročnejšie práce.	hod.	19,00 €	23,37 €	1500,00	6 000,00	28 500,00 €	35 055,00 €	114 000,00 €	140 220,00 €	
	7.2.	Hodinová zúčtovacia sadzba – práce náročnejšie	Hodinová zúčtovacia sadzba za náročnejšie práce odborného charakteru ako opravy a údržba stavebných prvkov drobnej architektúry.	hod.	19,00 €	23,37 €	2000,00	8 000,00	38 000,00 €	46 740,00 €	152 000,00 €	186 960,00 €	
	7.3.	Hodinová zúčtovacia sadzba – práce vysoko odborné	Hodinová zúčtovacia sadzba za technickú podporu ako servis a opravy porúch závlahového systému.	hod.	19,00 €	23,37 €	1500,00	6 000,00	28 500,00 €	35 055,00 €	114 000,00 €	140 220,00 €	
	7.4.	Hodinová zúčtovacia sadzba – zemné práce	Zahŕňa zemné práce vrátane obsluhy stroja - oprava a údržba.	hod.	19,00 €	23,37 €	1000,00	4 000,00	19 000,00 €	23 370,00 €	76 000,00 €	93 480,00 €	
	7.5.	Hodinová zúčtovacia sadzba – vysokozdvížna technika do 16 m	Zahŕňa práce s vysokozdvížnou technikou do výšky 16 m.	hod.	35,00 €	43,05 €	50,00	200,00	1 750,00 €	2 152,50 €	7 000,00 €	8 610,00 €	
	7.6.	Hodinová zúčtovacia sadzba – vysokozdvížna technika do 27 m	Zahŕňa práce s vysokozdvížnou technikou do výšky 27 m.	hod.	45,00 €	55,35 €	50,00	200,00	2 250,00 €	2 767,50 €	9 000,00 €	11 070,00 €	

PRILOHA Č. 2: Uchádzač B - POLOŽKY

CENA CELKOM - súčet výsledných súm za jednotlivé položky za 48 mesiacov plnenia	15 657 948,55 €	19 259 276,71 €
--	-----------------	-----------------

Vysvetlivky k indexom:

- 1) uvádza predpokladaný počet čerpaných úkonov alebo tovarov za rok plnenia určený na základe údajov za realizované práce za ostatný rok činnosti
- 2) uvádza predpokladaný počet čerpaných úkonov alebo tovarov za 4 roky plnenia určený na základe údajov uvedených v stĺpci H
- 3) uvádza sumu čerpania pri stanovenej jednotkovej cene a predpokladanom počte čerpaných úkonov alebo tovarov za 1 roky plnenia
- 4) uvádza sumu čerpania pri stanovenej jednotkovej cene a predpokladanom počte čerpaných úkonov alebo tovarov za 4 roky plnenia
- 5) Jednotková cena položiek sa vyplní automaticky ako priemer ceny za rastlinný materiál v predmetnej kategórii uvedený v záložke "Rast. materiál"



**HLAVNÉ MESTO SLOVENSKEJ
REPUBLIKY BRATISLAVA**

Primaciálne nám. 1, P. O. Box 192, 814 99 Bratislava 1

Vážená pani,

**Ing. arch. Mgr. art. Elena Pätoprstá
Smatana**

poslankyňa Mestského zastupiteľstva
hlavného mesta SR Bratislavy



Váš list
MAG 389749/2026

Naše poradové číslo
MAG 461622/2026

Vybavuje / Linka
Mgr. Iveta Strapcová

V Bratislave
29.05.2026

VEC: Odpoveď na interpeláciu č. 23/2026

Vážená pani poslankyňa,

dňa 30. 04. 2026 ste ma interpelovali ohľadom zabezpečenia uznesenia (VZN 2018) o náhrade zelene pri zábere zelene a zároveň budovaní protihlukových stien pri zverovacích protokoloch pozemkov pre mestské časti a aký je zámer s pozemkom parc.č. 3107, ktorý mesto vyčistilo.

K Vašej interpelácií zasielam nasledovné stanovisko.

Sekcia správy nehnuteľností Magistrátu hlavného mesta SR Bratislavy zapracováva do protokolov o zverení majetku mestským častiam a do nájomných zmlúv podmienky stanovené sekciou životného prostredia.

Oddelenie tvorby mestskej zelene (ďalej len „OTMZ“) pri stanoviskách k zverovaniu pozemkov mestským častiam nezohľadňuje platné všeobecne záväzné nariadenia VZN č. 5/2018 o starostlivosti o verejnú zeleň. Ustanovenie § 4 ods. 5 predmetného VZN upravuje povinnosť náhrady zelene v prípade trvalého zabratia verejnej zelene.

V aplikačnej praxi je posudzovanie splnenia tejto povinnosti potrebné vyhodnocovať individuálne podľa charakteru zámeru, územných možností a vlastníckych a správckých vzťahov v dotknutom území. V prípadoch, keď je pozemok zverený do správy mestskej časti, má OTMZ za to, že mestská časť ako správca územia dohliada na dodržiavanie podmienok súvisiacich s realizáciou zámeru vrátane riešenia náhradnej zelene. Hlavné mesto sa ako vlastník pozemkov k jednotlivým zámerom a navrhovaným riešeniam štandardne vyjadruje v rámci príslušných procesov.

Požiadavky na budovanie protihlukových opatrení, vrátane prípadnej realizácie zelene alebo vegetačných prvkov, sú posudzované individuálne s prihliadnutím na konkrétne územné a technické podmienky, ako aj možnosti správcu a investora.

V súčasnosti sekcia správy nehnuteľností neeviduje žiadnu požiadavku na majetkovoprávne riešenie vzťahov v súvislosti s vybudovaním protihlukovej steny na pozemku registra „C“ KN parc.č. 3107 – ostatná plocha vo výmere 527 m² LV č. 2644 v k. ú. Petržalka.

Hlavné mesto na predmetnom pozemku vykonáva kosbu, ktorá je zaradená do bežnej údržby.

S pozdravom

Ing. arch. Matúš Vallo
primátor



**HLAVNÉ MESTO SLOVENSKEJ
REPUBLIKY BRATISLAVA**

Primaciálne nám. 1, P. O. Box 192, 814 99 Bratislava 1

Vážený pán,

Ing. Ján Hrčka

poslanec Mestského zastupiteľstva
hlavného mesta SR Bratislavy



Váš list
MAG 389753/2026

Naše poradové číslo
MAG 406308/2026

Vybavuje / Linka
Adriána Tomášová

V Bratislave
29.05.2026

VEC: Odpoveď na interpeláciu č. 24/2026

Vážený pán poslanec,

dňa 30.04.2026 ste ma interpeľovali vo veci výšky nákladov na dodávateľské zabezpečenie zimnej a letnej údržby (najmä kosenie, zimná údržba, orezy stromov a súvisiace činnosti) v rokoch 2010 – 2025.

Uvádzame prehľad nákladov na dodávateľské zabezpečenie zimnej a letnej údržby za roky 2010 – 2025:

Rok	Zimná údržba	Zeleň spolu zahrnuté aj kosenie a orezy stromov	Letná údržba	Dodávateľ*	Spolu
2010	4 952 235,00	971 069,00	3 398 014,00	A.R.K., FCC	9 321 318,00
2011	4 582 438,11	498 167,31	1 984 466,82	A.R.K., FCC	7 065 072,24
2012	4 169 823,93	1 179 971,91	2 206 260,71	A.R.K., FCC	7 556 056,55
2013	6 451 757,00	1 008 972,64	2 451 789,32	A.R.K.	9 912 518,96
2014	4 277 525,37	559 560,47	2 460 764,47	A.R.K.	7 297 850,31
2015	4 346 583,51	1 408 101,57	3 146 543,41	A.R.K.	8 901 228,49
2016	3 499 979,73	1 143 782,32	4 963 200,58	A.R.K.	9 606 962,63
2017	3 989 999,32	1 328 103,60	4 254 142,52	A.R.K.	9 572 245,44
2018	4 178 571,21	1 340 688,06	3 539 755,57	A.R.K., A.I.I.	9 059 014,84
2019	4 452 801,33	1 129 149,23	4 864 883,39	A.R.K., A.I.I., FCC	10 446 833,95
2020	3 455 713,66	1 197 993,77	5 536 164,49	A.I.I.	10 189 871,92
2021	4 856 971,92	1 122 864,60	3 214 428,49	A.I.I.	9 194 265,01
2022	4 862 401,51	1 239 330,85	3 246 568,98	A.I.I.	9 348 301,34
2023	4 097 871,63	997 061,67	2 828 019,37	A.I.I.	7 922 952,67
2024	1 972 043,17	710 012,42	1 630 609,45	A.I.I.	4 312 665,04
2025	1 595 148,23	477 199,57	2 152 951,83	A.I.I.	4 225 299,63

* v prehľadnej tabuľke je zahrnuté čerpanie vrátane mestských častí a uvedený dodávateľ je na základe najväčšieho objemu vykonaných prác

TELEFÓN
+421 904 099 004

EMAIL
zastupitelstvo@bratislava.sk

IČO
00 603 481

ONLINE
www.bratislava.sk

Hlavné mesto eviduje výdavky na predmetné činnosti v rámci spoločnej rozpočtovej položky „zeleň“, preto nie je možné poskytnúť samostatné členenie výdavkov osobitne za kosenie a orezy stromov.

Pokles sumy približne o 50 % súvisí so skutočnosťou, že v rokoch 2024 a 2025 dodávateľ A.I.I. technické služby zabezpečoval údržbu už len v obvodoch IV. a V. Bratislavy, čo sa prejavilo aj na znížení celkových súm uvedených v tabuľke.

S pozdravom

Ing. arch. Matúš Vallo
primátor



**HLAVNÉ MESTO SLOVENSKEJ
REPUBLIKY BRATISLAVA**

Primaciálne nám. 1, P. O. Box 192, 814 99 Bratislava 1

Vážený pán,

Ing. Ján Hrčka

poslanec Mestského zastupiteľstva
hlavného mesta SR Bratislavy



Váš list
MAG 389755/2026

Naše poradové číslo
MAG 449422/2026

Vybavuje / Linka
JUDr. Rudolf Hubočan

V Bratislave
29.05.2026

VEC: Odpoveď na interpeláciu č. 25/2026

Vážený pán poslanec,

dňa 30.04.2025 ste ma interpelovali (interpelácia č. 25/2026), vo veci ukladania pokút za parkovanie, cit.: „... chcel by som požiadať o informáciu, koľko pokút za parkovanie v rozpore s predpismi bolo udelených celkovo v rokoch 2022, 2023, 2024 a 2025 za každý rok samostatne a koľko z týchto pokút bolo udelených vozidlám z EČV BA, BL a BT tak isto za každý z uvedených rokov samostatne.“

Zasielam nasledovné stanovisko.

Na zodpovedanie Vašej otázky je najskôr potrebné ustáliť pojem „ukladanie pokút za parkovanie v rozpore s predpismi“. Ukladania pokút za parkovanie v sebe kumuluje porušenie § 22 ods. 1 písm. l) zákona č. 372/1990 Zb. o priestupkoch v znení neskorších zmien a doplnení v nadväznosti na porušenie konkrétnej povinnosti uvedenej v § 25 ods. 1 zákona č. 8/2009 Z. z. o cestnej premávke a o zmene a doplnení niektorých zákonov v znení neskorších zmien a doplnení (ďalej len „zákon č. 8/2009 Z. z.“). V súvislosti s parkovaním v rozpore s predpismi prichádza do úvahy porušenie § 25 ods. 1 písm. n) zákona č. 8/2009 Z. z., podľa ktorého vodič nesmie zastaviť a stáť pred vjazdom na cestu alebo na vyhradenom parkovisku, ak nejde o vozidlo, pre ktoré je parkovisko vyhradené alebo porušenie § 25 ods. 1 písm. o) zákona č. 8/2009 Z. z., podľa ktorého vodič nesmie zastaviť a stáť na platenom parkovisku, ak vozidlo nemá zaplatený poplatok za parkovanie.

Vzhľadom na uvedené bolo teda v roku:

2022 uložených za porušenie:

- § 25 ods. 1 písm. n) zákona č. 8/2009 Z. z. uložených 3 278 pokút,
- § 25 ods. 1 písm. o) zákona č. 8/2009 Z. z. uložených 19 533 pokút,

z toho vozidlám so začiatočným EČV:

BA 1700 pokút,

BL 7392 pokút a

BT 4120 pokút.

2023 uložených za porušenie :

- § 25 ods. 1 písm. n) zákona č. 8/2009 Z. z. uložených 7 907 pokút

- § 25 ods. 1 písm. o) zákona č. 8/2009 Z. z. uložených 57 137 pokút

z toho vozidlám so začiatočným EČV:

BA 4288 pokút,

BL 19643 pokút a

BT 14464 pokút.

2024 uložených za porušenie:

- § 25 ods. 1 písm. n) zákona č. 8/2009 Z. z. uložených 6 883 pokút

- § 25 ods. 1 písm. o) zákona č. 8/2009 Z. z. uložených 66 904 pokút

z toho vozidlám so začiatočným EČV:

BA 4453 pokút,

BL 19759 pokút a

BT 14691 pokút.

2025 uložených za porušenie:

- § 25 ods. 1 písm. n) zákona č. 8/2009 Z. z. uložených 10 348 pokút

- § 25 ods. 1 písm. o) zákona č. 8/2009 Z. z. uložených 86 144 pokút

z toho vozidlám so začiatočným EČV:

BA 5241 pokút,

BL 23486 pokút a

BT 16749 pokút.

S pozdravom

Ing. arch. Matúš Vallo
primátor



**HLAVNÉ MESTO SLOVENSKEJ
REPUBLIKY BRATISLAVA**

Primaciálne nám. 1, P. O. Box 192, 814 99 Bratislava 1

Vážený pán,

Ján Hrčka

poslanec Mestského zastupiteľstva
hlavného mesta SR Bratislavy



Váš list
MAG 389773/2026

Naše poradové číslo
MAG 460592/2026

Vybavuje / Linka
Mgr. Ema Chorvátová

V Bratislave
29.05.2026

VEC: Odpoveď na interpeláciu č.26/2026

Vážený pán poslanec,

na Mestskom zastupiteľstve dňa 30.04.2026 ste ma interpelovali vo veci zoznamu žiadostí o vybudovanie alebo rekonštrukciu kontajnerových stojísk (vrátane zapustených) na území mestskej časti Bratislava-Petržalka od roku 2019 do 30.04.2026.

K Vašej interpelácii uvádzam nasledovné stanovisko:

V prílohe tejto odpovede Vám zasielame prehľad evidovaných žiadostí obsahujúci najmä:

- označenie žiadateľa,
- dátum doručenia žiadosti,
- dátum predloženia žiadosti na mestskom zastupiteľstve,
- prípadne dátum a dôvod zamietnutia žiadosti.

Jednotlivé žiadosti sa zároveň nachádzajú v rôznom štádiu vybavovania. V prípade viacerých konaní boli žiadatelia vyzvaní na doplnenie podkladov alebo zosúladenie projektovej dokumentácie so stanoviskami dotknutých orgánov.

S pozdravom

Ing. arch. Matúš Vallo

primátor

Prílohy:

- zoznam žiadostí – kontajnerové stojiská
- zoznam žiadostí – polopodzemné kontajnerové stojiská

TELEFÓN
+421 904 099 004

EMAIL
zastupitelstvo@bratislava.sk

IČO
00 603 481

ONLINE
www.bratislava.sk

Príloha 1: Zoznam žiadostí – kontajnerové stojiská

Žiadateľ	Kontajnerové stojisko pre	Dátum doručenia žiadosti	Dátum predloženia žiadosti na MsZ	Dátum zamietnutia žiadosti	Dôvod zamietnutia
PRIMA SBD s.r.o.	Beňadická 17,19	20/5/2019	24/6/2021		
Bytové družstvo Petržalka, družstvo	Osuského 2,4,6,30	24/6/2019	25/3/2021		
H&A spol. s r.o.	Zadunajská cesta 6	14/8/2019	24/6/2021		
SVB Beňadická 13,15	Beňadická 13,15	5/5/2021	29/9/2022		
Bytové družstvo Petržalka	Vyšehradská 25-33	18/8/2021			Nesúhlasné stanovisko SPP
Bratislavská správcovská spoločnosť s.r.o.	Víglašská 15	15/10/2021		29/11/2022	nesúhlasné stanovisko MČ Petržalka
Anevil s.r.o.	Furdekova 8	18/11/2021	29/9/2022		
Bratislavská Správcovská Spoločnosť, s.r.o.	Vilová 6	1/6/2022	23/3/2023		
Bratislavská správcovská spoločnosť, s. r. o.	Vilová 29- 37	2/6/2022	25/4/2024		
Bratislavská správcovská spoločnosť s.r.o.	Zádunajská 8	22/6/2022			odstúpené MČ Petržalka
Meopta, správa a údržba bytov s.r.o.	Víglašská 21	29/7/2022		3/3/2023	nesúhlasné stanovisko MČ Petržalka
Ing. arch. Renata Černáková	Nám. Hraničiarov 27,29	23/8/2022	27/4/2023		
BD Petržalka, družstvo	Gessayova 33, 35	14/9/2022	26/10/2023		
Bytový podnik Petržalka s.r.o.	Starhradská 18	17/10/2022		22/1/2025	nesúhlasné stanovisko oddelenia usmerňovania investičnej činnosti
BD Petržalka, družstvo	Pečnianska 1, 3	6/12/2022	26/10/2023		
BD Petržalka, družstvo	Vyšehradská 19, 21, 23	23/1/2023	23/05/2024; 12/12/2024		
BD Petržalka, družstvo	Holíčska 1, 3	30/1/2023	26/10/2023		
Správcovská kancelária PROGRES, s.r.o.	Beňadická 9, 11	6/3/2023	29/2/2024		
Bratislavská správcovská spoločnosť s.r.o.	Smolenicka 16, 18	15/3/2023	23/5/2024		
SEM s.r.o.	Belinského 9-16	2/5/2023	26/9/2024		
BD Petržalka, družstvo	Znievska 44	4/7/2023	26/9/2024		
BD Petržalka, družstvo	Hrobákova 8-14	16/8/2023	25/4/2024		
BD Petržalka, družstvo	š	25/8/2023	25/4/2024		
BD Petržalka, družstvo	Andrusovova 2, 4, 6	25/8/2023	25/4/2024		
Správcovská kancelária PROGRES, s.r.o.	Haanova 46 - 50	4/9/2023			v riešení
Správcovská kancelária PROGRES, s.r.o.	Haanova 46 - 50	4/9/2023		22/2/2024	nesúhlasné stanovisko MČ Petržalka
Contesta s. r. o.	Žehrianska 2,4	4/10/2023	25/4/2024		
BD Petržalka, družstvo	Bohrova 7, 9, 11	12/1/2024	27/06/2024; 12/12/2024		

BD Petržalka, družstvo	Bohrova 7, 9, 11	12/1/2024			v riešení
BD Petržalka, družstvo	Šustekova 9, 11	5/2/2024	26/9/2024		
Bratislavská správcovská spoločnosť s.r.o.	A. Gwerkovej 14-20	12/2/2024	26/9/2024		
BD Petržalka, družstvo	Jasovská 39	22/2/2024	26/9/2024		
BD Petržalka, družstvo	Hálova 19	28/2/2024	26/9/2024		
BD Petržalka, družstvo	Švabinského 6	29/2/2024	20/2/2025		
BD Petržalka, družstvo	Lachova 35 - 39	10/4/2024	20/2/2025		
Bytový podnik Petržalka s.r.o.	Lachova 10-16	18/4/2024		10/6/2024	odstúpené MČ Petržalka
HomePro Správcovská s.r.o.	Planckova 2-4	14/8/2024	20/2/2025		
SBYT, s.r.o.	Vranovská 61-67	2/9/2024		9/1/2025	nesúhlasné stanovisko MČ Petržalka
H-PROBYT, spol. s r.o.	Hrobákova 15	26/9/2024	24/4/2025		
Bytový podnik Petržalka, s.r.o.	A. Gwerkovej 1-11	3/12/2024	24/04/2025; 11/12/2025		
SVBaNP Mlynarovičova 1,3	Mlynarovičova 1-7	5/12/2024	18/9/2025		
Bratislavská správcovská spoločnosť, s. r. o.	Vilová 29- 37	3/4/2025	23/10/2025		
Bytový podnik Petržalka, s.r.o.	Medvedovej 6 - 14	10/6/2025			v riešení
Bytové družstvo Petržalka	Pankúchova 5-7	24/6/2025			nesúhlasné stanovisko MČ Petržalka
Bytový podnik Petržalka s.r.o.	Holíčska 8	1/7/2025		18/9/2025	nesúhlasné stanovisko MČ Petržalka
Bytový podnik Petržalka, s.r.o.	Haanova 2-8	11/7/2025	30/4/2026		
Bytový podnik Petržalka s.r.o.	Starhradská 18	11/7/2025		4/9/2025	nesúhlasné stanovisko oddelenia dopravného inžinierstva
Bytový podnik Petržalka s.r.o.	Šintavská 18, 20, 22	14/7/2025		24/10/2025	nesúhlasné stanovisko oddelenie tvorby mestskej zelene
Bytový podnik Petržalka s.r.o.	Holíčska 8	10/10/2025			v riešení
Bytový podnik Petržalka s.r.o.	Šintavská 18, 20, 22	6/11/2025		24/10/2025	nesúhlasné stanovisko oddelenie tvorby mestskej zelene
AA Správa s.r.o.	Žehrianska 8 - 14	22/1/2026			v riešení
AG-EXPERT, s.r.o.	Beňadická 5-7	26/1/2026		21/4/2026	nesúhlasné stanovisko MČ Petržalka
Bytový podnik Petržalka s.r.o.	BD Starhradská 18	18/2/2026		6/5/2026	nesúhlasné stanovisko oddelenia usmerňovania investičnej činnosti
Bytový podnik Petržalka s.r.o.	Starhradská 18	18/2/2026		6/5/2026	nesúhlasné stanovisko oddelenia usmerňovania investičnej činnosti
Bytový podnik Petržalka s.r.o.	Holíčska 12	19/2/2026		30/3/2026	nesúhlasné stanovisko oddelenie tvorby mestskej zelene
DOMO-BYT s.r.o.	Osuského 12-16	20/2/2026			v riešení
Bytové družstvo Petržalka	Mlynarovičova 9-11	7/4/2026			v riešení
Meopta, správa a údržba bytov s.r.o.	Ambroseho 1-7	22/4/2026			v riešení
Meopta, správa a údržba bytov s.r.o.	Romanova 9-15	22/4/2026			v riešení

H-Probyt s.r.o. + BP Petržalka s.r.o.	Budatínska 63 + 65	19/12/2023 + 14/12/2023	27/6/2024		
---------------------------------------	--------------------	-------------------------	-----------	--	--

Príloha 2: Zoznam žiadostí – polopodzemné kontajnerové stojiská

POLOPODZEMNÉ KONTAJNERY					
Žiadateľ	Kontajnerové stojisko pre	Dátum doručenia žiadosti	Dátum predloženia žiadosti na MsZ	Dátum zamietnutia žiadosti	Dôvod zamietnutia
VODOTIKA - MG spol. s r.o.	Šustekova 49	21/04/2026			v riešení
VODOTIKA - MG spol. s r.o.	Šustekova 51	21/04/2026			v riešení
VODOTIKA - MG spol. s r.o.	Šustekova 4-12	21/04/2026			v riešení
VODOTIKA - MG spol. s r.o.	Šustekova 14-20	21/04/2026			v riešení
VODOTIKA - MG spol. s r.o.	Bosákova 7	21/04/2026			v riešení