



Stredoeurópsky inštitút vyššieho vzdelávania (The College of Central Europe), o.z., Račianska 2393/157, 831 54 Bratislava. IČO 42361591

MAGISTRÁT HL. M. SR BRATISLAVY	
- 3 - 02 - 2021	
37008	C. 10 5048
Prílohy: 1	Prílohy: 1

**ŠKOLSTVO A MLÁDEŽ**  
**Magistrát Hlavného mesta SR Bratislavy**  
**Primaciálne námestie 1**  
**811 01 Bratislava - Staré mesto**

**Vec: Žiadosť o súhlas**

Týmto žiadam **Magistrát Hl. mesta SR Bratislavy** o súhlas so zriadením *Súkromnej jazykovej školy The College of Central Europe* so začiatkom činnosti ku dňu **02.09.2021** v mestskej časti Bratislava – Staré mesto na adrese Mýtna 50.

Za vybavenie mojej žiadosti vopred ďakujem.

S pozdravom,

Mgr. Martina Šimeková  
Predseda o.z.  
Stredoeurópsky inštitút vyšš  
0903 884099  
martina.simekova@coceeu.e

O,Z,

B. 2021

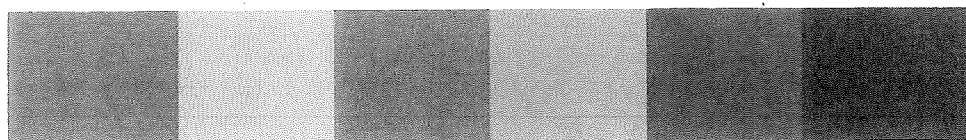

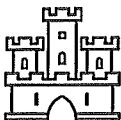

Ing. Martina Šimeková  
Račianska 157  
831 54 Bratislava



MAG0P00M7M2U

MAGISTRÁT HL. M. SR BRATISLAVY	
15.02.2021	
Podacie číslo: 08508	Prílohy:
Prílohy listy:	štatúty:

Váš list číslo/zo dňa	Naše číslo	Vybavuje/linka	Bratislava
	200/7054/2021/ŠKO/Hol	Horváthová Ľubica, Mgr./59246382	09.02.2021

**Vec**

Odpoveď - Žiadosť o súhlas so zriadením SJŠ

Listom, doručeným Miestnemu úradu mestskej časti Bratislava-Staré Mesto dňa 3. februára 2021, ste požiadali mestskú časť Bratislava-Staré Mesto o udelenie súhlasného stanoviska so zaradením Súkromnej jazykovej školy The College of Central Europe do siete škôl a školských zariadení Slovenskej republiky.

V zmysle ustanovenia § 16 ods. 1 písm. l) zákona č. 596/2003 Z. z. o štátnej správe v školstve a školskej samospráve a o zmene a doplnení niektorých zákonov v znení neskorších predpisov a čl. 37 písm. s) Štatútu hlavného mesta SR Bratislavy je udelenie súhlasu v kompetencii Hlavného mesta SR Bratislavy.

Mestská časť Bratislava-Staré Mesto v súvislosti so zriadením Súkromnej jazykovej školy The College of Central Europe, Bratislava nemá námietky.

S pozdravom

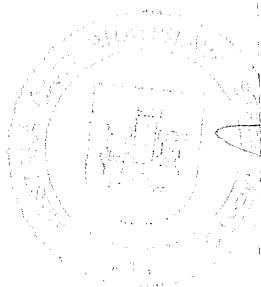

Na vedomie:

Magistrát hlavného mesta SR Bratislavy  
Primaciálne námestie č. 1  
814 99 Bratislava

## Súkromná jazyková škola The College of Central Europe

**Adresa súkromnej jazykovej školy:** Mýtna 50, 811 07 Bratislava

**Zriaďovateľ:** Stredoeurópsky inštitút vyššieho vzdelávania (The College of Central Europe), o.z.

**Adresa zriaďovateľa:** Račianska 157, Bratislava 831 54

**IČO zriaďovateľa:** 42361591

**Forma právnej subjektivity:** 701 - Združenie (zväz, spolok, spoločnosť, klub, a i.)

**Štatutárny orgán:** predseda združenia - Mgr. Martina Šimeková

**Vyučovací jazyk:** anglický, nemecký, slovenský

**Predpokladaný počet žiakov do 15 rokov:** 60

**Personálne zabezpečenie SJŠ:** riaditeľ školy, 4 učitelia

### **Priestorové zabezpečenie SJŠ: vid' prílohy**

Jazyková škola je zriadená na 2.NP polyfunkčného bytového domu PROXENTA RESIDENCE.

Prístup študentov a pedagógov je cez vstupnú halu na 1.NP so stálou recepciou a následne dvomi samostatnými schodiskami, ktoré zároveň slúžia ako chránené únikové cesty v prípade požiaru. Schodiská sú od ostatných priestorov školy oddelené požiarnymi predsieňami. Priestory školy na 2.NP sú aj bezbariérové prístupné dvomi výťahmi z haly a požiarnej predsiene na 1.NP. Jeden z výťahov je evakuačný a umožňuje transport ležadla s doprovodom. Polyfunkčný bytový dom PROXENTA RESIDENCE je dopravne prístupný samostatným odbočovacím pruhom z Mýtnej ulice. Prípadné parkovanie vozidiel pedagogického zboru je možné v podzemnej garáži objektu s automatickým parkovacím systémom.

Podľa medzinárodnej klasifikácie ISCED zodpovedá navrhované školské zariadenie stupňu ISCED3A - Stredné (všeobecné) vzdelávanie s maturitou (gymnázium), jazyková škola a voľnočasové zariadenie.

Dispozično-prevádzkové riešenie školy je navrhnuté na základe požiadaviek zriaďovateľa, jestvujúcich plošných a priestorových daností (vymedzené priestory v jestvujúcej budove) v súlade s platnými normami STN a typologickými predpismi. Pri návrhu boli plne rešpektované: Vyhláška MŽP SR č. 532/2002 Z.z., ktorou sa ustanovujú podrobnosti o všeobecných technických požiadavkách na výstavbu a o všeobecných technických požiadavkách na stavby užívané osobami s obmedzenou schopnosťou pohybu a orientácie, Vyhláška MZ SR č. 527/2007 Z.z. o podrobnostiach o požiadavkách na zariadenia pre deti a mládež., Vyhláška MZ SR č. 541/2007 Z.

*z. o podrobnostiach o požiadavkách na osvetlenie pri práci, Vyhláška MZ SR č. 259/2008 Z.z. o podrobnostiach o požiadavkách na vnútorné prostredie budov a o minimálnych požiadavkách na byty nižšieho štandardu a na ubytovacie zariadenia, Zákona NR SR č. 124/2006 Z. z. o bezpečnosti a ochrane zdravia pri práci a o zmene a doplnení niektorých zákonov v znení zmien a dodatkov a Zákona NR SR č. 355/2007 Z. z. o ochrane, podpore a rozvoji verejného zdravia a o zmene a doplnení niektorých zákonov v znení neskorších predpisov.*

Priestory školy sú navrhnuté pre 60 žiakov v štyroch kmeňových učebniach po 15 žiakov. Dve učebne majú klasický spôsob sedenia (každý žiak má vlastný pracovný stolík a stoličku), dve učebne majú nekonvenčný spôsob sedenia na stupňovitom pódium. Súčasťou výukových priestorov je polyfunkčná špeciálna učebňa s variabilným zariadením pre rôzne odborné alebo tvorivé aktivity. Na blok učební nadväzuje kancelária lektorov. Prestávkové a spoločenské priestory sú doplnené čajovou kuchyňou a bufetom. Na spoločenské priestory nadväzuje kancelária vedenia školy a príručný sklad. Šatňový priestor tvorí spojnicu medzi učebňami a prestávkovými priestormi. Skrinky na odkladanie vrchných odevov a pracovných pomôcok sú navrhnuté na plný počet žiakov. Na priestor šatne nadväzujú priestory hygienických zariadení žiakov. Hygienické zariadenia pedagógov sú samostatné v inej časti dispozície. Z prevádzkového hľadiska sú priestory školy trikrát zokruhované, čo umožňuje bezpečný únik z ktoréhokoľvek miesta priestoru v prípade požiaru alebo inej mimoriadnej udalosti.

Navrhnuté výukové, prestávkové a spoločenské priestory, ako aj priestory hygienického zázemia spĺňajú plošné a priestorové nároky na jedného žiaka s rezervou. Všetky priestory, v ktorých žiaci vykonávajú činnosť alebo relax sú prirodzene presvetlené, odvetrané a dodatočne klimatizované. Priestory, ktoré nemajú prirodzené vetranie, sú nútene vetrané vzduchotechnikou. Vykurovanie všetkých priestorov školy je zabezpečené centrálné v rámci vykurovania celej budovy. Umelé osvetlenie priestorov je navrhnuté podľa STN EN 124642012 (učebne  $E_m = 500 \text{ lx}$ ,  $R_a = 80$ ).

#### **Popis, zamerania školy, špecifiká, ktoré neposkytujú verejné jazykové školy v našej lokalite:**

Súkromná jazyková škola The College of Central Europe je výnimočná v tom, že ponúka personalizovaný/jednotlivý prístup učiteľov k študentom a to aj vďaka tomu, že v triede je maximálne 15 študentov.

V našej jazykovej škole sa špecializujeme na výuku anglického a nemeckého jazyka a okrem toho kladieme veľký dôraz na intenzívny kurz slovenského jazyka pre cudzincov, kde pripravíme zahraničných študentov na štúdium na slovenskej vysokej škole. Každý študent má možnosť vybrať si zo štyroch oblastí štúdia, podľa svojho záujmu a potencionálneho budúceho študijného odboru na vysokej škole a to: Medicína; Inžinierstvo; Humanitné vedy a umenie a Ekológia. Okrem jazykovej prípravy v slovenskom jazyku sa študentovi ponúkne aj extra výučba anglického jazyka ako cudzieho jazyka.

Okrem iného, ďalším cieľom našej školy je aj pripraviť deti a mládež na výučbu z profilácie predmetov STEAM (z anglického Veda, Technológia, Inžinierstvo, Umenie a Matematika)

v cudzom jazyku a to za účelom, aby sa neučili cudzí jazyk len ako jazyk sediac za školskou lavicou, ale aj chytaním, hraním, skladaním, rozvíjaním, varením, maľovaním, počítaním a i.  
Počas pracovného týždňa slúži naša škola na STEAM vzdelanie deťom vo veku od 12 do 15 rokov a počas víkendov od 6 do 11 rokov.

Vďaka našim moderným a interaktívnym priestorom školy môžu rodičia stráviť svoj tak pracovný ako aj voľný čas čakaním svojich detí v priestore školy vyhradenom pre nich.

**Predpokladaný dátum zaradenia JŠ do siete:** 02.09.2021 alebo pravdepodobne až 02.09.2022

**Predpokladaný rozpočet JŠ na rok 2021/2022:** 35.000 EUR