



Spoplatnené v zmysle  
zákona č. 282/99 Z.z.

Geometrický plán je podkladom na právne úkony, keď údaje doterajšieho stavu výkazu výmer sú zhodné s údajmi platných výpisov z katastra nehnuteľností.

<b>Vyhoviteľ</b> Ing. Ľubomíra Ogurčáková geodetické práce Blagoevova 24, 851 04 Bratislava č.t. 02/ 62 31 82 24 IČO : 37 287 800		<b>Kraj</b> Bratislavský <b>Okres</b> Bratislava IV. <b>Kat. územie</b> Záhorská Bystrica <b>Číslo plánu</b> 51/2010	<b>Obec</b> Bratislava MČ Záhorská Bystrica <b>Mapový list č.</b> Stupava 0-5/13
<b>Vyhotovil</b> Dňa : 12.7.2010 Meno : Ing. Ľubomíra Ogurčáková Nové hranice boli v prírode označené kovovými rúrkami Záznam podrobného merania (meračský náčrt) č. 5309 E Súradnice bodov označených číslami a ostatné meračské údaje sú uložené vo všeobecnej dokumentácii		<b>GEOMETRICKÝ PLÁN</b> na vyznačenie rozsahu duplicitného vlastníctva k pozemkom parc. č. 4120/274, 275.	
		<b>Autorizačne overil</b> Dňa : 12.7.2010 Meno : Ing. Ľubomíra Ogurčáková Náležitostami a presnosťou zodpovedá predpisom	
		<b>Úradne overil</b> Ing. Martin Šimončí Dňa : 20-07-2010 Číslo : 1683/1 Úradne overené podľa § 9 zákona NR SR č. 215/199 Z.z. o geodézii a kartografii	



12.

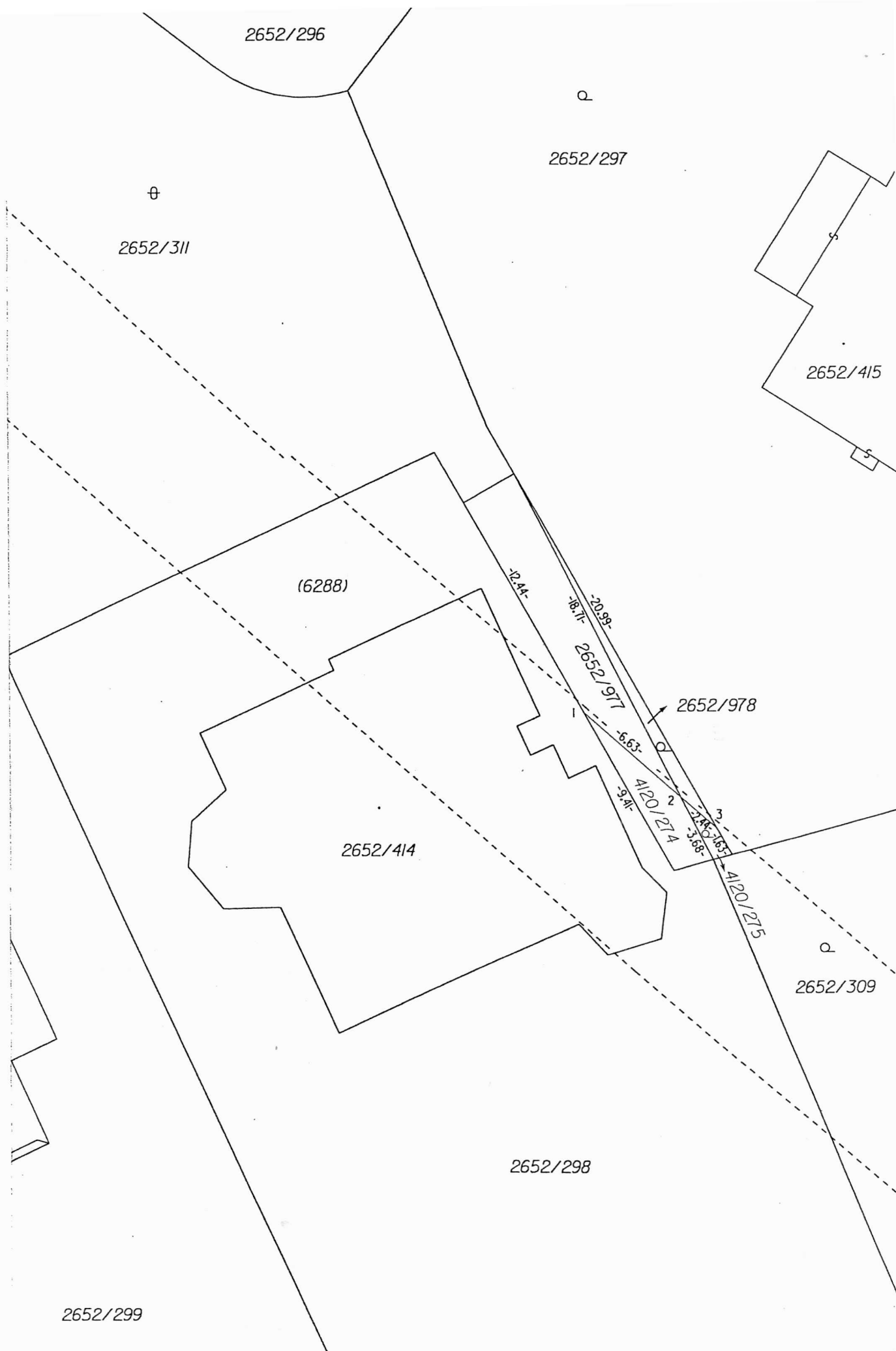



# VÝKAZ VÝMER

Doterajší stav					Zmeny					Nový stav					
očky	Číslo parcely		Výmera		Druh pozemku	Diel	k parcele číslo	m <sup>2</sup>	od parcely číslo	m <sup>2</sup>	Číslo parcely	Výmera		Druh pozemku	Vlastník, (iná opráv. osoba adresa, ( sídlo )
	PK	KN	ha	m <sup>2</sup>								ha	m <sup>2</sup>		
							Stav podľa registra C KN.								
1		2652/977	56		orná p.						2652/977	42		orná p. 1	doterajší
											4120/274	14		orná p. 1	duplicitné vlastníctvo v prospech <b>Groth Lucia</b> <b>Groth, Poststrasse 5,</b> <b>Spreitenbach, Švajčiarsko</b>
1		2652/978	11		záhr.						2652/978	9		záhr. 4	doterajší
											4120/275	2		záhr. 4	duplicitné vlastníctvo v prospech <b>Groth Lucia</b> <b>Groth, Poststrasse 5,</b> <b>Spreitenbach, Švajčiarsko</b>
spolu			67									67			
Legenda :		kód spôsobu využívania :		<p>4 - pozemky prevažne v zastavanom území obce alebo v záhradkových osadách, na ktorých sa pestuje zelenina, ovocie, okrasná nízka a vysoká zeleň a iné poľnohospodárske plodiny</p> <p>1 - pozemok využívaný pre rastlinnú výrobu, na ktorom sa pestujú obilniny, okopaniny, krmoviny, technické plodiny, zelenina a iné poľnohospodárske plodiny alebo pozemok dočasne nevyužívaný pre rastlinnú výrobu</p>											
Poznámka :		Vlastnícke práva k pozemkom p. č. 4120/274 a 4120/275 sú zapísané na LV č. 1 ako časť parc. č. 2652/977 a 2652/978 a duplicitne na LV č. 1750 ako časť parc. č. 6288.													

14.