

Geometrický plán je podkladom na právne úkony, keď údaje doterajšieho stavu výkazu výmer sú zhodné s údajmi platných výpisov z katastra nehnuteľnosti

Vyhotovitel: Geos-Ing. Zdeno Bačik <i>Zdeno Bačik</i> J. Smreka 22 841 07 Bratislava IČO: 33413321		Kraj	Okres	Obec
		Bratislavský	Bratislava III	BA – m. č. Nové Mesto
		Kat. územie	Číslo plánu	Mapový list č.
		Nové Mesto	5/2010	Pezinok 8-9/14
		na zameranie parkovísk p.č. 21969/12-16 12980/2.		
Vyhotovil		Autorizačne overil		Úradne overil
				Meno: <i>Ing. Cipová Magdaléna</i>
Dňa:	Meno:	Dňa:	Meno:	Dňa:
15.3.2010	Ing. Zdeno Bačik	15.3.2010	Ing. Jaroslav Štvrtecký	22 MAR. 2010
Nové hranice boli v prírode označené obrubníkom		Náležitostami a presnosťou zodpovedá predpisom		Číslo: <i>571/2010</i>
Záznam podrobného merania (meračský náčrt) č. E 4850				Úradne overené podľa § 9 zákona NR SR č. 215/1995 Z.z. o geodézii a kartografii
Súradnice bodov označených číslami a ostatné meračské údaje sú uložené vo všeobecnej dokumentácii				

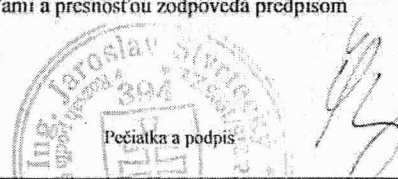
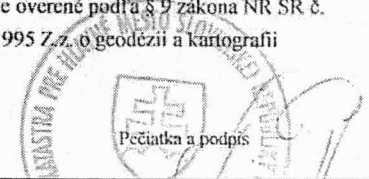
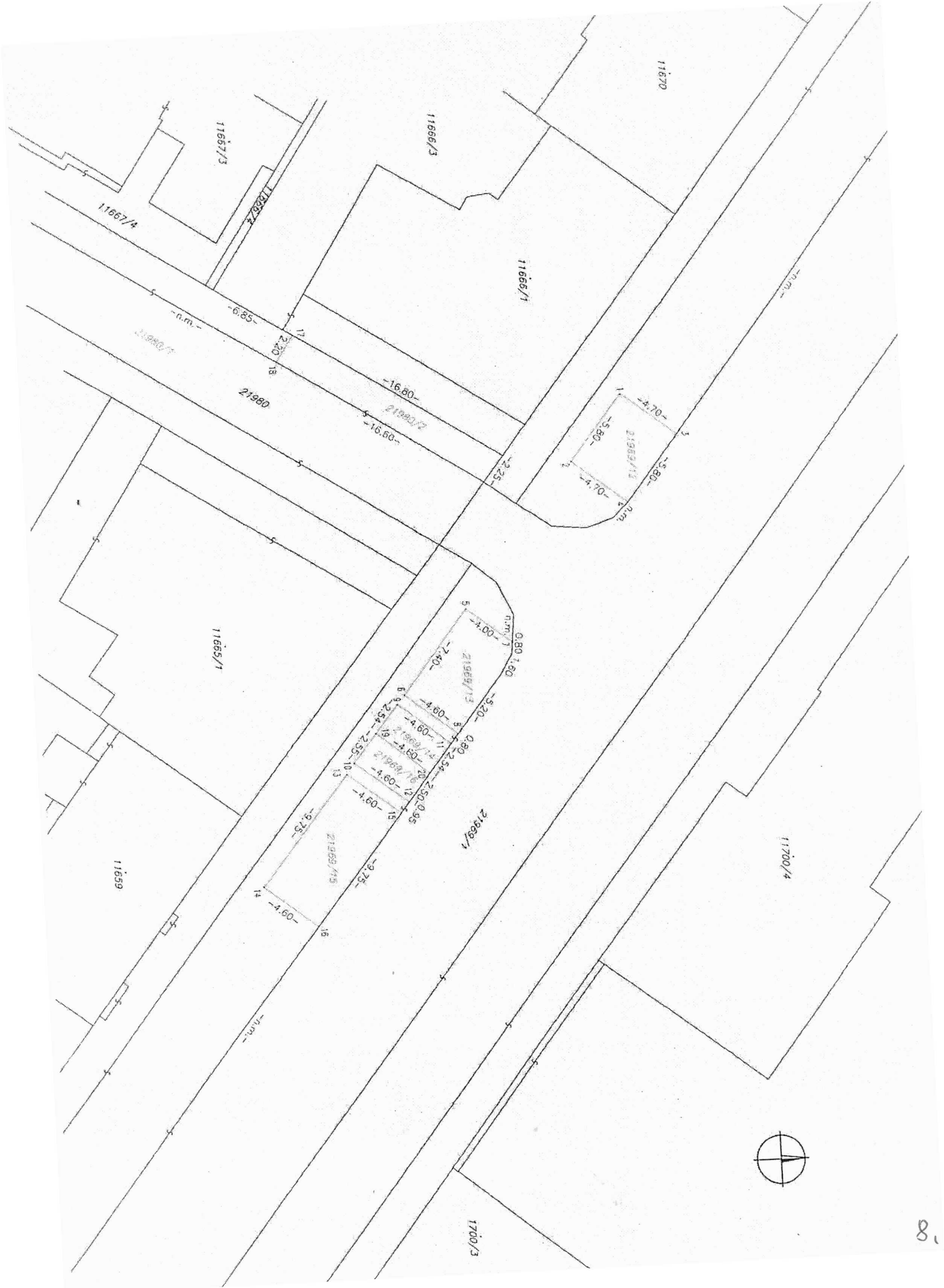

VÝKAZ VÝMER

Doterajší stav					Zmeny					Nový stav					
Číslo			Výmera		Druh pozemku	Diel	k parcele číslo	m ²	od parcely číslo	m ²	Číslo parcely	Výmera		Druh pozemku	Vlastník (iná opráv. osoba) adresa, (sídlo)
PK vložky	parcely		ha	m ²								ha	m ²		
	LV	PK												KN	
Stav právny je totožný s registrom C KN															
1		21969/1	1	3005	zast. pl.						21969/1	1	2874	zast. pl. 22	Doterajší
											21969/12		28	zast. pl. 22	SOLVE Computers s.r.o. Šaštínska 52, BA
											21969/13		34	zast. pl. 22	detto
											21969/14		12	zast. pl. 22	detto
											21969/15		45	zast. pl. 22	detto
											21969/16		12	zast. pl. 22	Hlavné mesto SR BA Primaciálne nám.1, BA
1		21980		480	zast. pl.						21980/1		443	zast. pl. 22	detto
											21980/2		37	zast. pl. 22	SOLVE Computers s.r.o. Šaštínska 52, BA
spolu:			1	3485							1	3485			

t.č. 6.76 - 1997

Legenda: kód spôsobu využívania

22

Pozemok na ktorom je postavená inžinierska stavba, cestná, miestna a účelová komunikácia, nekryté parkovisko a ich súčasť.