

Spoplatnené v zmysle  
zákona č. 232/99 Z. z.

Geometrický plán je podkladom na právne úkony, keď údaje doterajšieho stavu výkazu výmer sú zhodné s údajmi platných výpisov z katastra nehnuteľností

Vyhotovitel' <b>Ing. Peter Oravec</b> Heyrovského 5 841 03 Bratislava IČO: 35 268 816		Kraj <i>Bratislavský</i>	Okres <i>Bratislava V</i>	Obec <i>BA - m.č. Petržalka</i>
		Kat. územie <i>Petržalka</i>	číslo plánu <i>11/2010</i>	Mapový list č. <i>Bratislava 9-1/43,44</i>
<b>GEOMETRICKÝ PLÁN</b> <i>na oddelenie pozemkov p.č.203/75 až 102.</i>				
Vyhotovil		Autorizačne overil		Úradne overil
Dňa: <i>27.1.2010</i>	Meno: <i>Ing. Peter Oravec</i>	Dňa: <i>27.1.2010</i>	Meno: <i>Ing. Juraj Rašla, CSc</i>	Meno: <b>Ing. Ladislav BURIAN</b> Dňa: <i>- 1 FEB. 2010</i>
Nové hranice boli v prírode označené <i>obrúbnikom, farebnou dlažbou</i>		Náležitosť a presnosť ou zodpovedá predpisom		Úradne overené podľa zákona NR SR č. 215/1995 Z.z. o geodézii a katastrálnom inžinierstve
Záznam podrobného merania (meračský náčrt) č. <i>7651 E</i>				
Súradnice bodov označených číslami a ostatné meračské údaje sú uložené vo všeobecnej dokumentácii		Peciatka a podpis		Peciatka a podpis

VYKAZ VYMER

Doterajší stav				Zmeny				Nový stav				
PK vlastný LV	číslo parcely PK	vymera ha	Druh pozemku	Diel číslo	k parcele číslo	od parcely číslo	do parcely číslo	číslo parcely	vymera ha	Druh pozemku	Kód	Vlastník (iná opráv. osoba) adresa, (sídlo)
	203/8	182	zast. pl.					203/8	38	zast. pl. 22		Hl. m. SR Bratislava Príručského nám. 1 Bratislava
1748												
Stav právny je totožný s registrom C KN												
								203/78	6	zast. pl. 22		detto
								203/79	5	zast. pl. 22		detto
								203/80	5	zast. pl. 22		detto
								203/81	5	zast. pl. 22		detto
								203/82	5	zast. pl. 22		detto
								203/83	5	zast. pl. 22		detto
								203/84	5	zast. pl. 22		detto
								203/85	5	zast. pl. 22		detto
								203/86	5	zast. pl. 22		detto
								203/87	5	zast. pl. 22		detto
								203/88	5	zast. pl. 22		detto
								203/89	5	zast. pl. 22		detto
								203/90	5	zast. pl. 22		detto
								203/91	5	zast. pl. 22		detto
								203/92	5	zast. pl. 22		detto
								203/93	5	zast. pl. 22		detto
								203/94	5	zast. pl. 22		detto
								203/95	5	zast. pl. 22		detto
								203/96	5	zast. pl. 22		detto

VYKAZ VYMER

Doterajší stav				Zmeny				Nový stav				
PK vlastný LV	číslo parcely PK	vymera ha	Druh pozemku	Diel číslo	k parcele číslo	od parcely číslo	do parcely číslo	číslo parcely	vymera ha	Druh pozemku	Kód	Vlastník (iná opráv. osoba) adresa, (sídlo)
								203/97	5	zast. pl. 22		detto
								203/98	5	zast. pl. 22		detto
								203/99	5	zast. pl. 22		detto
								203/100	5	zast. pl. 22		detto
								203/101	5	zast. pl. 22		detto
								203/102	5	zast. pl. 22		detto
		182							182			

Legenda: kód spôsobu využívania 22 - Pozemok na ktorom je postavená inžinierska stavba - cestná, miestna a účelová komunikácia, lemná cesta, poľná cesta, chodník, nekryté parkovisko a ich súčasť

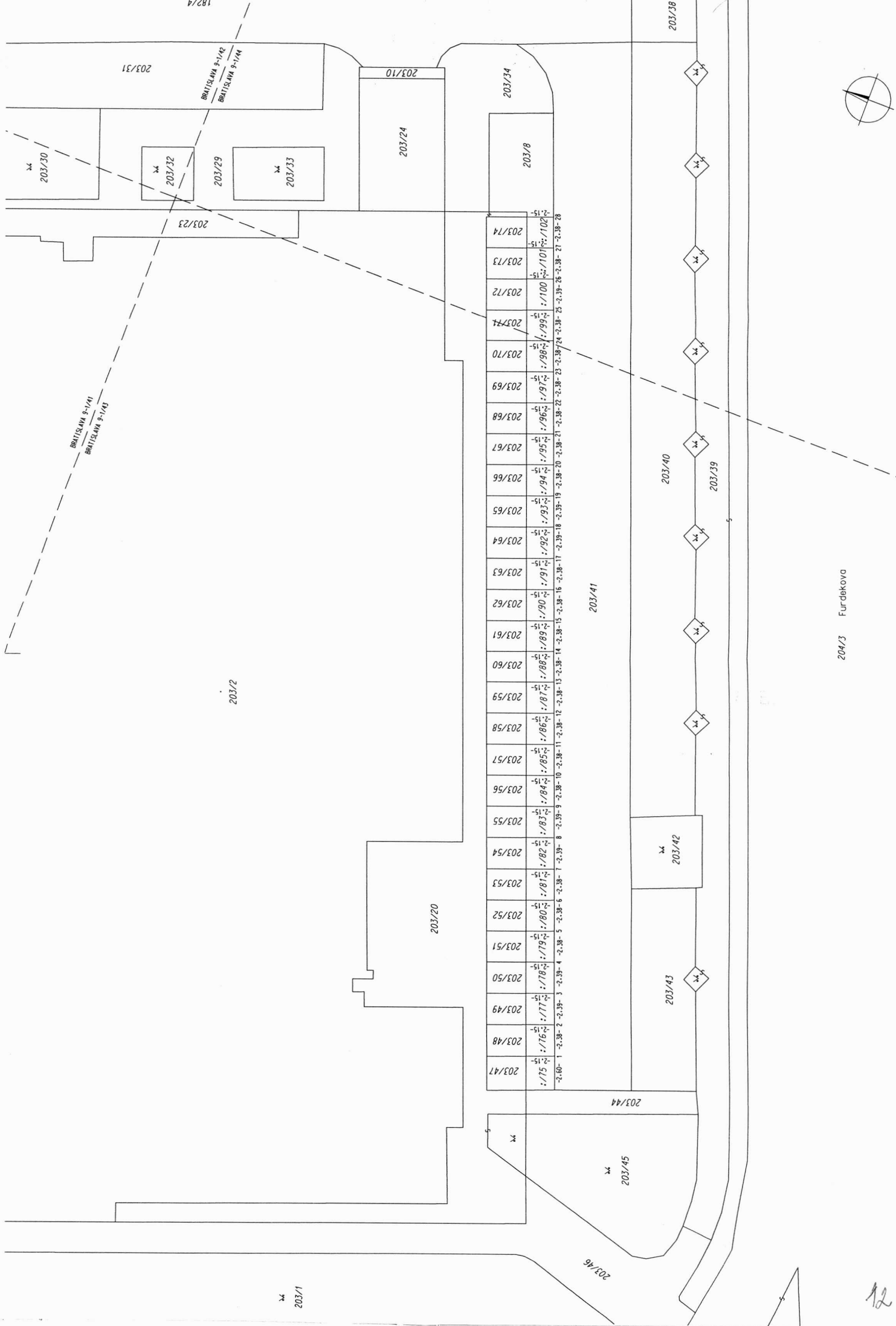

204/3 Furdekovo



12.