

VÝKAZ VÝMER

Doterajší stav					Zmeny					Nový stav						
Číslo			Výmera		Druh pozemku	Diel číslo	k parcele číslo	m ²	od parcely číslo	m ²	Číslo parcely	Výmera		Druh pozemku	Vlastník, (ina opráv.osoba) adresa,(sídlo)	
PK vložky	parcely		ha	m ²								ha	m ²			kód
LV	PK	KN														
Stav právny je totožný s registrom C KN																
1095		3558	773		ost.pl.						3558/4	307		ost.pl. 14410	HL.MSR Bratislava	
											3558/5	466		ost.pl. 14410	Madis-Štefan Čemfák Štefánikova 68/16 Tatranská Štrba	
spolu:			773							773						

Legenda:

kód spôsobu využívania: 14410 - pozemky, ktoré slúžia ako okrasná záhrada, uličná a sídlisková zeleň

Spoplatnené v zmysle zákona č. 232/99 Z.z.

Geometrický plán je podkladom na právne úkony, keď údaje doterajšieho stavu výkazu výmer sú zhodné s údajmi platných výpisov z katastra nehnuteľnosti

Vyhotovitel' ELVÉ Ing. Peter Bajza Prešovská 46 821 02 Bratislava Geodetické práce tel: 02/4341 1131 0903/759 021 IČO: 32114401		Kraj Bratislavský	Okres Bratislava - II	Obec Bratislava - - Vrakuňa
		Kat.územie Vrakuňa	Číslo plánu 29/2006	Mapový Bratislava list č. 6-0/41,43
Geometrický plán na rozdelenie parciel č.3558/4,5				
Vyhotovil		Autorizačne overil		Úradne overil Meno: Ing. Ladislav BURIAN
Dňa 22.5.2006	Meno ING. Peter Bajza	Dňa: 23.5.2006	Meno: ING. Peter Bajza	Dňa: 31 MÁJ 2006
Nové hranice boli v prírode označené plotom		Náležitosti a presnosťou zodpovedá predpisom		Úradne overené podľa § 9 zákona NR SR č.215/1995 Z.z.o geodézii a kartografii
Záznam podrobného merania(meračský náčrt) č. E 2684				
Súradnice bodov označených číslami a ostatné meračské údaje sú uložené vo všeobecnej dokumentácii				

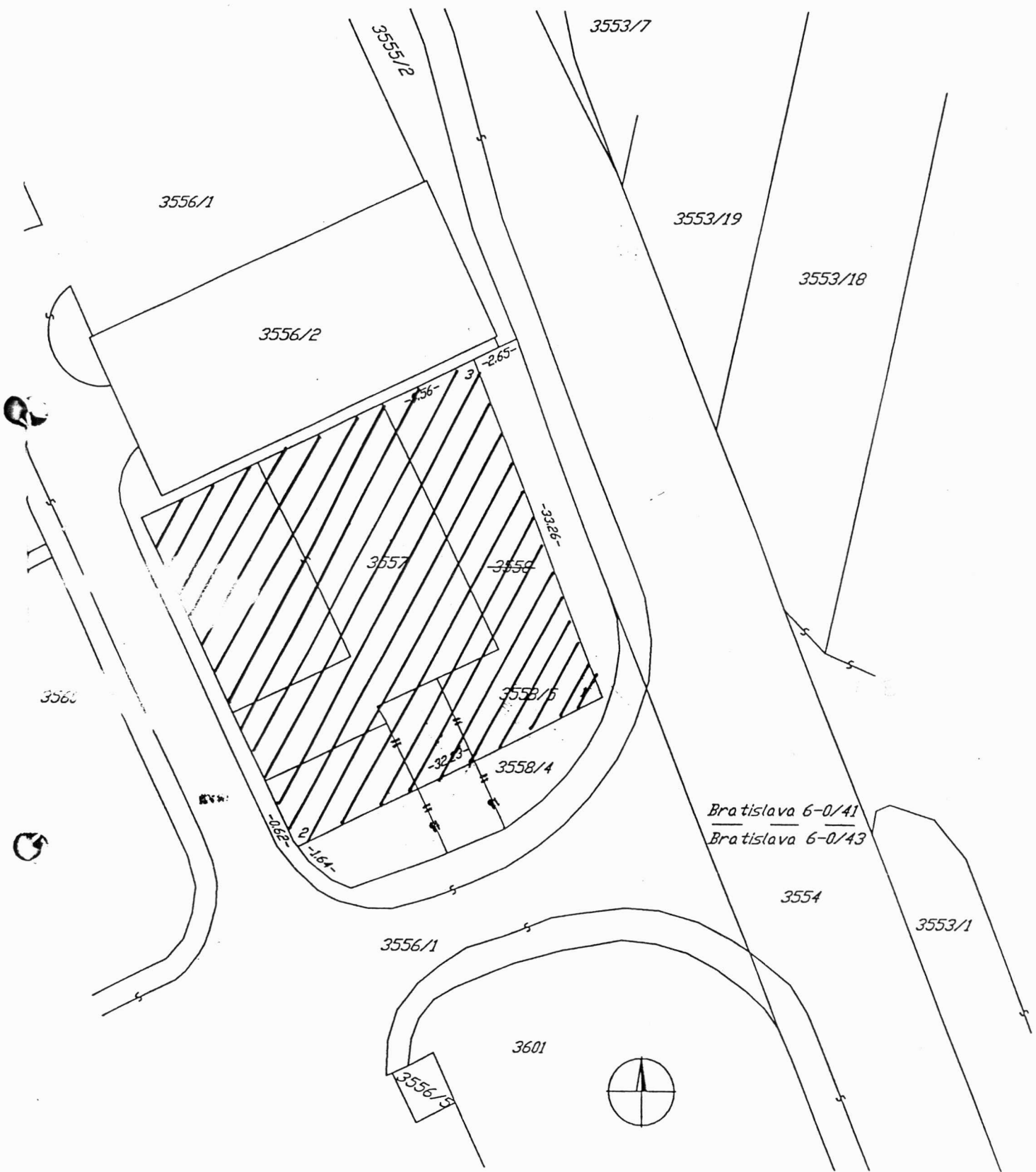

Bratislava 6-0/41
Bratislava 6-0/43