

347

Vážený pán  
**Ing. arch. Matúš Vallo**  
primátor Hlavného mesta  
SR Bratislavy  
Primaciálne nám. 1  
814 99 Bratislava

Váš list číslo / zo dňa

Naše číslo

6818/2026/06/RSMM/Be

Vybavuje

Ing. Alenka Belanová  
kl. 846

[Alenka.Belanova@petrzalka.sk](mailto:Alenka.Belanova@petrzalka.sk)

Bratislava

05.05.2026

**VEC Žiadosť o zverenie pozemku registra „C“ KN parc. č. 2844/15 v areáli objektu ZŠ Tematínska 10 do správy Mestskej časti Bratislava-Petržalka, resp. nájom pozemku**

Obraciame sa na Vás so žiadosťou o zverenie pozemku do správy Mestskej časti Bratislava-Petržalka resp. o nájom pozemku v areáli objektu ZŠ Tematínska 10, ktorý je vo vlastníctve Hlavného mesta SR Bratislavy, zapísaný na LV č. 2644 v k. ú. Petržalka.

Dôvodom žiadosti o zverenie pozemku do správy Mestskej časti Bratislava-Petržalka resp. žiadosť o nájom pozemku je zámer Mestskej časti Bratislava-Petržalka zabezpečiť zásobovanie bufetov na Veľkom Draždiaku bez zničenia mlatového chodníka cez areál ZŠ Tematínska 10 a nakladať s pozemkom v súlade s jeho pôvodným určením a to ako s areálovým objektom ZŠ Tematínska 10.

Predmetný pozemok registra „C“ KN parc. č. 2844/15 je v bezprostrednom dotyku s bufetmi na Veľkom Draždiaku a v dotyku s pozemkami registra „C“ KN parc. č. 2844/26, 2844/1, ktoré sú zverené do správy Mestskej časti Bratislava-Petržalka.

oddelenie  
referát správy miestneho majetku

---

**Z uvedeného dôvodu si Vás, pán primátor, dovoľujem požiadať o zverenie pozemku registra „C“ KN, a to:**

- **parc. č. 2844/15**, druh pozemku ostatná plocha o výmere 295 m<sup>2</sup> z celkovej výmery pozemku 295 m<sup>2</sup>,

**v k. ú. Petržalka, zapísaný na LV č. 2644, v časti „B“ pod por. č. 1 v prospech vlastníka Hlavného mesta SR Bratislavy, Primaciálne námestie 1, Bratislava v podiele 1/1, ktorý sa nachádza v areáli objektu ZŠ Tematínska 10.**

V prípade, že bude vysporiadanie pozemku formou nájmu požadujeme uzavretie nájomnej zmluvy na dobu neurčitú s možnosťou zákonnej 3 mesačnej výpovednej lehoty.

Za porozumenie a pomoc vopred ďakujem.

S úctou

ELEKTRONICKY  
PODPÍSANÉ

Ing. Ján Hrčka  
starosta

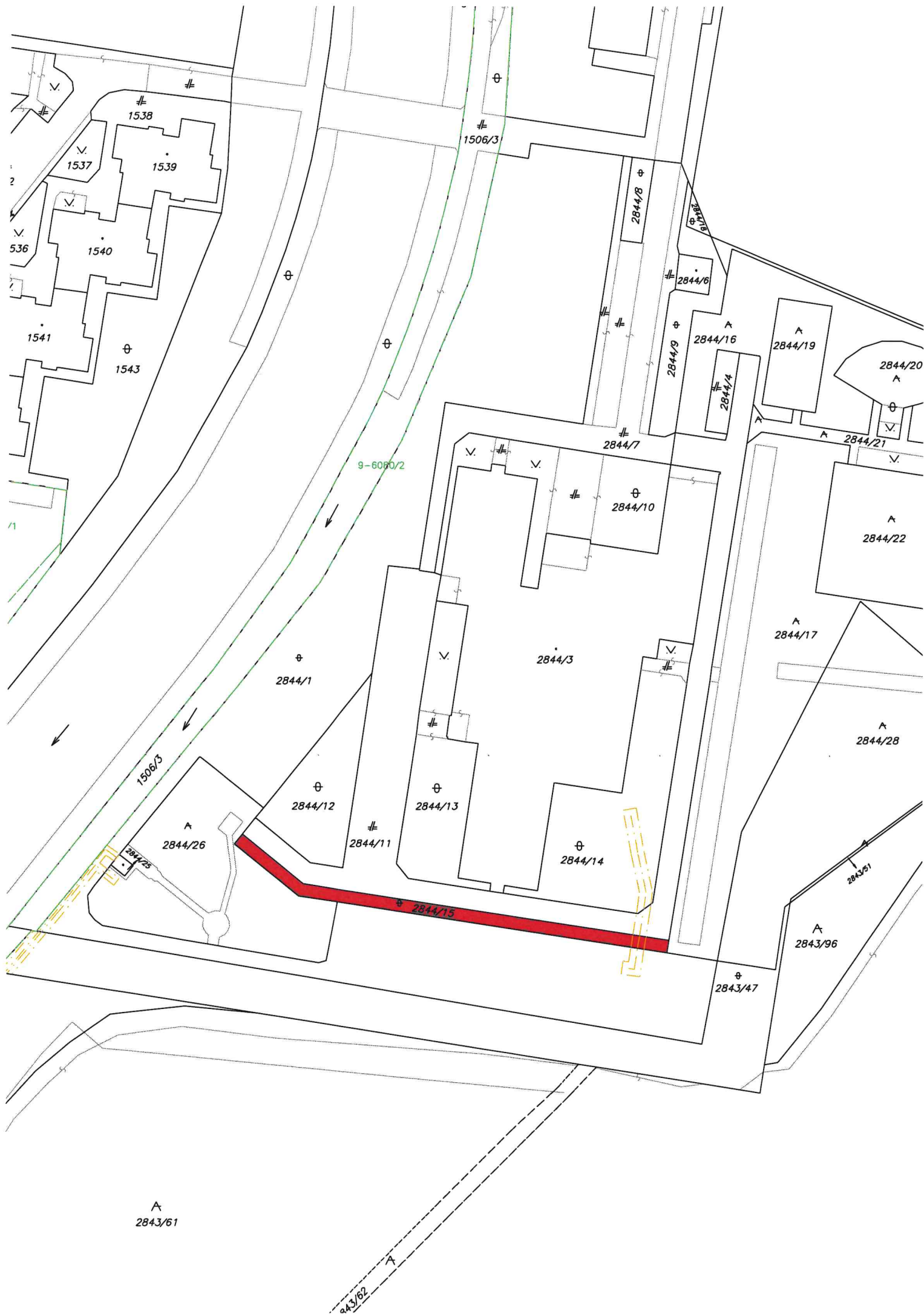



**k.ú. Petržalka**

**predmet = pozemok reg. "C" KN parc. č. 2844/15**

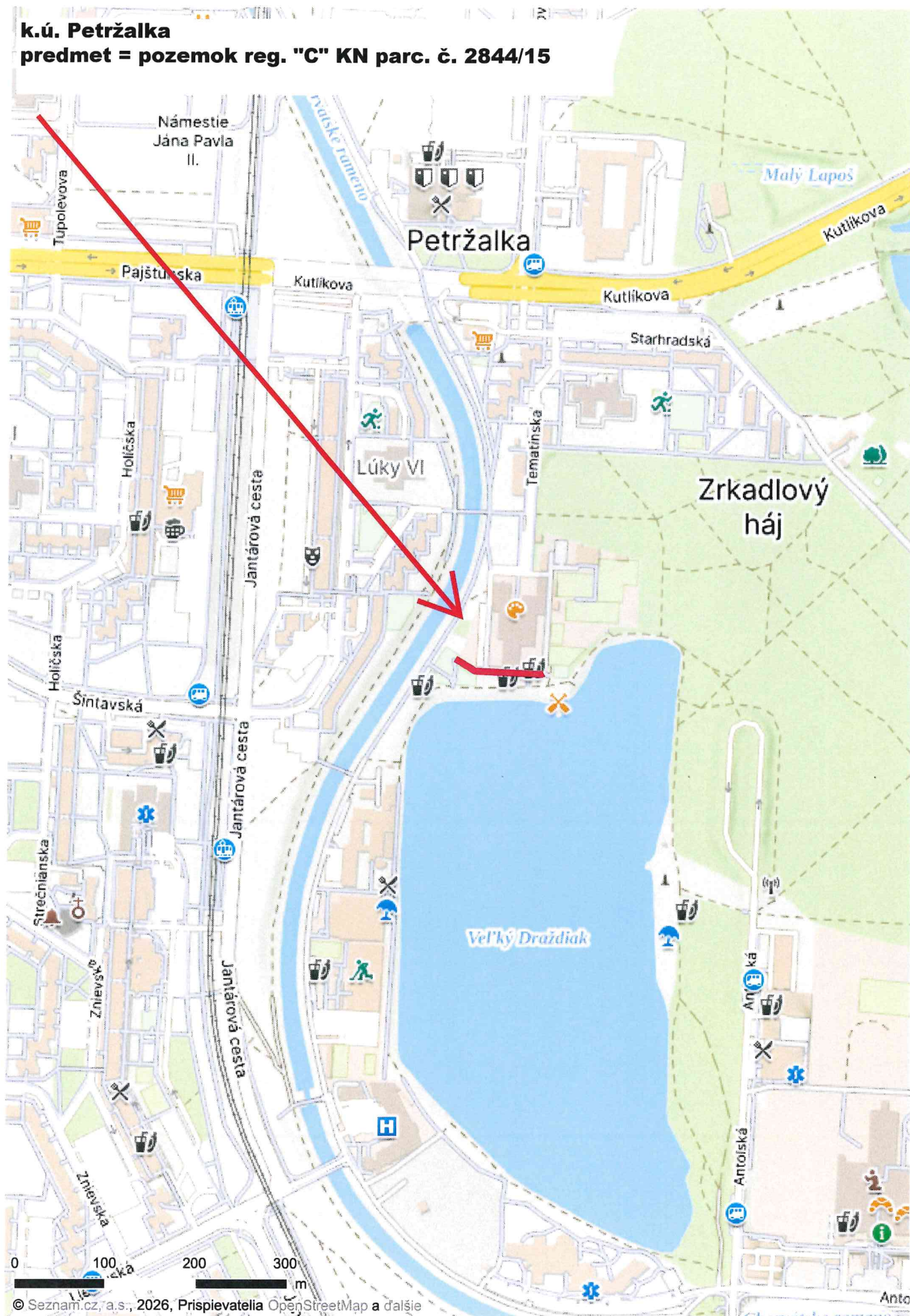



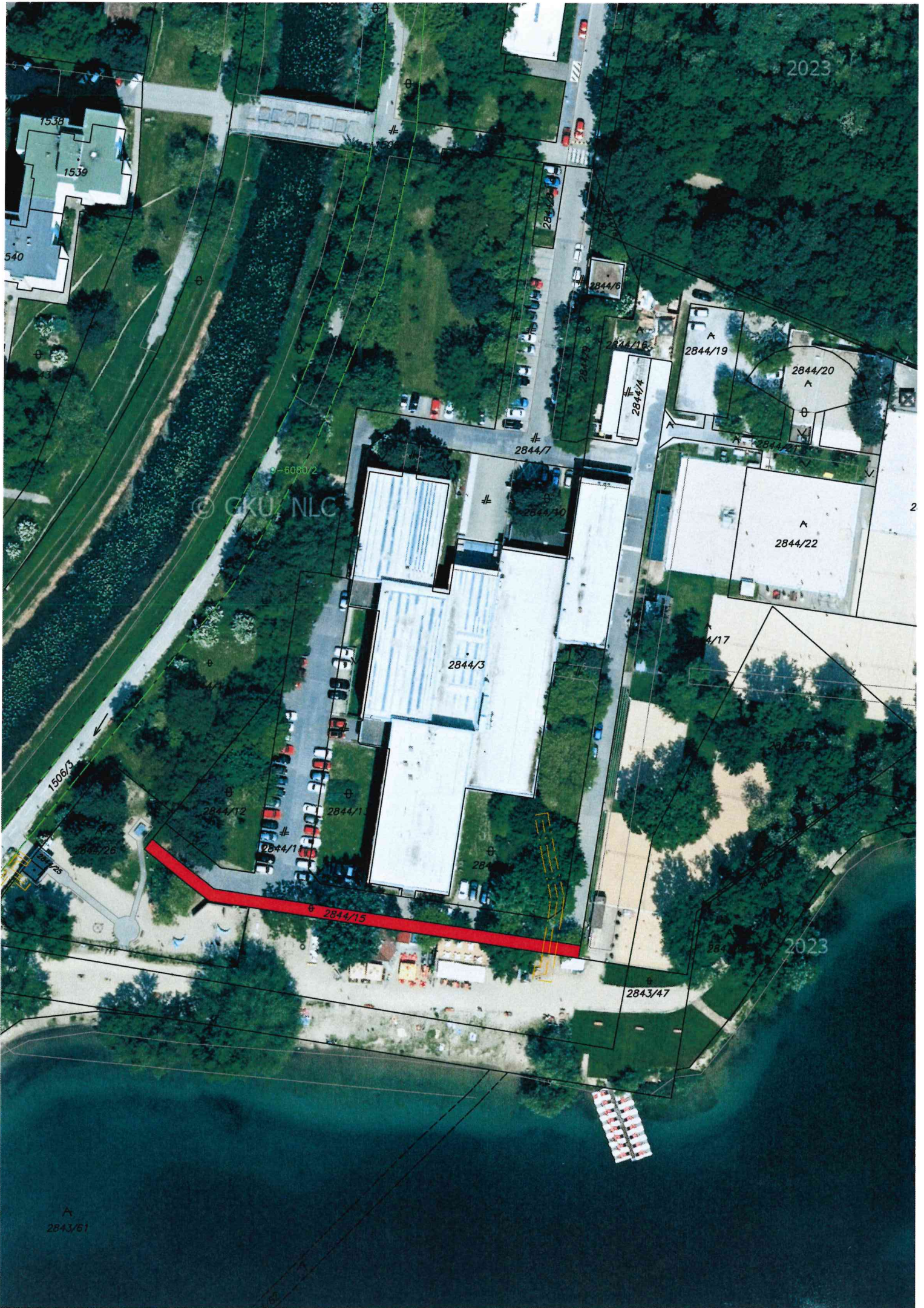



**TÁTO LISTINA JE NEVEREJNOU LISTINOU A JE NEPOUŽITEĽNÁ NA PRÁVNE ÚKONY !**

**VÝPIS Z KATASTRA NEHNUTEĽNOSTÍ**

Okres : 105 Bratislava V  
Obec : 529 460 BA-m.č. PETRŽALKA  
Katastrálne územie: 804 959 Petržalka

Údaje aktuálne k : 01.04.2026  
Dátum vyhotovenia: 05.05.2026  
Čas vyhotovenia : 11:59:17

**VÝPIS Z LISTU VLASTNÍCTVA č. 2644 - čiastočný**

ČASŤ A: MAJETKOVÁ PODSTATA

**PARCELY registra "C" evidované na katastrálnej mape**

Parcelné číslo	Výmera v m2	Druh pozemku	Spôsob využ.p.	Druh chr.n	Umiest. pozemku	Právny vzťah
2844/15	295	Ostatné plochy	37		1	

**\* \* \* Ostatné PARCELY registra "C" nevyžiadané \* \* \***

Legenda:

Kód spôsobu využívania pozemku

37 - Pozemok, na ktorom sú skaly, svahy, rokliny, výmole, vysoké medze s krovím alebo kamením a iné plochy, ktoré neposkytujú trvalý úžitok

Kód umiestnenia pozemku

1 - Pozemok je umiestnený v zastavanom území obce

**PARCELY registra "E" evidované na mape určeného operátu nevyžiadané**

**STAVBY nevyžiadané**

ČASŤ B: VLASTNÍCI A INÉ OPRÁVNENÉ OSOBY

Por. číslo	Priezvisko, meno (názov), rodné priezvisko, dátum narodenia, rodné číslo (IČO) a miesto trvalého pobytu (sídlo) vlastníka, spoluvlastnícky podiel
------------	---

Účastník právneho vzťahu: Vlastník

1 Hlavné mesto Slovenskej republiky Bratislava, Primaciálne námestie 1, Bratislava, PSČ 814 99, SR

IČO: 00603481

Spoluvlastnícky podiel: 1/1

**\* \* \* Ostatní účastníci nevyžiadaní \* \* \***

Tituly nadobudnutia nevyžiadané

ČASŤ C: ŤARCHY

Ťarchy nevyžiadané

Iné údaje

Iné údaje nevyžiadané