

Geometrický plán je podkladom na právne úkony, keď údaje katastra nehnuteľnosti doterajšieho stavu výkazu výmer sú zhodné s údajmi platných výpisov z katastra nehnuteľnosti

Vyhotovitel ZOG s.r.o. Kozmonautická 5 821 02 Bratislava 47 61 09 72 email : zog@zog.sk		Kraj	<i>Bratislavský</i>	Okres	<i>Bratislava V</i>	Obec	<i>Bratislava-Petržalka</i>
		Kat. územie	<i>Petržalka</i>	Číslo plánu	<i>960/2026</i>	Mapový list č.	<i>VKM</i>
		GEOMETRICKÝ PLÁN					
Vyhotovil		Autorizačne overil				Úradne overil	
Dňa : 11.5.2026	Meno : Ing. Peter Varga	Dňa : 11.5.2026	Meno : Ing. Juraj Uhliarik	Dňa :	Číslo : GI	Úradne overené podľa §9 zákona NR SR č. 215/1995 Z.z. o geodézii a kartografii	
Nové hranice boli v prírode označené ex. zástavbou - chodník		Náležitosti a presnosťou zodpovedá predpisom				Pečiatka a podpis	
Záznam podrobného merania (meračský náčrt) č. 10360							
Súradnice bodov označených číslami a ostatné meračské údaje sú uložené vo všeobecnej dokumentácii							

3111/6

3110/24

3110/109

3110/34

3112/1

Ulica Ondreja Štefanka

3111/7

3110/23

3110/54

3110/22

3110/159

3110/55

3110/53

3110/30

1738/1 Poštúnka



Geometrický plán je podkladom na právne úkony, keď údaje katastra nehnuteľností doterajšieho stavu výkazu výmer sú zhodné s údajmi platných výpisov z katastra nehnuteľností

Vyhotoviteľ ZOG s.r.o. Kozmonautická 5 821 02 Bratislava 47 61 09 72 email : zog@zog.sk		Kraj	<i>Bratislavský</i>	Okres	<i>Bratislava V</i>	Obec	<i>Bratislava-Petržalka</i>
		Kat. územie	<i>Petržalka</i>	Číslo plánu	<i>959/2026</i>	Mapový list č.	<i>VKM</i>
		GEOMETRICKÝ PLÁN					
Vyhotožil		Autorizačne overil				Uradne overil	
Dňa :	Meno :	Dňa :	Meno :	Dňa :	Číslo		
11.5.2026	Ing. Peter Varga	11.5.2026	Ing. Juraj Uhlíarik		G1 :		
Nové hranice boli v prírode označené neboli stabilizované		Náležitosti a presnosťou zodpovedá predpisom				Uradne overené podľa §9 zákona NR SR č. 215/1995 Z.z. o geodézii a kartografii	
Záznam podrobného merania (meračský náčrt) č. 10359		Pečiatka a podpis				Pečiatka a podpis	
Súradnice bodov označených číslami a ostatné meračské údaje sú uložené vo všeobecnej dokumentácii							

VÝKAZ VÝMER																							strana 1/1	
D O T E R A J Š Í S T A V										Z M E N Y						N O V Ý S T A V								
PZKN		listu	Číslo				výmera		druh		diel číslo	k parcele číslo	od parcely číslo	m2	číslo parcely	výmera		druh pozemku	Vlastník (iná oprávnená osoba) adresa , (sídlo)					
vločky		vlastn.	parcely				m2		ha							m2	kód							
PK	LV	PK	KN - E	KN - C	ha	m2																		
1748					3110/57	1841			ost.pl.						3110/57	1794		ost.pl. 34	Doteraši					
															3110/157	10		ost.pl. 34	Doteraši					
1748					3110/58	221			ost.pl.						3110/158	37		ost.pl. 34	Doteraši					
															3110/58	165		ost.pl. 34	Doteraši					
															3110/156	56		ost.pl. 34	Doteraši					
Spolu :						2062										2062								
Legenda : Kód spôsobu využívania pozemku 34 Pozemok, na ktorom je manipulačná a skladová plocha, objekt a stavba slúžiaca lesnému hospodárstvu																								
</																								

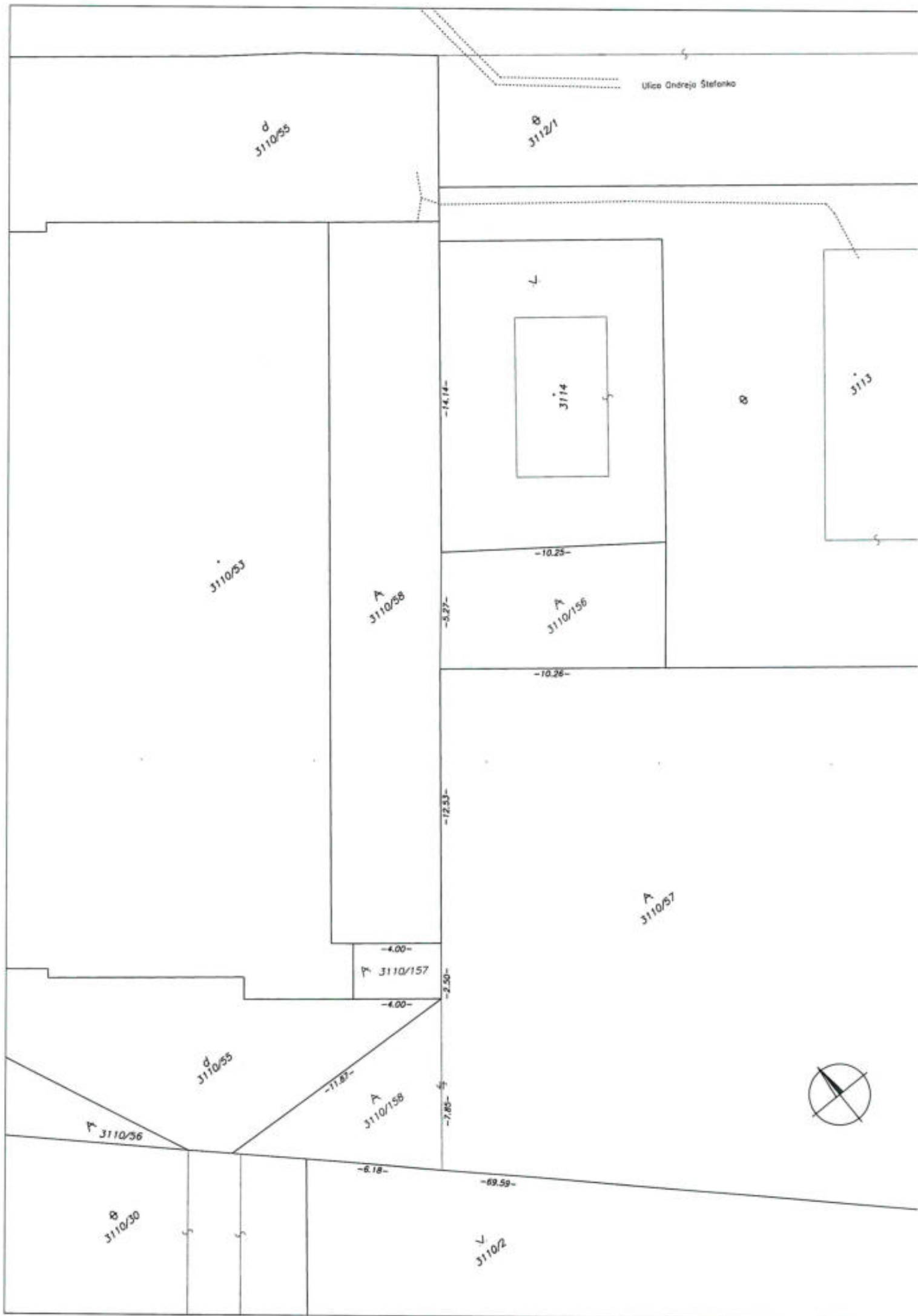

Geometrický plán je podkladom na právne úkony, keď údaje doterajšieho stavu výkazu výmer sú zhodné s údajmi platných výpisov z katastra nehnuteľností

Vyhotoviteľ Niologik s.r.o. Miletičová 49 Bratislava 82109 IČO: 51786907		Kraj	Okres	Obec
		Bratislavský	Bratislava V	Bratislava-Petržalka
		Kat. územie	Číslo plánu	Mapový list č.
		Petržalka	202-D/2021	Bratislava 9-2/23
GEOMETRICKÝ PLÁN				
na určenie vlastníckych práv k pozemku parc. C-KN č. 937/14				
Vyhotovil		Autorizačne overil		Úradne overil
Dňa:	Meno:	Dňa:	Meno:	Dňa:
4.11.2021	Ing. Ondrej Kozlovský	4.11.2021	Ing. Ondrej Kozlovský	
Nové hranice boli v prírode označené kovovými rúrkami		Náležitosti a presnosťou zodpovedá predpisom		Úradne overené podľa § 9 zákona NR SR č. 215/1995 Z.z. o geodézii a kartografii
Záznam podrobného merania (meračský náčrt) č. 9715		Pečiatka a podpis		Pečiatka a podpis
Súradnice bodov označených číslami a ostatné meračské údaje sú uložené vo všeobecnej dokumentácii				

VÝKAZ VÝMER																str. 1
Doterajší stav						Zmeny					Nový stav					
Číslo			Výmera		Druh pozemku	Diel	k parcele číslo	m ²	od parcely číslo	m ²	Číslo parcely	Výmera		Druh pozemku	Vlastník, (inā oprāv. osoba) adresa, (sídlo)	
PK vložky	parcely											ha	m ²	ha		m ²
LV	KN-E	KN-C	ha	m ²												
Stav právny																
4833	6001/17			1625	ost.pl.	1	937/14	559			9-6001/17	1066		ost.pl.)	Doterajší	
						1			9-6001/17	559	937/14	559		ost.pl. 37	Doterajší	
Spolu:				1625				559		559			1625			
Stav podľa registra C KN																
		937/14		559	ost.pl.						937/14	559		ost.pl. 37	ako v stave právnom	
Spolu:				559									559			

Legenda: kód spôsobu využívania 37 Pozemok, na ktorom sú skaly, svahy, rakiľny, výmole, vysoké medze s krovím alebo kamením a iné plochy, ...

937/8

⊕
937/9



⊕
937/14
(9-6001/17)

⊕
937/15

-26.40-

-19.28-

-19.40-

-52.16-

935/28

935/27

Spoplatnené v zmysle
zákona č. 145/1995 Z.z.

Geometrický plán je podkladom na právne úkony, keď údaje katastru nehmuteľností doterajšieho stavu výkazu výmer sú zhodné s údajmi platných výpisov z katastra nehmuteľností

Vyhotovitel ZOG s.r.o. Kozmonautická 5 821 02 Bratislava 47 61 09 72 email : zog@zog.sk		Kraj	Bratislavský	Okres	Bratislava II	Obec	Bratislava-Ružinov
		Kat. územie	Ružinov	Číslo plánu	951/2026	Mapový list č.	VKM
GEOMETRICKÝ PLÁN							
Vyhotovil		Autorizačne overil			Uradne overil		
Dňa	Meno	Dňa	Meno	Dňa	Meno	Číslo	
9.3.2026	Ing. Peter Varga	9.3.2026	Ing. Juraj Uhlíarik	9.3.2026	Ing. Juraj Uhlíarik	440/2026	
Nové hranice boli v prírode označené neholi stabilizované		Náležitostami a presnosťou zodpovedá predpisom			Uradne poverené podľa § 49 zákona NR SR č. 215/1995 Z.z. o geodézii a kartografii		
Záznam podrobného merania (meračský náčrt) č. 8147							
Súradnice bodov označených číslami a antenou meračské údaje sú uložené vo všeobecnej dokumentácii							
Pečiatka a podpis 		Pečiatka a podpis 			Pečiatka a podpis 		

